



DISPOZIȚIA PRIMARULUI
РАСПОРЯЖЕНИЕ ПРИМАРА

Nr. 128
din 08.05.2026

Cu privire la organizarea și desfășurarea cursei de ciclism tradiționale „Hramul orașului Bălți 2026”

În temeiul art. 29 alin. (2) din Legea Republicii Moldova nr. 436 din 28.12.2006 privind administrația publică locală, al demersului Asociației Obștești „Clubul Sportiv Cycling Team Bălți” nr. 03-15/1554 din 04.05.2026 și în scopul dezvoltării ciclismului de masă și promovării unui stil de viață activ în rândul populației, -

1. Se autorizează desfășurarea în mun. Bălți, la data de **23 mai 2026**, a cursei de ciclism tradiționale „Hramul orașului Bălți 2026”, în două etape:

a) etapa I (5,48 km) – start general pentru toți participanții, ora 10:30, conform traseului indicat în anexa nr. 1;

b) etapa a II-a (11,30 km) – start comun pentru participanții avansați, ora 11:10, conform traseului indicat în anexa nr. 2;

2. Se recomandă Inspectoratului de poliție Bălți (dl I. Volontir), Serviciului Coordonare Operațională al Direcției Patrulare „Nord” al Inspectoratului Național de Securitate Publică al Inspectoratului General al Poliției (dl E. Muntean), Direcției Regionale ”Nord” a Inspectoratului General de Carabinieri (dl V. Pascari) să asigure ordinea publică și siguranța circulației rutiere pe traseele aprobate pe durata desfășurării cursei de ciclism.

3. Direcția administrativ-gospodărească (dl A. Holeava) va asigura conectarea echipamentului de sonorizare la rețeaua electrică pe durata desfășurării evenimentului.

4. Se permite accesul și staționarea autovehiculelor organizatorilor și sponsorilor cursei de ciclism în Piața Independenței din mun. Bălți pe durata desfășurării evenimentului.

5. Direcția-Serviciul de presă (dna Smirnova I.) va asigura informarea populației mun. Bălți cu privire la desfășurarea competiției sportive.

6. Controlul executării prezentei dispoziții se atribuie viceprimarei mun. Bălți, dnei T. Dubițkaia.

Primar al mun. Bălți

Alexandr PETKOV

Schema traseului etapei I-a (5,48 km)

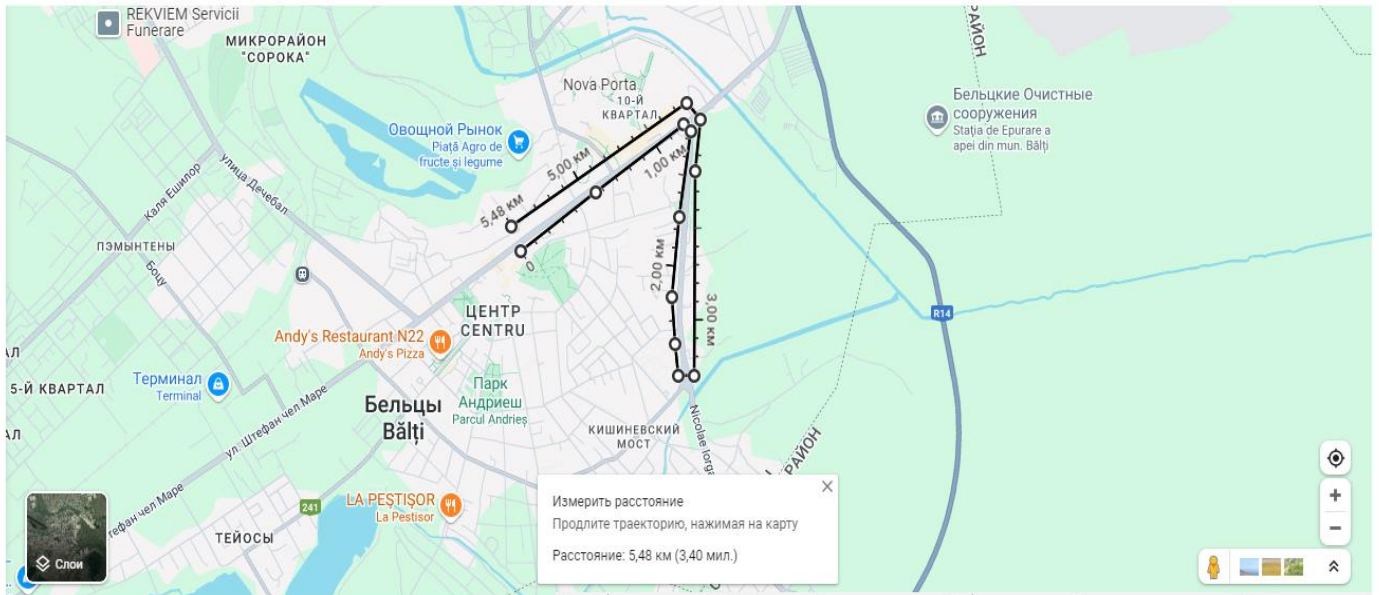

Etapa I (5,48 km):

Startul de la monumentul domnitorului Moldovei Ștefan cel Mare (în direcția autogării):
str. Ștefan cel Mare → str. Nicolae Iorga → sens giratoriu (întoarcere) → str. Nicolae Iorga →
str. Ștefan cel Mare → monumentul lui Ștefan cel Mare.

Schema traseului etapei a II-a (11,30 km)

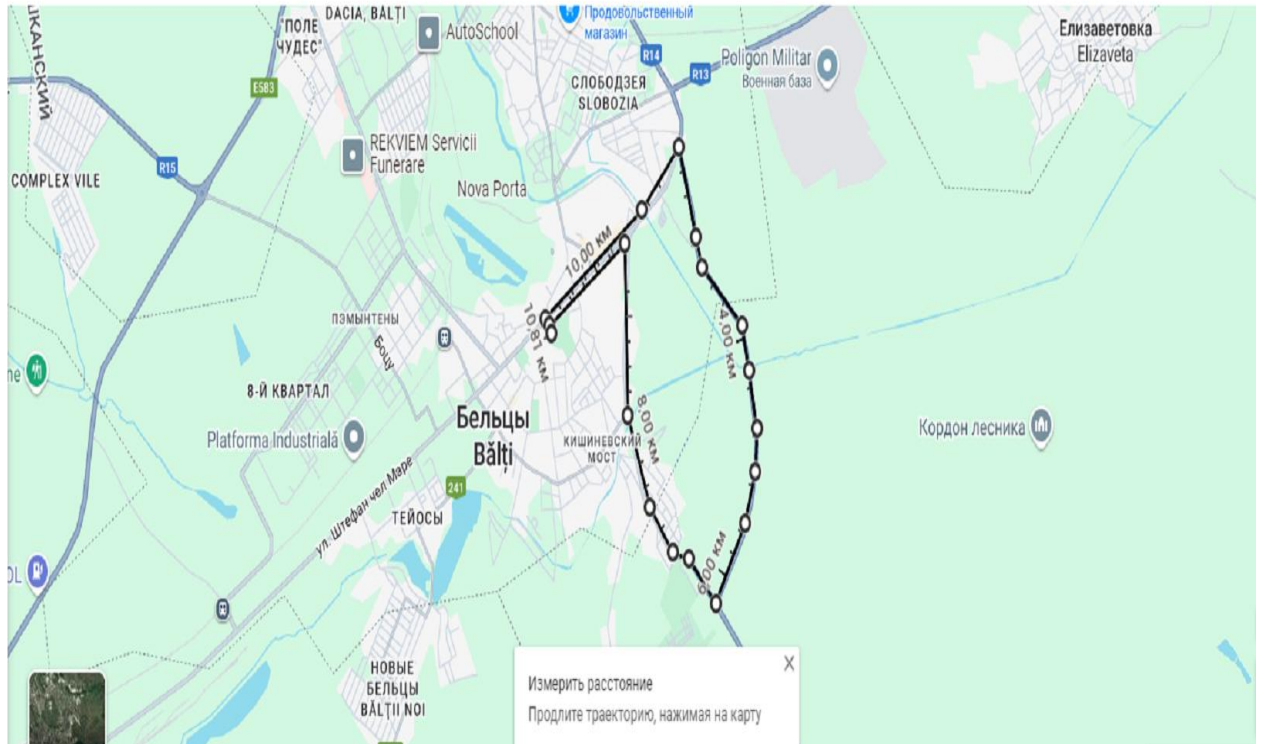

Etapa II (11,30 km):

Startul de la monumentul domnitorului Moldovei Ștefan cel Mare:

str. Ștefan cel Mare → autogară → sens giratoriu → stația PECO „Petrol” (zona aeroport) → piața Baiducov → drumul de centură → str. Aerodromului → sculptura „Ospitalitate”.

Pauză: 5 minute.

Reluarea traseului:

str. Gagarin → str. Nicolae Iorga → str. Ștefan cel Mare → monumentul lui Ștefan cel Mare.