Republica Moldova ***CONSILIUL*** ***MUNICIPAL BĂLŢI***		***Республика Молдова*** ***СОВЕТ*** ***МУНИЦИПИЯ БЭЛЦЬ***

DECIZIA
РЕШЕНИЕ
nr. _____
din _____ 2025

Proiect

Cu privire la tăieri de igienă
a spațiilor verzi

În conformitate cu art. 14 alin. (2) p. f¹) din Legea privind administraţia publică locală nr. 436-XVI din 28.12.2006, Legea cu privire la spaţiile verzi ale localităţilor urbane şi rurale nr. 591-XIV din 23.09.1999, art. 4 alin. (2) p. e) din Legea privind monitoringul bunurilor imobile nr. 267 din 29.11.2012, Hotărârea Guvernului nr. 27 din 19.01.2004 „Pentru aprobarea Regulamentului cu privire la autorizarea tăierilor în fondul forestier şi vegetaţia forestieră din afara fondului forestier”, decizia Consiliului mun. Bălți nr. 4/18 din 20.06.2024 „Cu privire la aprobarea Regulamentului privind întreținerea spațiilor verzi pe teritoriul mun. Bălți”, examinând adresările cetăţenilor, agenţilor economici și în baza actelor de cercetare fitosanitară a vegetației forestiere emise de ÎM «Amenajarea Teritoriului și Spații Verzi Bălți», Autorizaților pentru tăieri ale vegetației forestiere, eliberate de către Agenția de Mediu,-

Consiliul municipal Bălţi DECIDE:

1. Se recunoaşte necesitatea tăierii arborilor avariaţi, uscaţi și contaminați din afara fondului forestier și se permite efectuarea lucrărilor privind tăierile de igienă a vegetației forestiere, conform anexei.
2. Întreprinderea Municipală „Amenajarea Teritoriului și Spații Verzi Bălți”:
   2.1. va efectua lucrările tăierilor de igienă a spațiilor verzi în limita mijloacelor financiare alocate;
   2.2. va întocmi documentația necesară respectivă pentru decontarea contravalorii vegetației forestiere tăiate din afara fondului forestier în conformitate cu valoarea de bilanț.
3. Primarul mun. Bălţi va prezenta spre aprobare Consiliului mun. Bălţi actele necesare pentru decontarea contravalorii vegetației forestiere tăiate în conformitate cu valoarea de bilanț.
4. Prezenta decizie poate fi contestată la Judecătoria Bălţi (sediul Central, str. Hotinului, nr. 43) în termen de 30 de zile de la data comunicării, potrivit prevederilor Codului administrativ al Republicii Moldova nr. 116/2018
5. Controlul asupra executării prezentei decizii se pune în sarcina comisiilor consultative de specialitate pentru gospodărie municipală, administrarea bunurilor şi protecţia mediului, pentru activităţi economico-financiare.

Preşedintele şedinţei a X
extraordinare a Consiliului
municipal Bălţi

Contrasemnează:
Secretara Consiliului
municipal Bălţi — Irina Serdiuc

Anexa
la decizia Consiliului municipal Bălţi
nr._____ din _____2025

Lista arborilor
supuşi tăierilor de igienă conform
Autorizaţiei pentru tăieri ale vegetaţia forestiere

Nr	Adresa	Denumirea (Specia)	Unit.	Diametrul Tulpinii	Masa lemnoasă $м^3$	Starea arborelui	Catigoria de stare Sanitară	Concluzia (Măsuri de protecție și ameliorare propuse)	Autorizație de mediu	Responsabil pentru executarea lucrărilor
1	str. Feroviarilor, 111 solicitarea nr. 271 din 01.07.2025	Ulm	1	70 cm	2,77	Arborele crește pe adresa str. Feroviarilor, 111, enorm înclinat spre teritoriul privat și zona pietonală, în coroana sunt prezente ramuri uscate și deteriorate, rădăcinile parțial au ieșit la suprafața solului. Există pericol de prăbușire. ACT de cercetare fitosanitară a arborilor nr. 17 din 17.06.2025.	IV	Tăieri de igienă	Autorizație pentru tăieri ale vegetației forestiere nr. P-7739/2025 din 30.06.2025	ÎM „AT și SV Bălți”.
2	str. Suceava, 13 solicitarea nr. 271 din 01.07.2025	Plop negru	1	68 cm	2,86	Arborele crește în curtea blocului locativ nr. 13 de pe str. Șuceav, este uscat circa 70-75%. ACT de cercetare fitosanitară a arborilor nr. 17 din 17.06.2025.	V	Tăieri de igienă	=/=	=/=
3	str. Bulgară, 37 solicitarea nr. 271 din 01.07.2025	Salcie albă	1	50 cm	2,07	Arborele crește în spatele blocului locativ nr. 37 de pe str. Bulgară, este uscat circa 75-80%. ACT de cercetare fitosanitară a arborilor nr. 17 din 17.06.2025.	V	Tăieri de igienă	=/=	=/=

4	bd. Larisa, 16 solicitarea nr. M-886/134 din 02.06.2025	Cais	1	23 cm	0,23	Arborele crește în curtea blocului locativ nr. 16 de pe bd. Larisa, vis-a-vis de scara nr. 4, este uscat circa 90-95%. ACT de cercetare fitosanitară a arborilor nr. 17 din 17.06.2025.	V	Tăieri de igienă	=/=	=/=
5	=/=	Tei	1	28 cm	0,36	Arborele crește în curtea blocului locativ nr. 16 de pe bd. Larisa, vis-a-vis de scara nr. 4, este uscat complet. ACT de cercetare fitosanitară a arborilor nr. 17 din 17.06.2025.	VI	Tăieri de igienă	=/=	=/=
6	str. Konev, 15 solicitarea nr. 271 din 01.07.2025	Cais	1	8*12 cm	0,02	Arborele crește în spatele blocului locativ nr. 15 de pe str. Konev, este uscat circa 70-80%. ACT de cercetare fitosanitară a arborilor nr. 17 din 17.06.2025.	IV	Tăieri de igienă	=/=	=/=
7	str. Konev, 2 solicitarea nr. 271 din 01.07.2025	Salcie	1	48 cm	1,38	Arborele crește în partea laterală blocului locativ nr. 2 de pe str. Konev, la distanţa aproximativ de 3 m de fundamentul clădirii și la distanţa aproximativ de 2 m de fântână, pe tulpina a fost depistat proces de putrefacție, este în curs de uscare. ACT de cercetare fitosanitară a arborilor nr. 17 din 17.06.2025.	IV	Tăieri de igienă	=/=	=/=
8	str. Belousov, 39 «A» solicitarea nr. 271 din 01.07.2025	Nuc	1	35 cm	0,69	Arborele crește pe adresa str. Belousov, 39 «A», este uscat complet. ACT de cercetare fitosanitară a arborilor nr. 17 din 17.06.2025.	VI	Tăieri de igienă	=/=	=/=
9	str. T. Vladimirescu, 33 solicitarea nr. 271 din 01.07.2025	Salcie	1	50 cm	1,61	Arborele crește în partea laterală a blocului locativ nr. 33 de pe str. T. Vladimirescu, după regenerare, la distanţa aproximativ de 0,2 m de	V	Tăieri de igienă	=/=	=/=

						fundamentul, este uscat circa 80-90%. ACT de cercetare fitosanitară a arborilor nr. 17 din 17.06.2025.				
10	str. B. Glavan, 9 solicitarea nr. 271 din 01.07.2025	Arțar	1	44 cm	1,14	Arborele crește în spatele blocului locativ nr. 9 de pe str. B. Glavan, este uscat circa 90-95%. ACT de cercetare fitosanitară a arborilor nr. 17 din 17.06.2025.	V	Tăieri de igienă	=/=	=/=
11	str. R. Malinovschi, 22 solicitarea nr. 271 din 01.07.2025	Castan	1	22 cm	0,22	Arborele crește în partea laterală a blocului locativ nr. 22 de pe str. R. Malinovschi, la baza de creștere a fost depistată o scorbură în proces de putrefacție, este uscat circa 60-70%. ACT de cercetare fitosanitară a arborilor nr. 17 din 17.06.2025.	IV	Tăieri de igienă	=/=	=/=
12	str. R. Malinovschi, 20 solicitarea nr. 271 din 01.07.2025	Pin	1	24 cm	0,23	Arborele crește în partea laterală a blocului locativ nr. 20 de pe str. R. Malinovschi, este uscat complet. ACT de cercetare fitosanitară a arborilor nr. 17 din 17.06.2025.	VI	Tăieri de igienă	=/=	=/=
13	scuarul «Jubiliar» solicitarea nr. 271 din 01.07.2025	Mesteacă n	1	28 cm	0,34	Arborele crește pe teritoriul Scuarului «Jubiliar», este uscat complet. ACT de cercetare fitosanitară a arborilor nr. 17 din 17.06.2025.	VI	Tăieri de igienă	=/=	=/=
14	str. Ostrovschi, 44 solicitarea nr. 271 din 01.07.2025	Mesteacă n	1	25 cm	0,34	Arborele crește în spatele blocului locativ nr. 44 de pe str. Ostrovschi, este uscat complet. ACT de cercetare fitosanitară a arborilor nr. 17 din 17.06.2025.	VI	Tăieri de igienă	=/=	=/=
15	str. B. Glavan, 6–6 «A» solicitarea nr. 271 din 01.07.2025	Plop negru	7	98 cm 100 cm 58 cm	2,59 2,59 1,14	Arborii cresc între blocurile locative nr. 6-6 «A» de pe str. B.	VI	Tăieri de igienă	=/=	=/=

				110 cm 100 cm 85 cm 80 cm	3,03 2,59 2,16 1,87	Glavan, după regenerare, sunt uscați complet. ACT de cercetare fitosanitară a arborilor nr. 17 din 17.06.2025.				
16	str. A. Griboedov, 9 solicitarea nr. 271 din 01.07.2025	Nuc	1	38 cm	0,9	Arborele crește pe adresa str. A. Griboedov, 9, din partea str. N. Testemițanu, este uscat complet. ACT de cercetare fitosanitară a arborilor nr. 17 din 17.06.2025.	VI	Tăieri de igienă	=/=	=/=
17	str. Iv. Franco, 17/3 solicitarea nr. 271 din 01.07.2025	Arțar	1	57 cm	1,17	Arborele crește pe adresa str. Iv. Franco, 17/3, după prăbușirea coroanei a rămas tulpina cu înălțimea aproximativ de 6 m, este uscat 70-75%. ACT de cercetare fitosanitară a arborilor nr. 17 din 17.06.2025.	V	Tăieri de igienă	=/=	=/=
18	bd. Laris, 10 solicitarea nr. 271 din 01.07.2025	Cireș	1	38 cm	0,88	Arborele crește în curtea blocului locativ nr. 10 de pe bd. Larisa, este uscat circa 70-80%. ACT de cercetare fitosanitară a arborilor nr. 17 din 17.06.2025.	V	Tăieri de igienă	=/=	=/=
19	str. Hotinului, 8 solicitarea nr. 03-13/1959 din 20.06.2025	Ulm	1	80 cm	3,27	Arborele crește pe adresa str. Hotinului, 8, la distanţa aproximativă de 1 m de veranda copiilor IET nr. 10, în directă apropiere de rețelele termice SA «Cet-Nord» și rețelele SA «Bălți-Gaz», vârsta înaintată circa 65-70 ani. ACT de cercetare fitosanitară a arborilor nr. 18 din 27.06.2025.	III	Tăieri diverse	Autorizație pentru tăieri ale vegetației forestiere nr. P-7820/2025 din 10.07.2025	=/=
20	=/=	Ulm	1	85 cm	3,77	Arborele crește pe adresa str. Hotinului, 8, lipit de gardul IET nr. 10, în directă apropiere de rețelele termice SA «Cet-Nord», coroana atârnă spre	III	Tăieri diverse	=/=	=/=

						terenul de joacă, vârsta înaintată circa 65-70 ani. ACT de cercetare fitosanitară a arborilor nr. 18 din 27.06.2025.				
21	str. Suceava, 15 «A» solicitarea nr. 199 din 16.06.2025	Salcie bif.	1	38*26 cm	1,28	Arborele crește în curtea blocului locativ nr. 15 «A» de pe str. Șuceav, pe tulpină a fost depistată o scorbură în proces de putrefacție, este uscat circa 75-80%. ACT de cercetare fitosanitară a arborilor nr. 18 din 27.06.2025.	V	Tăieri de igienă	=/=	=/=
22	=/=	Sorb	1	18 cm	0,13	Arborele crește în curtea blocului locativ nr. 15 «A» de pe str. Șuceav, este uscat complet. ACT de cercetare fitosanitară a arborilor nr. 18 din 27.06.2025.	VI	Tăieri de igienă	=/=	=/=
23	str. N. Iorga, 24 solicitarea nr. F-1024/134 din 16.06.2025	Arțar	1	17 cm	0,13	Arborele crește în curtea blocului locativ nr. 24 de pe str. N. Iorga, în directă apropiere de terenul de joacă, este uscat complet. ACT de cercetare fitosanitară a arborilor nr. 18 din 27.06.2025.	VI	Tăieri de igienă	=/=	=/=
24	=/=	Vișin	2	6-8 cm	0,02	Arborii cresc în curtea blocului locativ nr. 24 de pe str. N. Iorga, în directă apropiere de terenul de joacă, sunt uscați complet. ACT de cercetare fitosanitară a arborilor nr. 18 din 27.06.2025.	VI	Tăieri de igienă	=/=	=/=
25	=/=	Vișin	1	8 cm	0,01	Arborele crește în curtea blocului locativ nr. 24 de pe str. N. Iorga, în directă apropiere de terenul de joacă, este uscat circa 85-90%. ACT de cercetare fitosanitară a arborilor nr. 18 din 27.06.2025.	V	Tăieri de igienă	=/=	=/=

26	str. Independenței, «A» solicitarea nr. 296 din 14.07.2025	Salcie	1	42 cm	1,15	Arborele crește pe adresa str. Independenței, 7 «A», cu înclinare, în directă apropiere de intrarea IET nr. 36, este uscat circa 70-80%. ACT de cercetare fitosanitară a arborilor nr. 18 din 27.06.2025.	IV	Tăieri de igienă	=/=	=/=
27	str. N. Iorga, 18 solicitarea nr. 296 din 14.07.2025	Plop pir.	1	55 cm	1,99	Arborele crește în partea laterală blocului locativ nr. 18 de pe str. N. Iorga, în directă apropiere de rețelele SA «Bălți-Gaz», este uscat circa 60-65%. ACT de cercetare fitosanitară a arborilor nr. 18 din 27.06.2025.	IV	Tăieri de igienă	=/=	=/=
28	str. N. Iorga, 22 solicitarea nr. 296 din 14.07.2025	Ulm	1	46 cm	1,27	Arborele crește în curtea blocului locativ nr. 22 de pe str. N. Iorga, este uscat circa 70-80%. ACT de cercetare fitosanitară a arborilor nr. 18 din 27.06.2025.	IV	Tăieri de igienă	=/=	=/=
29	str. Sciesev, 1 solicitarea nr. 03-13/1805 din 10.06.2025	Ulm	1	100 cm	4,52	Arborele crește în curtea blocului locativ nr. 1 de pe str. Șciusev, pe tulpina au fost depistate scurgeri de lichid, în coroană sunt prezente ramuri uscate, în mod repetat în momente meteorologice nefavorabile au căzut ramuri mari, vârstă înaintată circa 65-70 ani. ACT de cercetare fitosanitară a arborilor nr. 18 din 27.06.2025.	IV	Tăieri de igienă	=/=	=/=
30	str. Bulgară, 156/2 solicitarea nr. Ș-1012/134 din 16.06.2025	Plop	1	34 cm	0,71	Arborele crește în spatele blocului locativ nr. 156/2 de pe str. Bulgară, este uscat complet. ACT de cercetare fitosanitară a arborilor nr. 18 din 27.06.2025.	VI	Tăieri de igienă	=/=	=/=

31	=/=	Plop	1	52 cm	1,7	Arborele crește în spatele blocului locativ nr. 156/2 de pe str. Bulgară, este uscat circa 90-95%. ACT de cercetare fitosanitară a arborilor nr. 18 din 27.06.2025.	V	Tăieri de igienă	=/=	=/=
32	=/=	Arțar	1	30 cm	0,51	Arborele crește în spatele blocului locativ nr. 156/2 de pe str. Bulgară, este uscat complet. ACT de cercetare fitosanitară a arborilor nr. 18 din 27.06.2025.	VI	Tăieri de igienă	=/=	=/=
33	=/=	Cais	1	12 cm	0,02	Arborele crește în spatele blocului locativ nr. 156/2 de pe str. Bulgară, este uscat complet. ACT de cercetare fitosanitară a arborilor nr. 18 din 27.06.2025.	VI	Tăieri de igienă	=/=	=/=
34	=/=	Vișin bif.	1	20*28 cm	0,49	Arborele crește în spatele blocului locativ nr. 156/2 de pe str. Bulgară, este uscat circa 80-85%. ACT de cercetare fitosanitară a arborilor nr. 18 din 27.06.2025.	IV	Tăieri de igienă	=/=	=/=
35	str. Bulgară, 164 solicitarea nr. Ș-1012/134 din 16.06.2025	Corcodu ș	1	10 cm	0,02	Arborele crește în curtea blocului locativ nr. 164 de pe str. Bulgară, este uscat circa 80-85%. ACT de cercetare fitosanitară a arborilor nr. 18 din 27.06.2025.	IV	Tăieri de igienă	=/=	=/=
36	=/=	Sorb	1	30 cm	0,51	Arborele crește în curtea blocului locativ nr. 164 de pe str. Bulgară, este uscat circa 90-95%. ACT de cercetare fitosanitară a arborilor nr. 18 din 27.06.2025.	V	Tăieri de igienă	=/=	=/=
37	=/=	Ulm bif.	1	20*27 cm	0,49	Arborele crește în curtea blocului locativ nr. 164 de pe str. Bulgară, în directă	VI	Tăieri de igienă	=/=	=/=

						apropiere de garaj, este uscat complet. ACT de cercetare fitosanitară a arborilor nr. 18 din 27.06.2025.				
38	str. Bulgară, 130 solicitarea nr. 296 din 14.07.2025	Ulm	1	26 cm	0,35	Arborele crește în spatele blocului locativ nr. 130 de pe str. Bulgară, în directă apropiere de garaj, este uscat complet. ACT de cercetare fitosanitară a arborilor nr. 18 din 27.06.2025.	VI	Tăieri de igienă	=/=	=/=
39	str. Belousov, 47 solicitarea nr. 296 din 14.07.2025	Vișin	6	7-10 cm	0,05	Arborii cresc în partea laterală a blocului locativ nr. 47 de pe str. Belousov, sunt uscați circa 90-95%. ACT de cercetare fitosanitară a arborilor nr. 18 din 27.06.2025.	V	Tăieri de igienă	=/=	=/=
40	str. Coroban, 4 solicitarea nr. VR 6401 din 06.06.2025	Plop	1	92 cm	2,3	Arborele crește în curtea blocului locativ nr. 4 de pe str. V. Coroban, după regenerare, este uscat complet. ACT de cercetare fitosanitară a arborilor nr. 18 din 27.06.2025.	VI	Tăieri de igienă	=/=	=/=
41	=/=	Ulm	1	30 cm	0,49	Arborele crește în partea laterală blocului locativ nr. 4 de pe str. V. Coroban, este uscat complet. ACT de cercetare fitosanitară a arborilor nr. 18 din 27.06.2025.	VI	Tăieri de igienă	=/=	=/=
42	=/=	Salcie	1	35 cm	0,71	Arborele crește în partea laterală a blocului locativ nr. 4 de pe str. V. Coroban, este uscat circa 90-95%. ACT de cercetare fitosanitară a arborilor nr. 18 din 27.06.2025.	V	Tăieri de igienă	=/=	=/=
43	=/=	Dud	1	30 cm	0,51	Arborele crește în spatele blocului locativ nr. 4 de pe str. V.Coroban, este uscat complet.	VI	Tăieri de igienă	=/=	=/=

						ACT de cercetare fitosanitară a arborilor nr. 18 din 27.06.2025.				
44	scuarul «Jubiliar» solicitarea nr. VR6401 din 06.06.2025	Gleadice	2	28 cm 48 cm	0,35 1,41	Arborii cresc pe teritoriul scuarului «Jubiliar», sunt uscați circa 80-90%. ACT de cercetare fitosanitară a arborilor nr. 18 din 27.06.2025.	V	Tăieri de igienă	=/=	=/=
45	=/=	Corcodu ș	1	20 cm	0,13	Arborele crește pe teritoriul scuarului «Jubiliar», este uscat complet. ACT de cercetare fitosanitară a arborilor nr. 18 din 27.06.2025.	VI	Tăieri de igienă	=/=	=/=
46	=/=	Plop	5	80 cm 45 cm 48 cm 50 cm 110 cm	3,73 1,41 1,41 1,7 6,05	Arborii cresc pe teritoriul scuarului «Jubiliar», sunt uscați circa 70-80%. ACT de cercetare fitosanitară a arborilor nr. 18 din 27.06.2025.	IV	Tăieri de igienă	=/=	=/=
47	=/=	Molid	6	6-20 cm	0,17	Arborii cresc pe teritoriul scuarului «Jubiliar», sunt uscați complet. ACT de cercetare fitosanitară a arborilor nr. 18 din 27.06.2025.	VI	Tăieri de igienă	=/=	=/=
48	=/=	Salcie	1	60 cm	1,04	Arborele crește pe teritoriul scuarului «Jubiliar», după regenerare, este uscat circa 70-80%. ACT de cercetare fitosanitară a arborilor nr. 18 din 27.06.2025.	IV	Tăieri de igienă	=/=	=/=
49	=/=	Salcâm	1	42 cm	1,07	Arborele crește pe teritoriul scuarului «Jubiliar», este uscat circa 80-90%. ACT de cercetare fitosanitară a arborilor nr. 18 din 27.06.2025.	V	Tăieri de igienă	=/=	=/=
50	=/=	Catalpa	3	26 cm 29 cm 12 cm	0,35 0,51 0,02	Arborii cresc pe teritoriul scuarului «Jubiliar», sunt uscați circa 80-90%. ACT de cercetare fitosanitară a arborilor nr. 18 din 27.06.2025.	V	Tăieri de igienă	=/=	=/=

51	=/=	Ulm	1	40 cm	0,84	Arborele crește pe teritoriul scuarului «Jubiliar», este uscat complet. ACT de cercetare fitosanitară a arborilor nr. 18 din 27.06.2025.	VI	Tăieri de igienă	=/=	=/=
52	=/=	Plop	1	57 cm	2,28	Arborele crește pe teritoriul scuarului «Jubiliar», la baza de creștere s-a depistat o scorbură imensă în proces de putrefacție, este uscat circa 60-70%. ACT de cercetare fitosanitară a arborilor nr. 18 din 27.06.2025.	IV	Tăieri de igienă	=/=	=/=
53	str. Cicicalo, 1 solicitarea nr. 296 din 14.07.2025	Plop	1	35 cm	0,36	Arborele crește pe adresa str. Cicicalo, 1, după prăbușirea coroanei a rămas trunchi cu înălțimea aproximativ de 5 m, este uscat complet. ACT de cercetare fitosanitară a arborilor nr. 18 din 27.06.2025.	VI	Tăieri de igienă	=/=	=/=
54	str. 31 August, 6 solicitarea nr. 341 din 11.08.2025	Salcie	1	40 cm	0,92	Arborele crește pe adresa str. 31 August, 6, în zona verde, este uscat complet. ACT de cercetare fitosanitară a arborilor nr. 19 din 15.07.2025.	VI	Tăieri de igienă	Autorizație pentru tăieri ale vegetației forestiere nr. P-7916/2025 din 22.07.2025	=/=
55	str. Sf. Nicolai, 4 solicitarea nr. A-1119/134 din 30.06.2025	Tei	1	18 cm	0,13	Arborele crește pe adresa str. Sf. Nicolai, 4, în directă apropiere de gard, este uscat circa 90-95%. ACT de cercetare fitosanitară a arborilor nr. 19 din 15.07.2025.	VI	Tăieri de igienă	=/=	=/=
56	str. Colesov, 9 solicitarea nr. 341 din 11.08.2025	Arțar	1	40 cm	0,9	Arborele crește pe adresa str. Colesov, 9, din partea laterală a blocului locativ, este uscat complet. ACT de cercetare fitosanitară a arborilor nr. 19 din 15.07.2025.	VI	Tăieri de igienă	=/=	=/=
57	=/=	Castan	1	20 cm	0,13	Arborele crește pe adresa str. Colesov, 9, din partea laterală a	VI	Tăieri de igienă	=/=	=/=

						blocului locativ, este uscat circa 90-95%. ACT de cercetare fitosanitară a arborilor nr. 19 din 15.07.2025.				
58	str. Colesov, 15 solicitarea nr. 341 din 11.08.2025	Arțar	1	34 cm	0,69	Arborele crește pe adresa str. Colesov, 15, de-a lungul străzii, este uscat complet. ACT de cercetare fitosanitară a arborilor nr. 19 din 15.07.2025.	VI	Tăieri de igienă	=/=	=/=
59	str. V. Coroban, 6 solicitarea nr. 341 din 11.08.2025	Pin	1	38 cm	0,88	Arborele crește pe adresa str. V. Coroban, 6, în curtea blocului locativ, vis-a-vis de scară nr. 3, este uscat complet. ACT de cercetare fitosanitară a arborilor nr. 19 din 15.07.2025.	VI	Tăieri de igienă	=/=	=/=
60	=/=	Ulm	1	62 cm	1,13	Arborele crește pe teritoriului fâșie forestieră, în regiunea blocul locativ nr. 6 str. V. Coroban, după prăbușirea coroanei a rămas tulpina cu înălțimea aproximativ de 6 m, este uscat complet. ACT de cercetare fitosanitară a arborilor nr. 19 din 15.07.2025.	VI	Tăieri de igienă	=/=	=/=
61	=/=	Ulm	1	18 cm	0,14	Arborele crește pe teritoriului fâșie forestieră, în regiunea blocul locativ nr. 6 str. V. Coroban, este uscat complet. ACT de cercetare fitosanitară a arborilor nr. 19 din 15.07.2025.	VI	Tăieri de igienă	=/=	=/=
62	=/=	Ulm trif.	1	24*30*32 cm	1,21	Arborele crește pe teritoriului fâșie forestieră, în regiunea blocul locativ nr. 6 str. V. Coroban, cu înclinare spre zona pietonală, este uscat circa 70-75%. ACT de cercetare fitosanitară a arborilor nr. 19 din 15.07.2025.	V	Tăieri de igienă	=/=	=/=

63	bd. M. Eminescu, 11 solicitarea nr. R-514/134 din 26.03.2025	Mesteacă n	1	40 cm	0,88	Arborele crește în curtea blocului locativ nr. 11 de pe adresa Bd. M. Eminescu, în directă apropiere de scara nr. 2. Vârful arborelui este uscat, în condiții de vânt puternic, au căzut în repetate rânduri ramuri mari. ACT de cercetare fitosanitară a arborilor nr. 20 din 21.07.2025.	IV	Tăieri de igienă	Autorizație pentru tăieri ale vegetației forestiere nr. P-7954/2025 din 28.07.2025	=/=
64	str. Bulgară, 30 solicitarea nr. 03-13/2335 din 11.07.2025	Ulm	1	28 cm	0,35	Arborele crește în spatele blocului locativ nr. 30 de pe str. Bulgară, este uscat complet. ACT de cercetare fitosanitară a arborilor nr. 20 din 21.07.2025.	VI	Tăieri de igienă	=/=	=/=
65	str. Bulgară, 108 solicitarea nr. 03-13/2335 din 11.07.2025	Plop	1	68 cm	2,86	Arborele crește în curtea blocului locativ nr. 108 de pe str. Bulgară, vis-a-vis de scara nr. 1, pe tulpină a fost depistat proces de putrefacție și dezmembrare scoarței, este uscat circa 70-75%. ACT de cercetare fitosanitară a arborilor nr. 20 din 21.07.2025.	V	Tăieri de igienă	=/=	=/=
66	str. Bulgară, 110-112 solicitarea nr. 03-13/2335 din 11.07.2025	Plop	1	75 cm	3,44	Arborele crește în spatele blocului locativ nr. 110-112 de pe str. Bulgară, este uscat circa 80-85%. ACT de cercetare fitosanitară a arborilor nr. 20 din 21.07.2025.	V	Tăieri de igienă	=/=	=/=
67	str. Bulgară, 130 solicitarea nr. 03-13/2335 din 11.07.2025	Ulm	1	86 cm	3,77	Arborele crește în curtea blocului locativ nr. 130 de pe str. Bulgară, este uscat complet. ACT de cercetare fitosanitară a arborilor nr. 20 din 21.07.2025.	VI	Tăieri de igienă	=/=	=/=
68	=/=	Nuc bif.	1	25*28 cm	0,7	Arborele crește în curtea blocului locativ nr. 130 de pe str. Bulgară, este uscat complet.	VI	Tăieri de igienă	=/=	=/=

						ACT de cercetare fitosanitară a arborilor nr. 20 din 21.07.2025.				
69	=/=	Vișin	1	30 cm	0,51	Arborele crește în spatele blocului locativ nr. 130 de pe str. Bulgară, este uscat complet. ACT de cercetare fitosanitară a arborilor nr. 20 din 21.07.2025.	VI	Tăieri de igienă	=/=	=/=
70	=/=	Ulm bif.	1	44*48 cm	2,31	Arborele crește în spatele blocului locativ nr. 130 de pe str. Bulgară, în directă apropiere de garaj, este uscat circa 70-75%. ACT de cercetare fitosanitară a arborilor nr. 20 din 21.07.2025.	IV	Tăieri de igienă	=/=	=/=
71	=/=	Ulm	1	20 cm	0,14	Arborele crește în spatele blocului locativ nr. 130 de pe str. Bulgară, este uscat complet. ACT de cercetare fitosanitară a arborilor nr. 20 din 21.07.2025.	VI	Tăieri de igienă	=/=	=/=
72	str. Bulgară, 140 solicitarea nr. 03-13/2335 din 11.07.2025	Nuc	1	16 cm	0,06	Arborele crește în curtea blocului locativ nr. 140 de pe str. Bulgară, este uscat complet. ACT de cercetare fitosanitară a arborilor nr. 20 din 21.07.2025.	VI	Tăieri de igienă	=/=	=/=
73	str. Bulgară, 124 solicitarea nr. 03-13/2335 din 11.07.2025	Cais	1	17 cm	0,13	Arborele crește în spatele blocului locativ nr. 124 de pe str. Bulgară, la distanţa aproximativ de 1 m de fundamentul, este uscat circa 80-85%. ACT de cercetare fitosanitară a arborilor nr. 20 din 21.07.2025.	V	Tăieri de igienă	=/=	=/=
74	str. Bulgară, 128 solicitarea nr. 03-13/2335 din 11.07.2025	Cais	1	18 cm	0,13	Arborele crește în spatele blocului locativ nr. 128 de pe str. Bulgară, cu înclinare spre carosabil, este uscat circa 60-65%.	IV	Tăieri de igienă	=/=	=/=

						ACT de cercetare fitosanitară a arborilor nr. 20 din 21.07.2025.				
75	str. C. Ieșilor, 106 solicitarea nr. C-1234/134 din 11.07.2025	Tei	1	42 cm	1,1	Arborele crește în spatele blocul locativ nr. 106, de pe adresa str. C. Ieșilor, de-a lungul străzii, pe tulpină a fost depistată scorbură imensa în proces de putrefacție, este uscat circa 70-75%. ACT de cercetare fitosanitară a arborilor nr. 21 din 25.07.2025.	V	Tăieri de igienă	Autorizație pentru tăieri ale vegetației forestiere nr. P-8002/2025 din 31.07.2025	
76	str. C. Ieșilor, 5 solicitarea nr. A-1205/134 din 11.07.2025	Mesteacă n	1	40 cm	0,88	Arborele crește pe adresa str. C. Ieșilor, în curtea blocul locativ, nr. 5, în regiunea scării nr. 3, la distanță aproximativ 0,70 m de fundație, este uscat circa 70-75%. ACT de cercetare fitosanitară a arborilor nr. 21 din 25.07.2025.	V	Tăieri de igienă	=/=	=/=
77	str. Conev, 46 solicitarea nr. 334 din 05.08.2025	Mesteacă n	1	12 cm	0,02	Arborele crește în curtea blocului locativ nr. 46 de pe str. Conev, este uscat complet. ACT de cercetare fitosanitară a arborilor nr. 22 din 30.07.2025.	VI	Tăieri de igienă	Autorizație pentru tăieri ale vegetației forestiere nr. P-8047/2025 din 04.08.2025	
78	=/=	Cais	1	24 cm	0,23	Arborele crește în curtea blocului locativ nr. 46 de pe str. Conev, este uscat complet. ACT de cercetare fitosanitară a arborilor nr. 22 din 30.07.2025.	VI	Tăieri de igienă	=/=	=/=
79	=/=	Castan	1	9 cm	0,02	Arborele crește în curtea blocului locativ nr. 46 de pe str. Conev, este uscat complet. ACT de cercetare fitosanitară a arborilor nr. 22 din 30.07.2025.	VI	Tăieri de igienă	=/=	=/=
80	str. Conev, 40 solicitarea nr. B-1268/134 din 17.07.2025	Salcâm	1	26 cm	0,35	Arborele crește în spatele blocului locativ nr. 40 de pe str. Conev, cu înclinare. La baza de creștere a fost depistat putregai,	IV	Tăieri de igienă	=/=	=/=

						pe tulpina o scorbură în proces de putrefacție. ACT de cercetare fitosanitară a arborilor nr. 22 din 30.07.2025.				
81	=/=	Salcâm	1	9 cm	0,02	Arborele crește în spatele blocului locativ nr. 40 de pe str. Conev, de-a lungul străzii, procrescut din lăstarii sau semințiș în mijlocul trotuarului. ACT de cercetare fitosanitară a arborilor nr. 22 din 30.07.2025.	III	Tăieri diverse	=/=	=/=
82	=/=	Salcâm	1	5 cm	0,01	Arborele crește în spatele blocului locativ nr. 40 de pe str. Conev, de-a lungul străzii, procrescut din lăstarii sau semințiș, este uscat complet. ACT de cercetare fitosanitară a arborilor nr. 22 din 30.07.2025.	VI	Tăieri de igienă	=/=	=/=
83	str. P. Boțu, 44 solicitarea nr. 181 din 14.08.2025	Liliac	1	buc	-	Tufă crește pe adresa str. P. Boțu, 44, de-a lungul străzii, reduce vizibilitatea drumului la ieșire din stradela pentru conducătorilor auto. ACT de cercetare fitosanitară a arborilor nr. 23 din 01.08.2025.	III	Tăieri diverse	Autorizație pentru tăieri ale vegetației forestiere nr. P-8075/2025 din 06.08.2025	
84	str. P. Boțu, 42 solicitarea nr. 181 din 14.08.2025	Aronia	1	buc	-	Tufă crește pe adresa str. P. Boțu, 42, de-a lungul străzii, reduce vizibilitatea drumului la ieșire din stradela pentru conducătorii auto. ACT de cercetare fitosanitară a arborilor nr. 23 din 01.08.2025.	III	Tăieri diverse	=/=	=/=
85	str. P. Boțu, 30 solicitarea nr. 181 din 14.08.2025	Spirea	8	buc	-	Tufiș crește pe adresa str. P. Boțu, 30, reduce vizibilitatea conducătorilor auto, drum secundar. ACT de cercetare fitosanitară a arborilor nr. 23 din 01.08.2025.	III	Tăieri diverse	=/=	=/=

86	=/=	Liliac	1	buc	-	Tufiș crește pe adresa str. P. Boțu, 30, reduce vizibilitatea conducătorilor auto, drum secundar. ACT de cercetare fitosanitară a arborilor nr. 23 din 01.08.2025.	III	Tăieri diverse	=/=	=/=
87	=/=	Nuci de pădure	1	buc	-	Tufișul crește pe adresa str. P. Boțu, 30, reduce vizibilitatea conducătorilor auto, drum secundar. ACT de cercetare fitosanitară a arborilor nr. 23 din 01.08.2025.	III	Tăieri diverse	=/=	=/=

Total: numărul de arbori și arbuștilor supuși tăierilor de igienă– 106 arbori, 12 de arbuști.

RAPORT DE SPECIALITATE

la proiectul de decizie a Consiliului mun. Bălţi
„ Cu privire la tăieri de igienă a spaţiilor verzi"

Direcţia gospodărie comunală a primăriei mun. Bălţi propune spre examinare Consiliului mun. Bălţi, proiectul de decizie cu privire la tăieri de igienă a vegetaţiei forestiere din afara fondului forestier.

Proiectul menţionat este elaborat în conformitate cu legislaţia în vigoare, adresările cetăţenilor şi agenţilor economici, actelor fitosanitar al ÎM «Amenajarea Teritoriului şi Spaţii Verzi Bălţi» şi Autorizaţiilor pentru tăieri ale vegetaţiei forestiere, eliberate de către Agenţia de Mediu.

Potrivit rezultatelor inspectării spaţiilor verzi din municipiul Bălţi, care urma să fie supuse tăierilor de igienă sa constatat că lista arborilor corespunde anexei la proiectul de decizie.

Direcţia gospodărie comunală a primăriei supune proiectul de decizie „ Cu privire la tăieri de igienă a spaţiilor verzi" pentru examinare şi aprobare la şedinţa Consiliului municipal Bălţi.

Şef interimar DGC Irina SAKOVSKAIA

ex. Evghenia Grati, sp. principal DGC
tel.(0231) 5-46-44

AVIZ
referitor la proiectul de decizie a
Consiliului Local al Municipiului Bălţi

**„Cu privire la tăieri de igienă
a spaţiilor verzi"**

Iniţiator proiect – Primarul Municipiului Bălţi
Autor proiect – Direcţia gospodărie comunală

Condiţiile ce au impus elaborarea proiectului de decizie şi finalităţile urmărite:

1. Adresările cetăţenilor şi agenţilor economici.

2. Actele de cercetare fitosanitară a arborilor nr. 17 din 17.06.2025, nr. 18 din 27.06.2025, nr. 19 din 15.07.2025, nr. 20 din 21.07.2025, nr. 21 din 25.07.2025, nr. 22 din 30.07.2025, şi nr. 23 din 01.08.2025, emise de Întreprinderea Municipală „Amenajarea Teritoriului şi Spaţii Verzi Bălţi".

3. Autorizaţii pentru tăieri ale vegetaţiei forestiere nr. P-7739/2025 din 30.06.2025, P-7820/2025 din 10.07.2025, nr. P-7916/2025 din 22.07.2025, nr. P-7954/2025 din 28.07.2025, nr. P-8002/2025 din 31.07.2025, nr. P-8047/2025 din 04.08.2025, nr. P-8075/2025 din 06.08.2025, eliberate de către Agenţia de Mediu.

Principalele prevederi ale proiectului de decizie:

1. Recunoaşterea necesităţii tăierii arborilor avariaţi, uscaţi şi contaminaţi din afara fondului forestier şi permiterea efectuării lucrărilor privind tăierile de igienă a vegetaţiei forestiere.

2. Punerea în sarcina Întreprinderii Municipale „Amenajarea Teritoriului şi Spaţii Verzi Bălţi":

- efectuarea lucrărilor de tăieri de igienă în spaţiile verzi în limita mijloacelor financiare alocate;
- întocmirea documentaţiei necesare pentru decontarea contravalorii vegetaţiei forestiere tăiate din afara fondului forestier în conformitate cu valoarea de bilanţ.

3. Punerea în sarcina Primarului mun. Bălţi prezentarea spre aprobare Consiliului mun. Bălţi a actelor necesare pentru decontarea contravalorii vegetaţiei forestiere tăiate în conformitate cu valoarea de bilanţ.

Cadrul normativ relevant pentru elaborarea proiectului de decizie:

Legea privind administraţia publică locală nr.436-XVI din 28.12.2006, care la art. 14 alin. (2) p. f^1) prevede următoarele:

„Articolul 14. Competenţele de bază ale consiliilor locale ... (2) Pornind de la domeniile de activitate ale autorităţilor administraţiei publice locale de nivelul întâi stabilite la art. 4 al Legii privind descentralizarea administrativă, consiliul local realizează următoarele competenţe: ... f^1) decide, în condiţiile legislaţiei în vigoare, asupra tăierii, defrişării arborilor şi arbuştilor din spaţiile verzi proprietate publică a unităţii administrativ-teritoriale şi/sau asupra strămutării lor;".

Legea cu privire la spaţiile verzi ale localităţilor urbane şi rurale nr. 591-XIV din 23.09.1999, care reglementează relaţiile în domeniul dezvoltării şi protecţiei spaţiilor verzi ale localităţilor urbane şi rurale în scopul asigurării dreptului fiecărui om la un mediu sănătos şi estetic plăcut şi în acelaşi timp interzice tăierile ilicite, vătămările plantelor sau a unor părţi din ele iar la art. 39 alin. (1) prevede următoarele: „Articolul 39. Finanţarea activităţilor din spaţiile verzi ... (1) Activităţile de administrare şi gospodărire a spaţiilor verzi subordonate autorităţilor administraţiei publice locale sunt finanţate din bugetul local, inclusiv din veniturile colectate, precum şi din alte mijloace de provenienţă legală.".

Legea privind monitoringul bunurilor imobile nr. 267 din 29.11.2012, care are drept scop crearea unui mecanism de actualizare a datelor privind bunurile imobile în vederea susţinerii sistemului de impozitare şi care la art. 4 alin. (2) lit. e) prevede următoarele:

„Articolul 4. Autorităţile publice responsabile de prezentarea informaţiei pentru actualizarea datelor cadastrale ... (2) Autorităţile administraţiei publice locale sunt responsabile pentru prezentarea informaţiei către organele cadastrale teritoriale, cu anexarea actelor privind: ... e) defrişarea sau sădirea plantaţiilor perene;".

Hotărârea Guvernului nr. 27 din 19.01.2004 „Pentru aprobarea Regulamentului cu privire la autorizarea tăierilor în fondul forestier şi vegetaţia forestieră din afara fondului forestier".

Decizia Consiliului mun. Bălţi nr. 4/18 din 20.06.2024 „Cu privire la aprobarea Regulamentului privind întreţinerea spaţiilor verzi pe teritoriul municipiului Bălţi", prin care sunt reglementate relaţiile în domeniul dezvoltării şi protecţiei spaţiilor verzi pe teritoriul municipiului Bălţi în scopul asigurării dreptului fiecărui om la un mediu sănătos şi estetic plăcut.

Având în vedere existenţa cadrului legislativ-normativ necesar pentru examinarea chestiunii în cauză, prezentul proiect de decizie **este recomandat** pentru examinare în cadrul Consiliului Local al Municipiului Bălţi.

Şef adjunct Direcţie juridică Oleg Leahu

12.08.2025

Primaria mun.Bălţi
Intreprinderea municipală
„Amenajarea Teritoriului şi Spaţii Verzi Bălţi"

3100, Republica Moldova, m.Bălţi,
str. Moscovei, 19 tel. (231) 2-24-36

Примария мун. Бэлць
Муниципальное предприятие
„Благоустройство и Озеленение Бэлць"

3100, Республика Молдова, м.Бэлць
ул. Московская,19 тел. (231) 2-24-36

Исх. № 272
от 01.07.2025 г.

Начальнику УКХ мун. Бэлць
Госп. Зинковскому Вячеславу

МП «Благоустройство и Озеленение Бэлць» направляет в Ваш адрес фитосанитарный акт № 17 от 17.06.2025 г. для рассмотрения на заседании Муниципального Совета.

Заместитель управляющего
МП «Благоустройство и Озеленение Бэлць» **Мельниченко Мариана**

Исполнитель:
Инженер по благоустройству и озеленению
Числаш С. 023135448

REPUBLICA MOLDOVA
PRIMĂRIA MUNICIPIULUI BĂLȚI
DIRECȚIA GOSPODĂRIEI COMUNALE
Nr. de intrare 01-07/154
02 07 2025

Primaria mun.Bălţi
Intreprinderea municipală
„Amenajarea Teritoriului şi Spaţii Verzi Bălţi"

3100, Republica Moldova, m.Bălţi,
str. Moscovei, 19 tel. (231) 2-24-36

Примария мун. Бэлць
Муниципальное предприятие
„Благоустройство и Озеленение Бэлць"

3100, Республика Молдова, м.Бэлць
ул. Московская,19 тел. (231) 2-24-36

Исх. № 271
от 01.07.2025 г.

Начальнику УКХ мун. Бэлць
Госп. Зинковскому Вячеславу

МП «Благоустройство и Озеленение Бэлць» просит Вас, вынести на рассмотрение Муниципального Совета вопрос о необходимости сноса деревьев, произрастающих по следующим адресам: ул. Феровиарилор, 111; ул. Сучава, 13; ул. Болгарская, 37; ул. Конева, 15; ул. Конева, 2; ул. Белоусова, 39 «А»; ул. Т. Владимиреску, 33; ул. Б. Главан, 9; ул. Малиновского, 22-20; Сквер «Юбилейный»; ул. Островского, 44; ул. Б. Главан 6-6 «А»; ул. Грибоедова, 9; ул. Ив. Франко, 17/3; бул. Лариса, 10, согласно фитосанитарного акта № 17 от 17.06.2025 г.

Заместитель управляющего
МП «Благоустройство и Озеленение Бэлць» **Мельниченко Мариана**

Исполнитель:
Инженер по благоустройству и озеленению
Числаш Светлана тел.023135448

ÎM «Amenajarea teritoriului și spații verzi Bălți»

APROBAT
Administrator adjunct
ÎM «Amenajarea Teritoriului
și spații verzi Bălți»
_____ Melnicenco M.

ACT nr. 17 din 17.06.2025
de cercetare fitosanitară a arborilor

Examinarea vegetațiilor forestiere aflate în gestiune a fost efectuată de angajații ÎM «Amenajarea Teritoriului și spații verzi Bălți», conform ord. nr. 3 din 02.01.2025:

preşedintele comisiei:
- *inginer spații verzi – **Cislaş S.;***

membrii comisiei:
- *maistru sectorului spații verzi – **Dobrenco A;***
- *specialist-coordonator al sectorului de amenajare a teritoriului și spații verzi – **Vasiuc T.***

În conformitate cu Legea RM cu locativ la spații verzi a localităților urbane și rurale nr. 591- XIV din 23 septembrie 1999, Hotărîrea Guvernului RM pentru aprobarea Regulamentului cu locativ la autorizarea tăierilor în fondul forestier și vegetația forestieră din afara fondului forestier nr. 27 din 19.01.2004., Regulile Sanitare în pădurile RM, s-a efectuat cercetarea vegetației forestiere supuse fenomenului de uscare cu scopul aprecierii stării sanitare, petrecerea măsurilor de îmbunătățire a acesteia, totodată înlăturarea vegetației forestiere, care prezintă pericol.

Au fost cercetați arborii de pe adrese nominalizate mai jos și s-a constatat:

Adresa	**Denumirea** (Specia)	**Unit.**	**Diametrul Tulpinei**	**Masa lemnoasă**	**Descrierea**	**Categoria**	**Concluzia** (Măsuride protecție și ameliorare propuse)
Str. Feroviarilor, 111	Ulm	1	70 cm	2,77	Arborele crește pe adresa str. Feroviarilor, 111 enorm înclinat spre teritoriul privat și zona pietonală, în coroana sunt prezente ramuri uscate și deteriorate, rădăcinete parțial au ieșit la supra fața solului. Există pericol de prăbușire.	IV	Tăieri de igienă
Str. Suceava, 13	Plop negru	1	68 cm	2,86	Arborele crește în curtea blocului locativ nr. 13 de pe str. Suceava, este uscat circa 70-75%.	V	Tăieri de igienă

Str. Bulgară, 37	Salcie albă	1	50 cm	2,07	Arborele creşte în spatele blocului locativ nr. 37 de pe str. Bulgară, este uscat circa 75-80%.	V	Tăieri de igienă
Bd. Laris, 16	Cais	1	23 cm	0,23	Arborele creşte în curtea blocului locativ nr. 16 de pe bd. Laris, vis-a-vis de scara nr. 4, este uscat circa 90-95%.	V	Tăieri de igienă
	Tei	1	28 cm	0,36	Arborele creşte în curtea blocului locativ nr. 16 de pe bd. Laris, vis-a-vis de scara nr. 4, este uscat complet.	VI	Tăieri de igienă
Str. Konev, 15	Cais	1	8*12 cm	0,02	Arborele creşte în spatele blocului locativ nr. 15 de pe str. Konev, este uscat circa 70-80%.	IV	Tăieri de igienă
Str. Konev, 2	Salcie	1	48 cm	1,38	Arborele creşte în partea laterală blocului locativ nr. 2 de pe str. Konev, la distanţa aproximativ de 3 m de fundamentul clădirei şi la distanţa aproximativ de 2 m de fîntînă, pe tulpina au fost depistat procesul de putrefacţie, este în curs de uscare.	IV	Tăieri de igienă
Str. Belousov, 39 «A»	Nuc	1	35 cm	0,69	Arborele creşte pe adresa str. Belousov, 39 «A», este uscat complet.	VI	Tăieri de igienă
Str. T. Vladimirescu, 33	Salcie	1	50 cm	1,61	Arborele creşte în partea laterală blocului locativ nr. 33 de pe str. T. Vladimirescu, după regenerare, la distanţa aproximativ de 0,2 cm de fundamentul, este uscat circa 80-90%.	V	Tăieri de igienă
Str. B. Glavan, 9	Arţar	1	44 cm	1,14	Arborele creşte în spatele blocului locativ nr. 9 de pe str. B. Glavan, este uscat circa 90-95%.	V	Tăieri de igienă
Str. R. Malinovschi, 22	Castan	1	22 cm	0,22	Arborele creşte în partea laterală blocului locativ nr. 22 de pe str. R. Malinovschi, la baza de creştere a fost depistată o scorbură cu procesul de putrefacţie, este uscat circa 60-70%.	IV	Tăieri de igienă

Str. R. Malinovschi, 20	Pin	1	24 cm	0,23	Arborele creşte în partea laterală blocului locativ nr. 20 de pe str. R. Malinovschi, este uscat complet.	VI	Tăieri de igienă
Scuarul «Jubeliar»	Mesteacăn	1	28 cm	0,34	Arborele creşte pe teritoriul Scuarului «Jubeliar», este uscat complet.	VI	Tăieri de igienă
Str. Ostrovschi, 44	Mesteacăn	1	25 cm	0,34	Arborele creşte în spatele blocului locativ nr. 44 de pe str. Ostrovschi, este uscat complet.	VI	Tăieri de igienă
Str. B. Glavan, 6 – 6 «A»	Plop negru	7	98 cm 100 cm 58 cm 110 cm 100 cm 85 cm 80 cm	2,59 2,59 1,14 3,03 2,59 2,16 1,87	Arborii cresc între blocurile locative nr. 6-6«A» de pe str. B. Glavan, după regenerare, sunt uscaţi complet.	VI	Tăieri de igienă
Str. A. Griboedov, 9	Nuc	1	38 cm	0,9	Arborele creşte pe adresa str. A. Griboedov, 9, din partea str. N. Testemiţanu, este uscat complet.	VI	Tăieri de igienă
Str. Iv. Franco, 17/3	Arţar	1	57 cm	1,17	Arborele creşte pe adresa str. Iv. Franco, 17/3, după prăbuşirea coroanei a rămas tulpina cu înălţimea aproximativ de 6 m, este uscat 70-75%.	V	Tăieri de igienă
Bd. Laris, 10	Cireş	1	38 cm	0,88	Arborele creşte în curtea blocului locativ nr. 10 de pe bd. Laris, este uscat circa 70-80%.	V	Tăieri de igienă

1. În total au fost examinaţi 24 de arbori din specii diferite.
2. Se recomandă următoarele tipuri de intervenţii silvotehnice:
Tăieri de igienă – 24 arbori.
3. Volumul masei lemnoase a fost calculat conform indicelor de calculare a m/l conform extraselor din "Сортиментные таблицы" elaborate de Ministerul Gospodăriei Silvice din R. Ucraina a.1983, volumul masei lemnoase a fost calculat luîndu-se în consideraţie starea arborilor şi poartă caracter orientativ. Avînd în vedere că arborii propuşi pentru defrişare, anterior au fost curăţaţi, volumul masei lemnoase a fost calculat estimativ.

Masa lemnoasă, m^3	Calculată
Lemn de foc	**33,18 m^3**

Preşedintele comisiei:

Inginer spații verzi – **Cislaş S.** _____

Membrii comisiei:

Maistru sectorului spații verzi – **Dobrenco A.** _____

Specialist-coordonator al sectorului de amenajare a teritoriului și spații verzi – **Vasiuc T.** _____

MINISTERUL MEDIULUI
AL REPUBLICII MOLDOVA

МИНИСТЕРСТВО ОКРУЖАЮЩЕЙ СРЕДЫ
РЕСПУБЛИКИ МОЛДОВА

AGENȚIA DE MEDIU

АГЕНСТВО
ОКРУЖАЮЩЕЙ СРЕДЫ

AUTORIZAȚIE

PENTRU TĂIERI ALE VEGETAȚIEI FORESTIERE

Nr. **P-7739/2025**

Eliberată **Î.M. "AMENAJAREA TERITORIULUI ȘI SPAȚII VERZI BĂLȚI"**
(denumirea beneficiarului, întreprinderii, persoanei fizice)

Republica Moldova, mun. Bălți, str. Moscovei, 19
(Cod poștal, apartenența departamentală, adresa sediului)

În baza **Cerere Nr. C424017/2025 din 18.06.2025; Act de cercetare fitosanitară a arborilor nr. 17 din 17.06.2025**
(documente premergătoare ce stau la baza emiterii actului permisiv)

Tăieri de igienă - 24 (un); Vol. m/l - 33,18 m.c.
(Volumul lucrărilor autorizate)

Data eliberării autorizației " **30** " **iunie** 20**25**

Termenul de valabilitate pînă la data de " **29** " **iunie** 20**26**

Director

Digitally signed by Poverjuc Dorin
Date: 2025.06.30 12:27:58 EEST
Reason: semnat electronic
Location: Moldova
MOLDOVA EUROPEANĂ

semnat electronic
[semnătura]

Dorin Poverjuc

Executor: Alexandru Crudu - DRAPM Agenția de Mediu

L.Ș.

Pentru realizarea lucrărilor de tăieri în spaţiile verzi ale localităţilor urbane şi rurale conform următoarelor caracteristici:

Nr. crt.	Adresa (strada, nr. contur ş.a.)	Nr. arborilor (un.)	Specia	Diameru (cm.)	Starea fitosanitară a arborilor	Tratament/ Tipul tăierii	Volumul masei lemnoase ce urmează a fi extrasă (m3)
1	Mun. Bălţi, str. Feroviarilor, 111	1	Ulm	70	Conform actelor	Tăiere de igienă	2,77
2	Str. Suceava, 13	1	Plop negru	68		Tăiere de igienă	2,86
3	Str. Bulgară, 37	1	Salcie albă	50		Tăiere de igienă	2,07
4	Bd. Laris, 16	1	Cais	23		Tăiere de igienă	0,23
		1	Tei	28		Tăiere de igienă	0,36
5	Str. Konev, 15	1	Cais	12		Tăiere de igienă	0,02
6	Str. Konev, 2	1	Salcie	48		Tăiere de igienă	1,38
7	Str. Belousov, 39A	1	Nuc	35		Tăiere de igienă	0,69
8	Str. T. Vladimirescu, 33	1	Salcie	50		Tăiere de igienă	1,61
9	Str. B. Glavan, 9	1	Arţar	44		Tăiere de igienă	1,14
10	Str. R. Malinovschi, 22	1	Caştan	22		Tăiere de igienă	0,22
11	Str. R. Malinovschi, 20	1	Pin	24		Tăiere de igienă	0,23
12	Scuarul "Jubeliar"	1	Mesteacăn	28		Tăiere de igienă	0,34
13	Str. Ostrovschi, 44	1	Mesteacăn	25		Tăiere de igienă	0,34
14	Str. B. Glavan, 6 – 6A	7	Plop negru	58-110		Tăiere de igienă	15,97
15	Str. A. Griboedov, 9	1	Nuc	38		Tăiere de igienă	0,90
16	Str. Iv. Franco, 17/3	1	Arţar	57		Tăiere de igienă	1,17
17	Bd. Laris, 10	1	Cireş	38		Tăiere de igienă	0,88
Total		24					33,18

Prescripţii obligatorii:

1. Tratamentul silvic să se efectueze în strictă conformitate cu ATVF eliberată de Agenţia de Mediu, cu respectarea Regulilor sanitare în pădurile Republicii Moldova;
2. Masa lemnoasă obţinută, prealabil calculată şi indicată în acte să fie luată la evidenţă contabilă de gestionarul funciar al terenului;
3. Beneficiarul actului permisiv de mediu (ATVF), va asigura menţinerea bilanţului vegetaţiei spaţiilor verzi administrate şi gestionate, în strictă conformitate cu prevederile şi cerinţele actelor legislative şi normative ale protecţiei mediului şi cele de domeniul gospodăririi şi administrării spaţiilor verzi;
4. În perioada agrotehnică a.a. 2025 - 2026 de efectuat lucrări de plantare a arborilor în golurile formate şi locurile slab înverzite, de prevăzut sectoare de teren predispuse pentru plantarea vegetaţiei în scopul menţinerii bilanţului spaţiilor verzi, proprietate publică, sau privată.

ул. Перевозчиков, 111

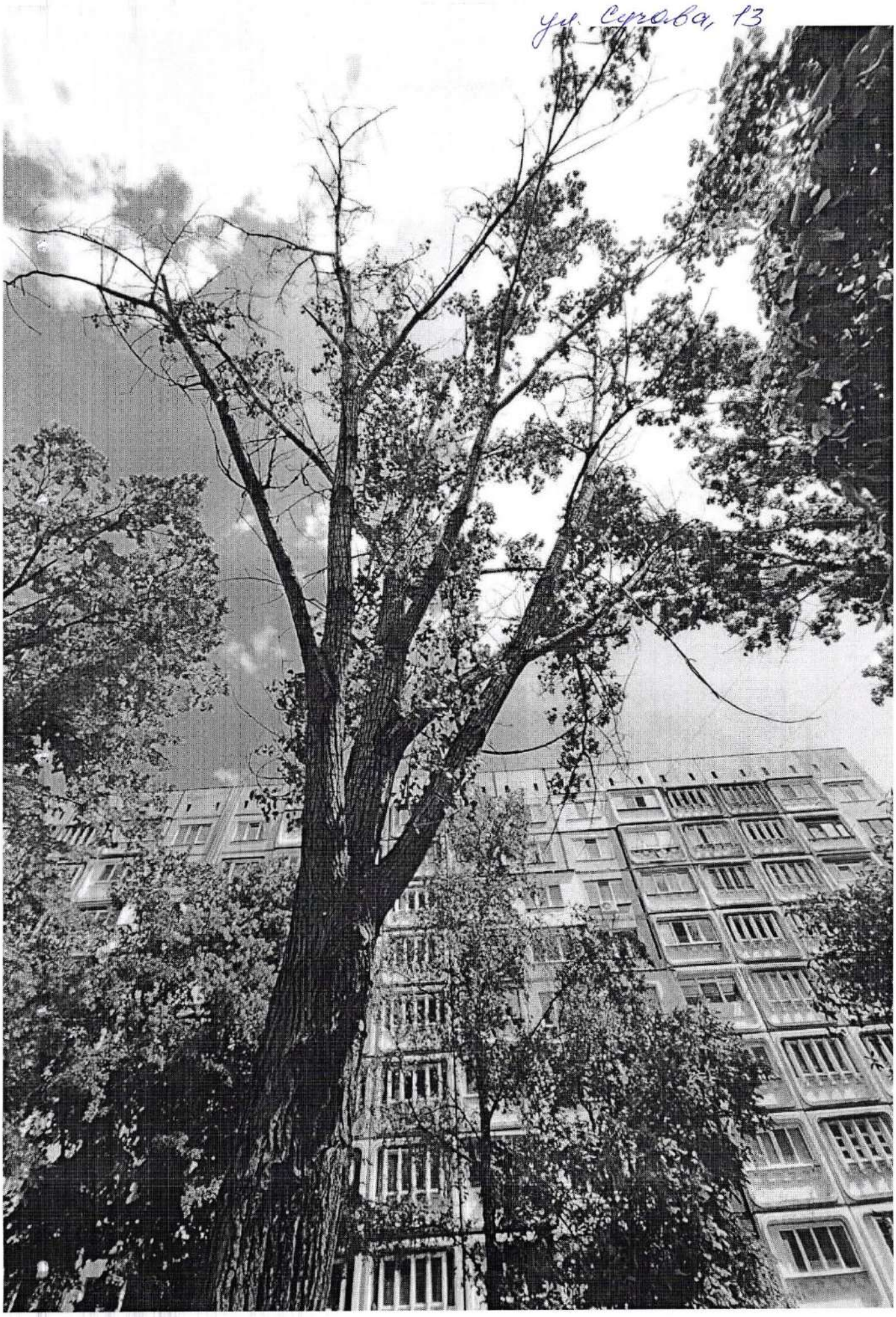
ул. Сурова, 13

ул. Богорская, 37

бул. Лариса, 16

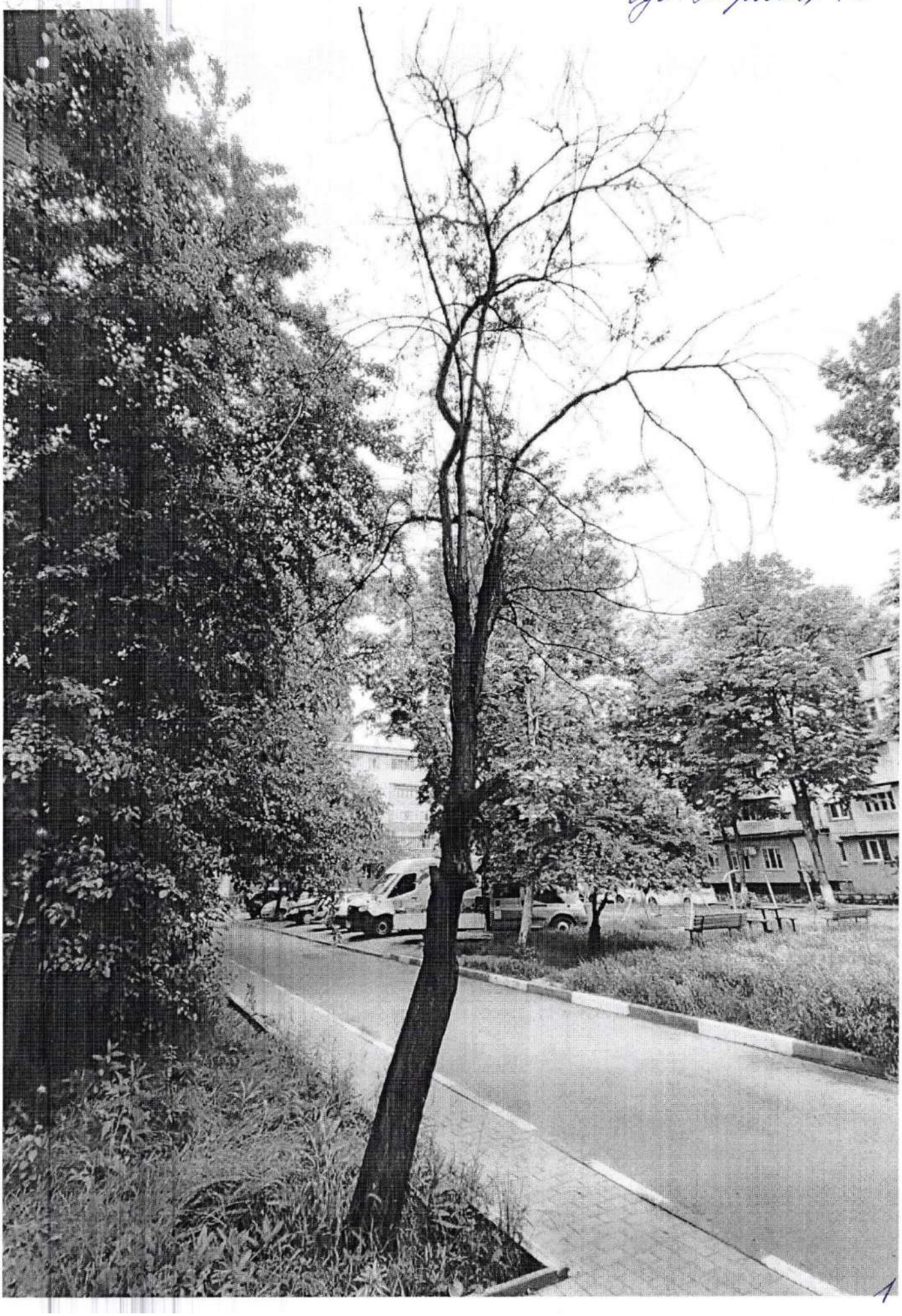

1

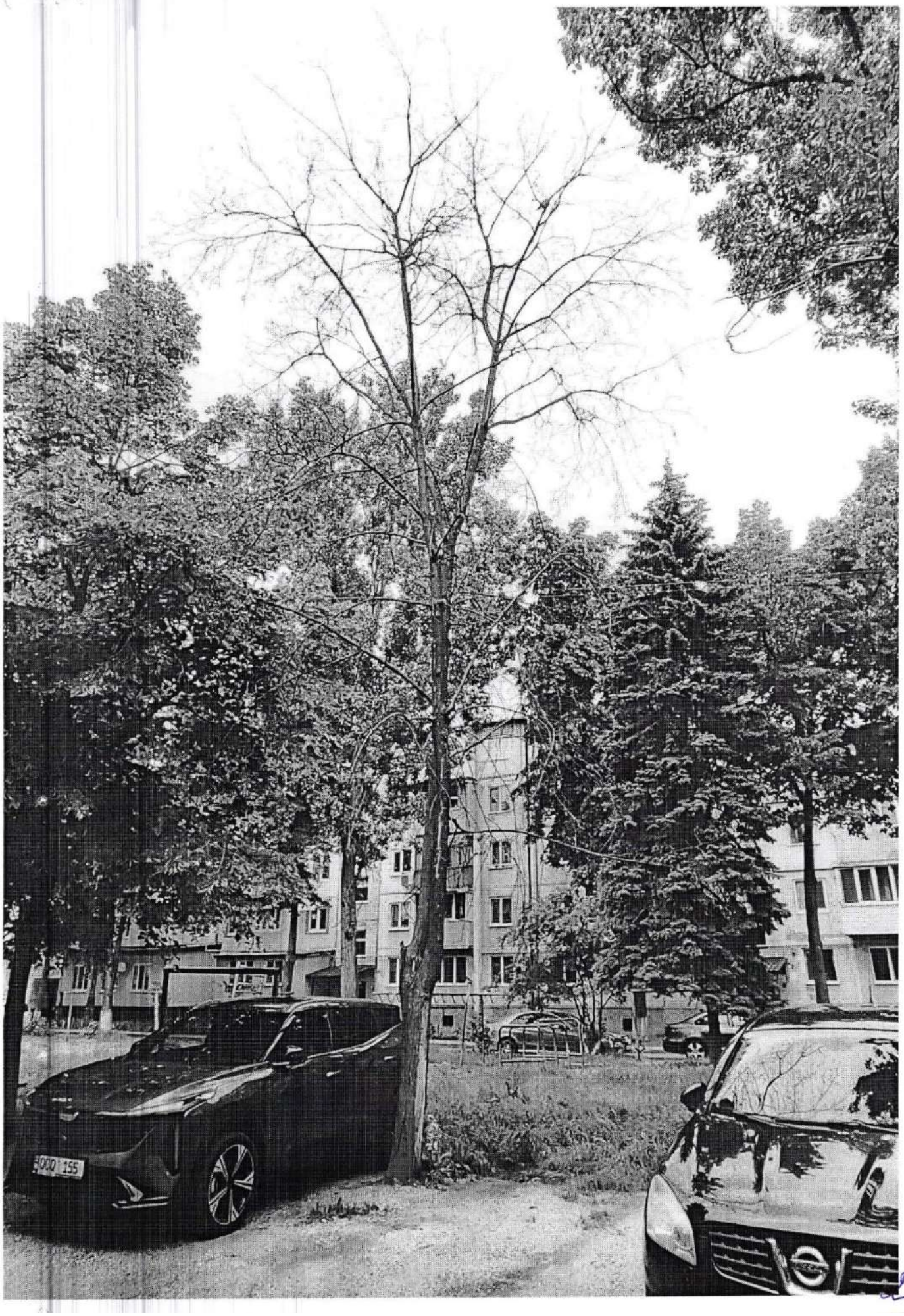

Гр. Конева, 95

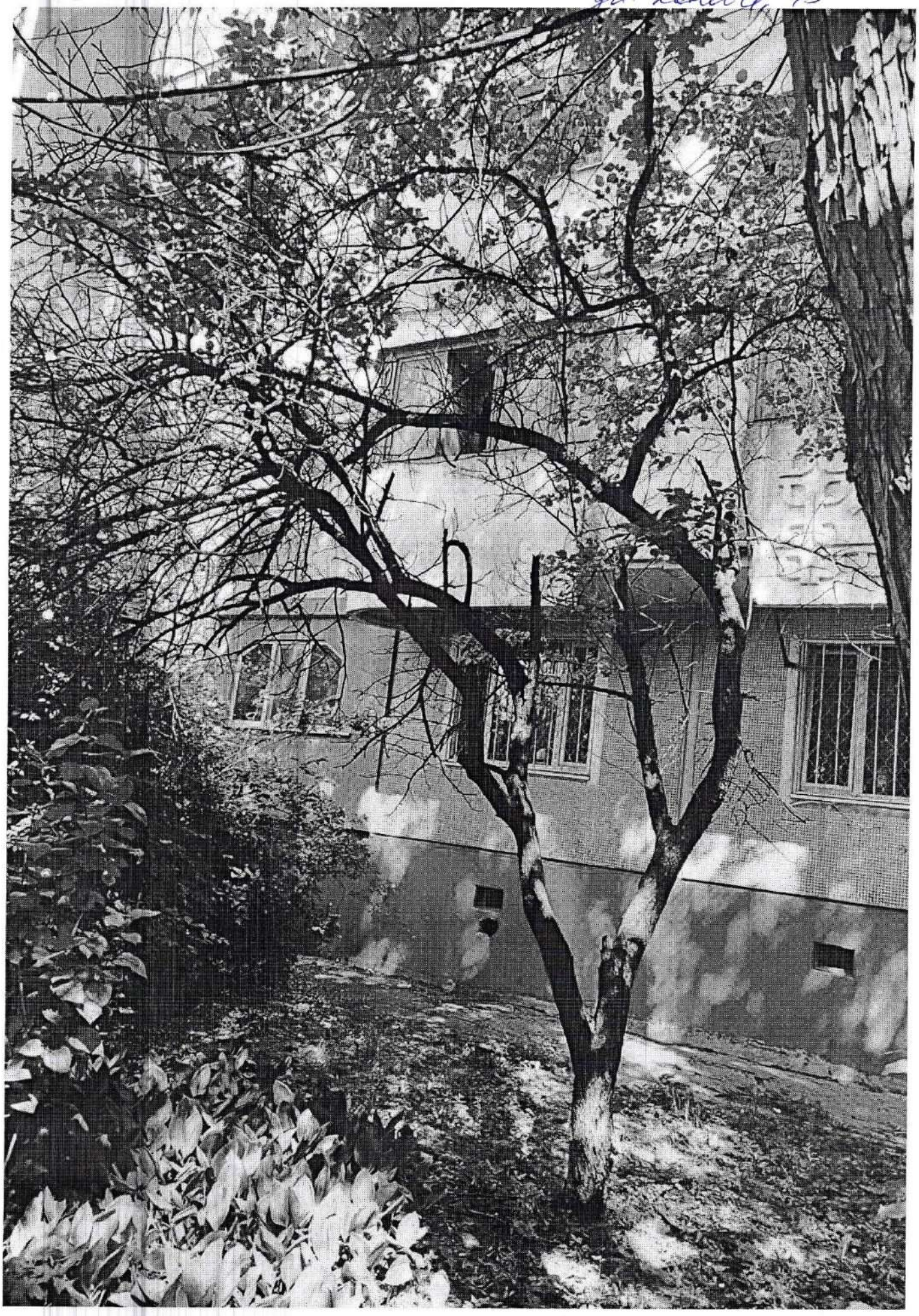

ул. Конева, 2

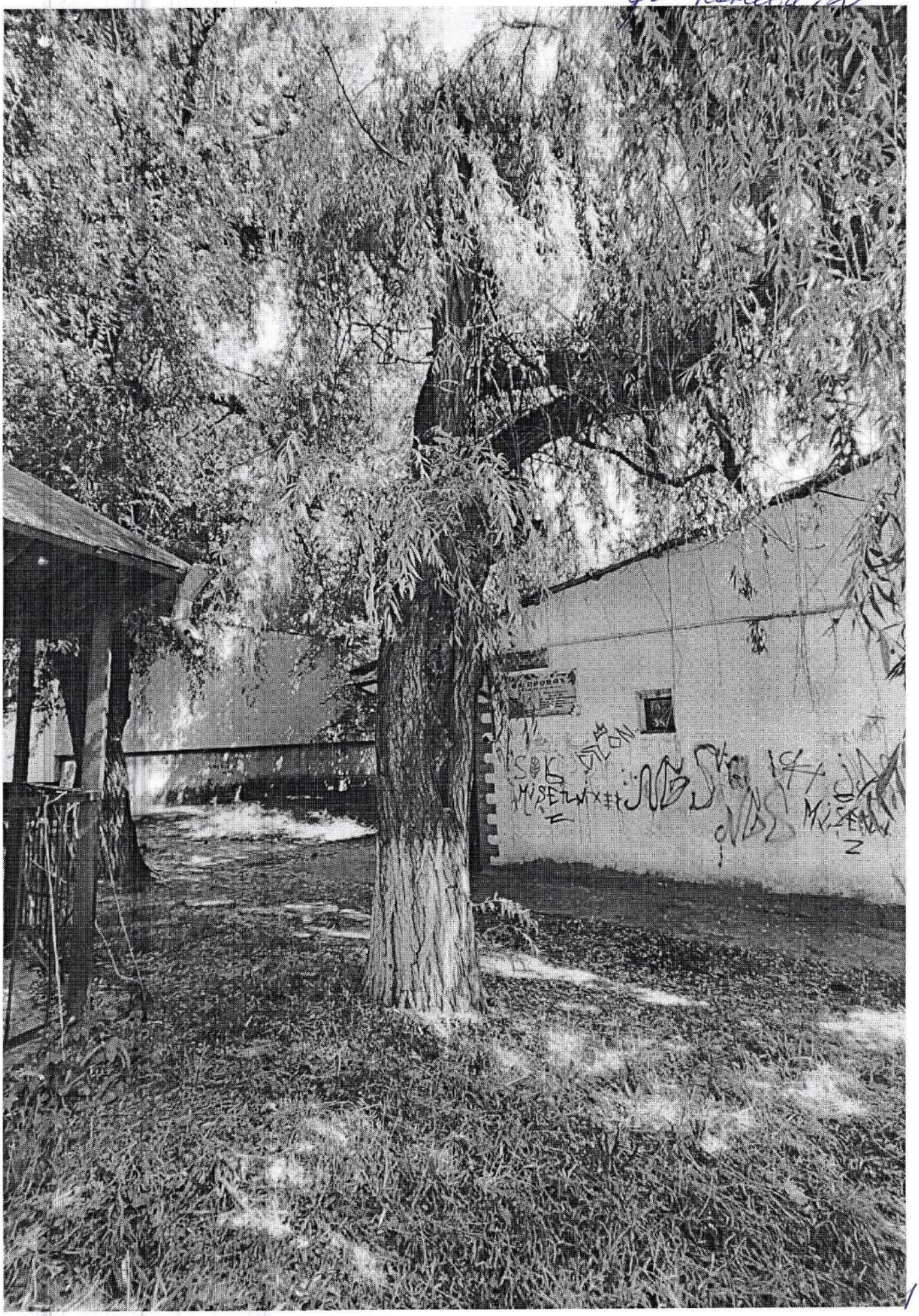

MiSETh
2

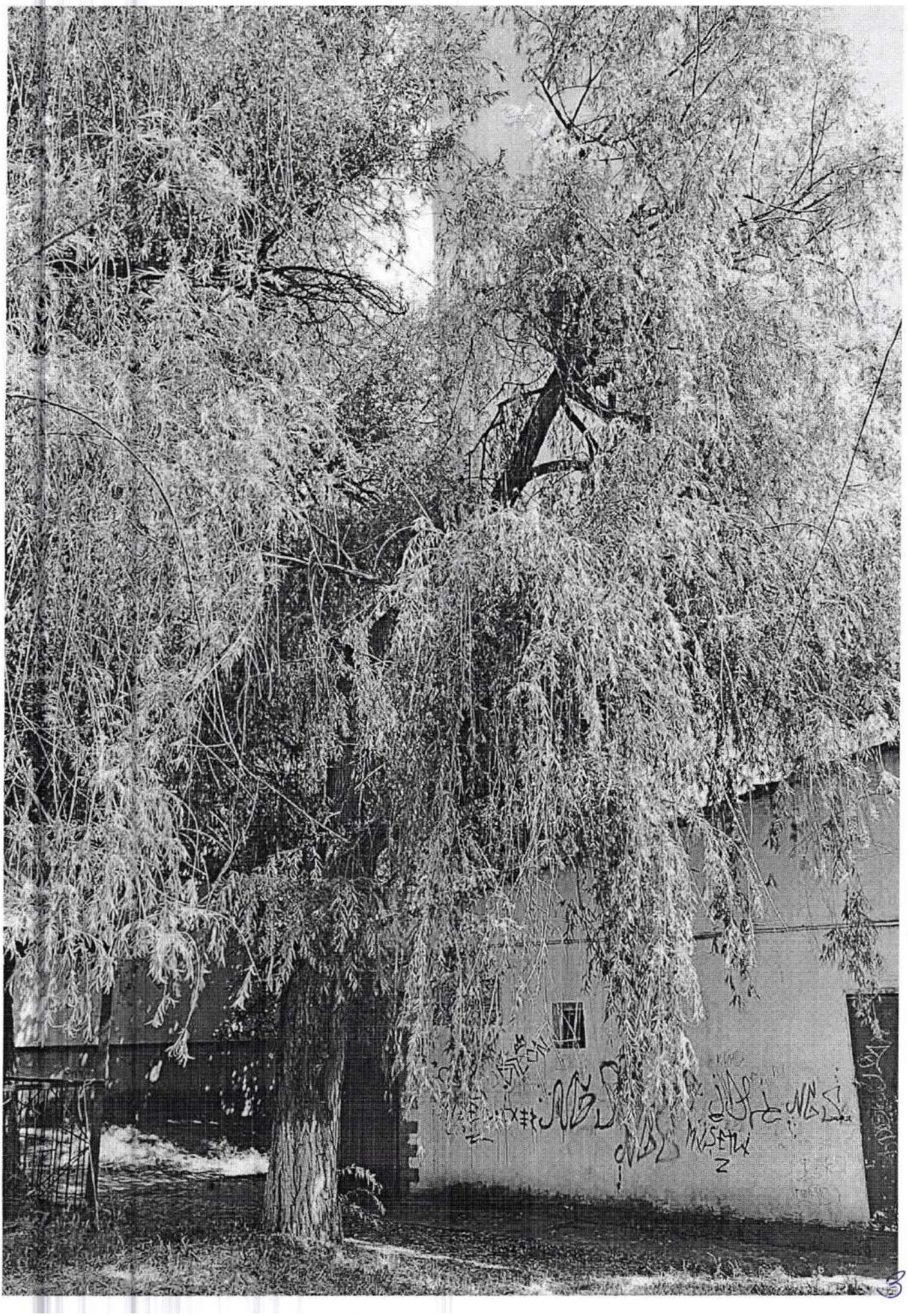

ул. Белоусова, 39, а

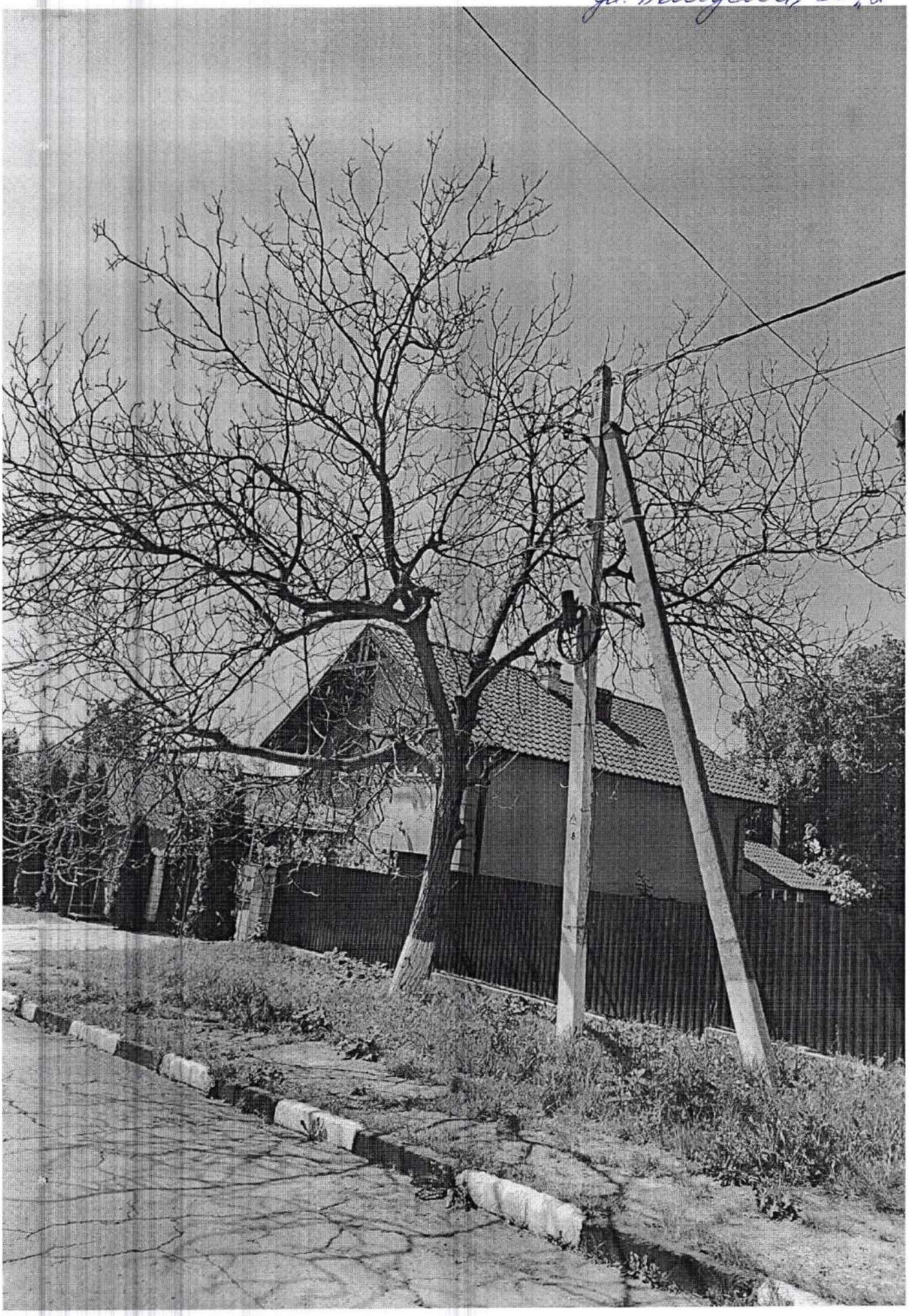

ул. П. Владимирску, 33

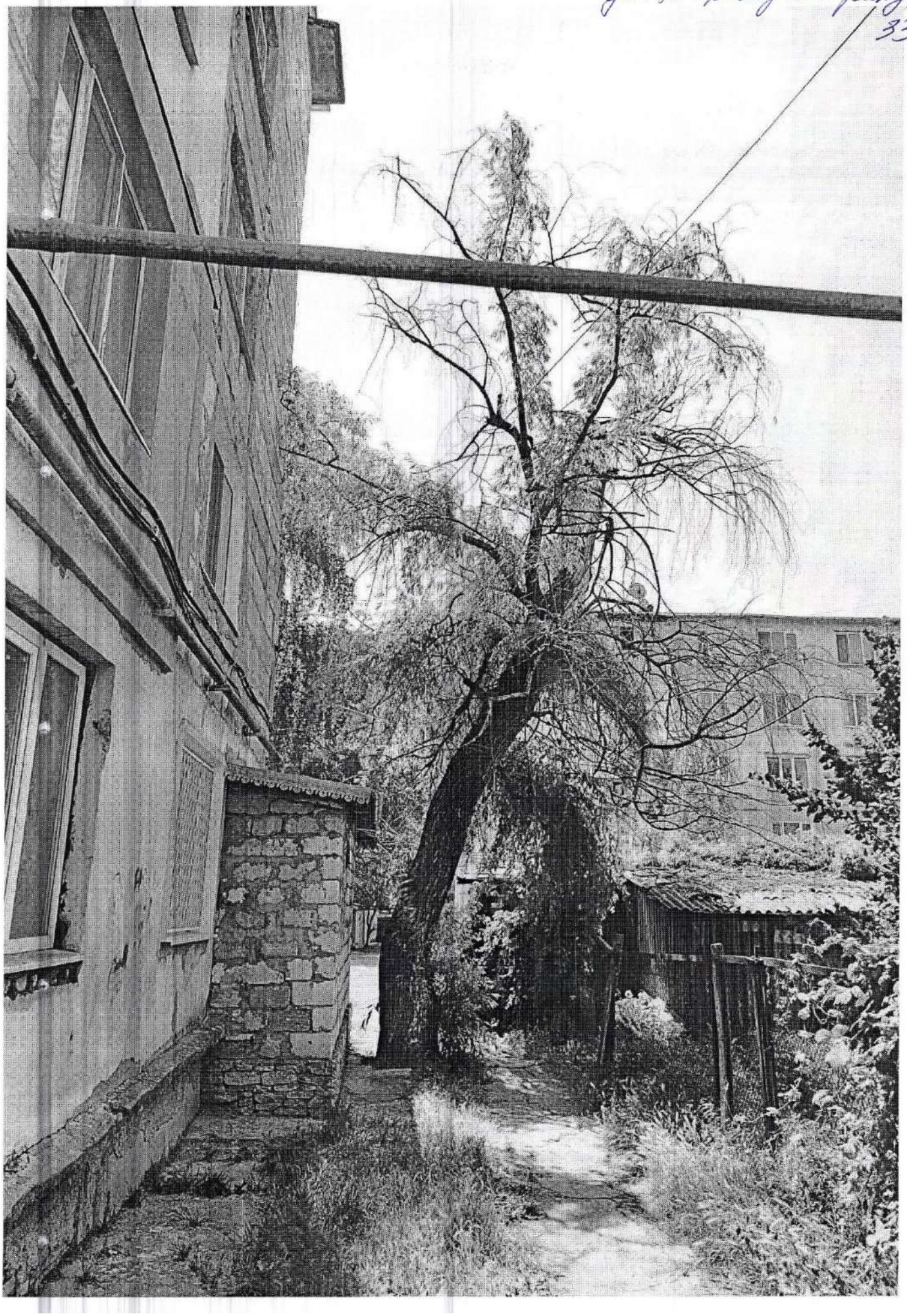

ул. Б. Чехован, 9

ул. Ленинградского, 21

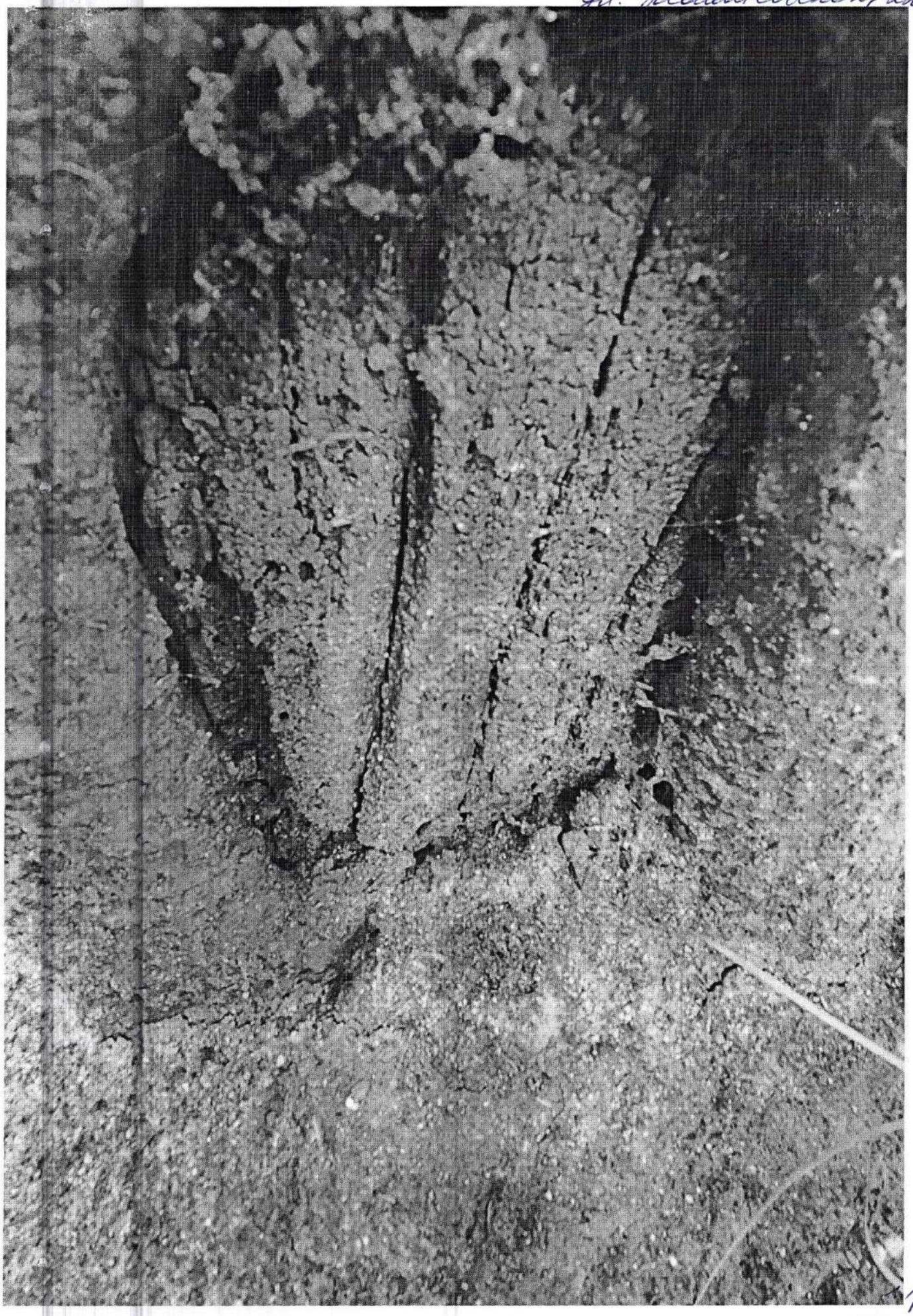

1

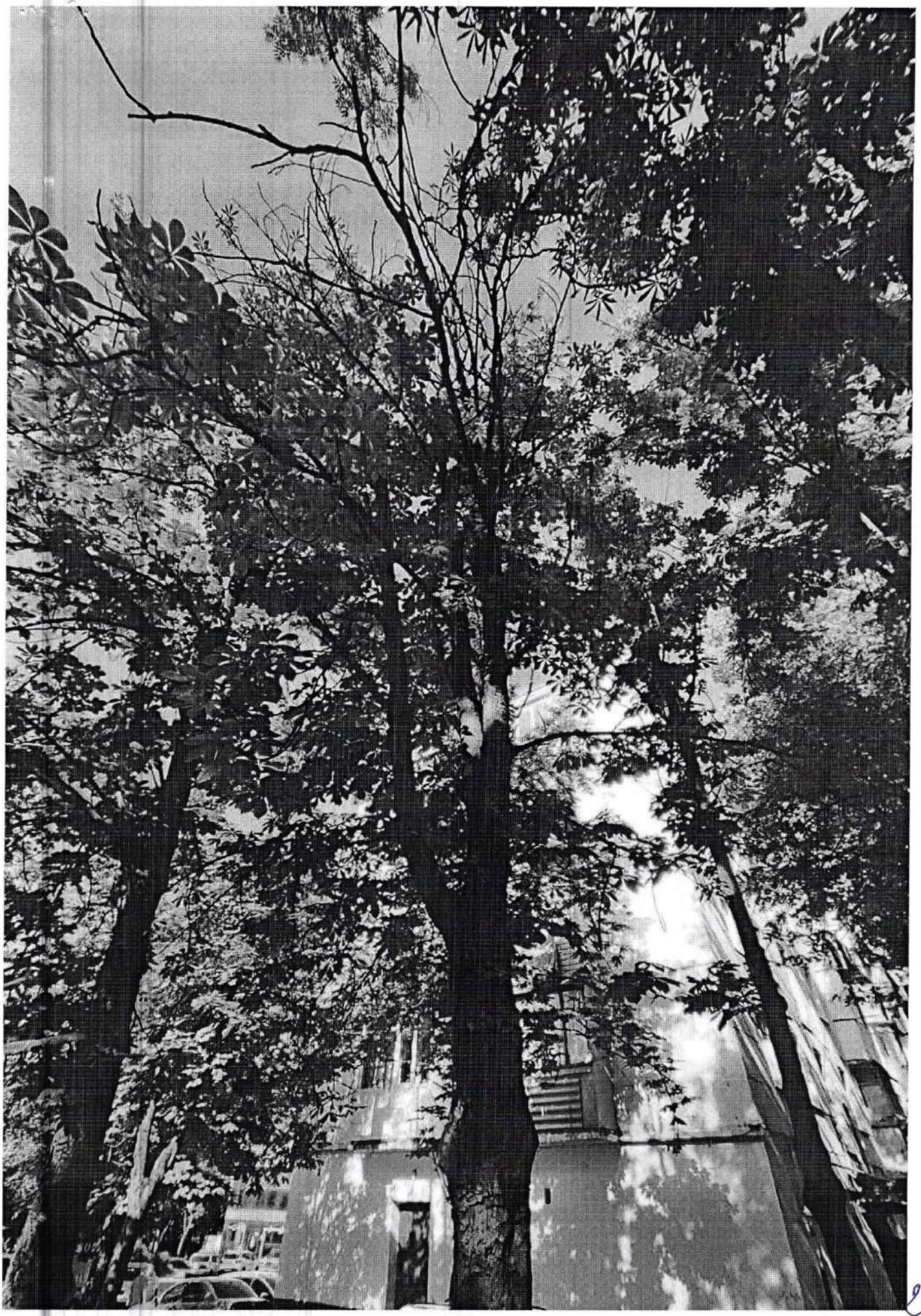

ул. Шаинского 20, 20

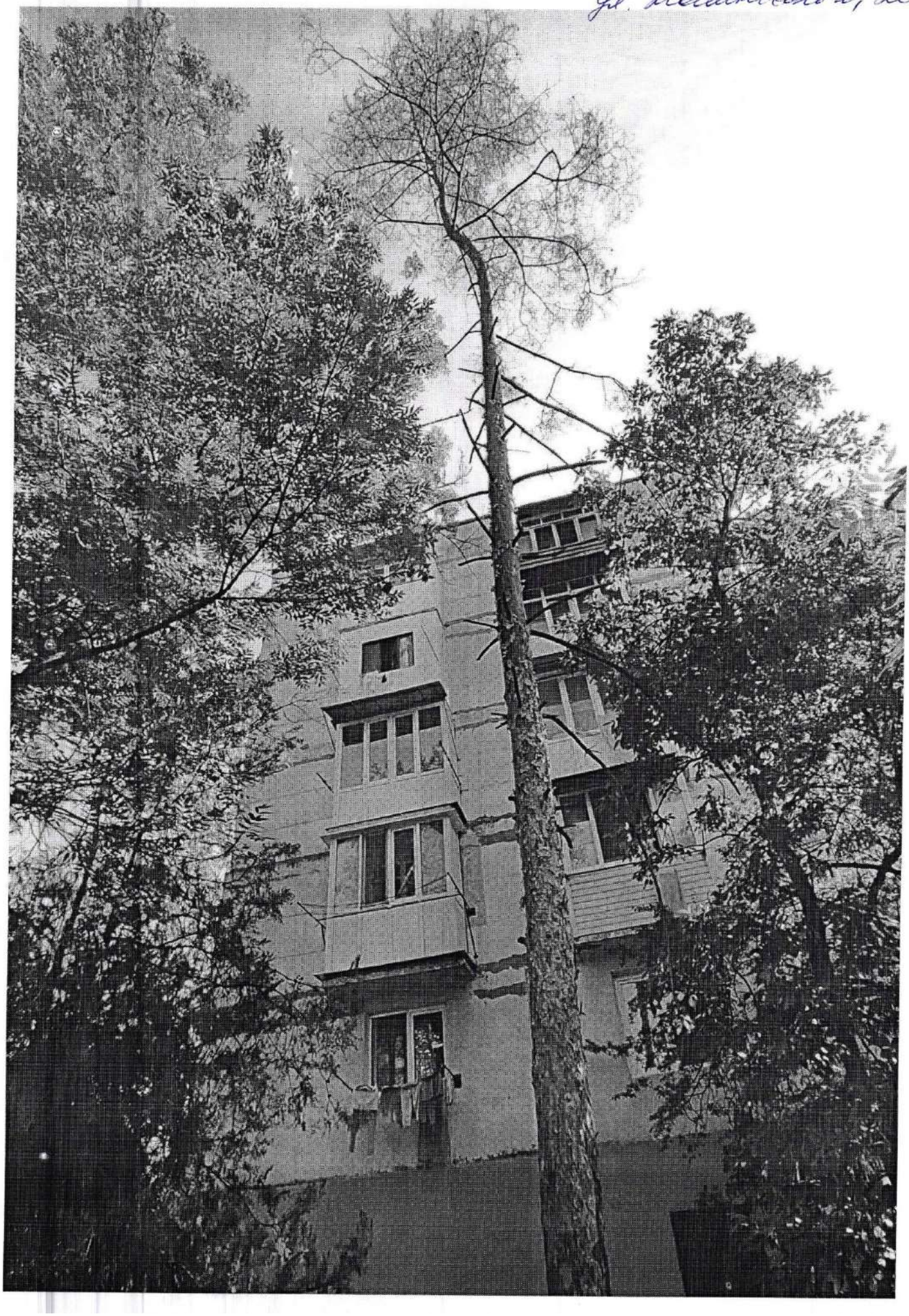

Север „Юбилейности"

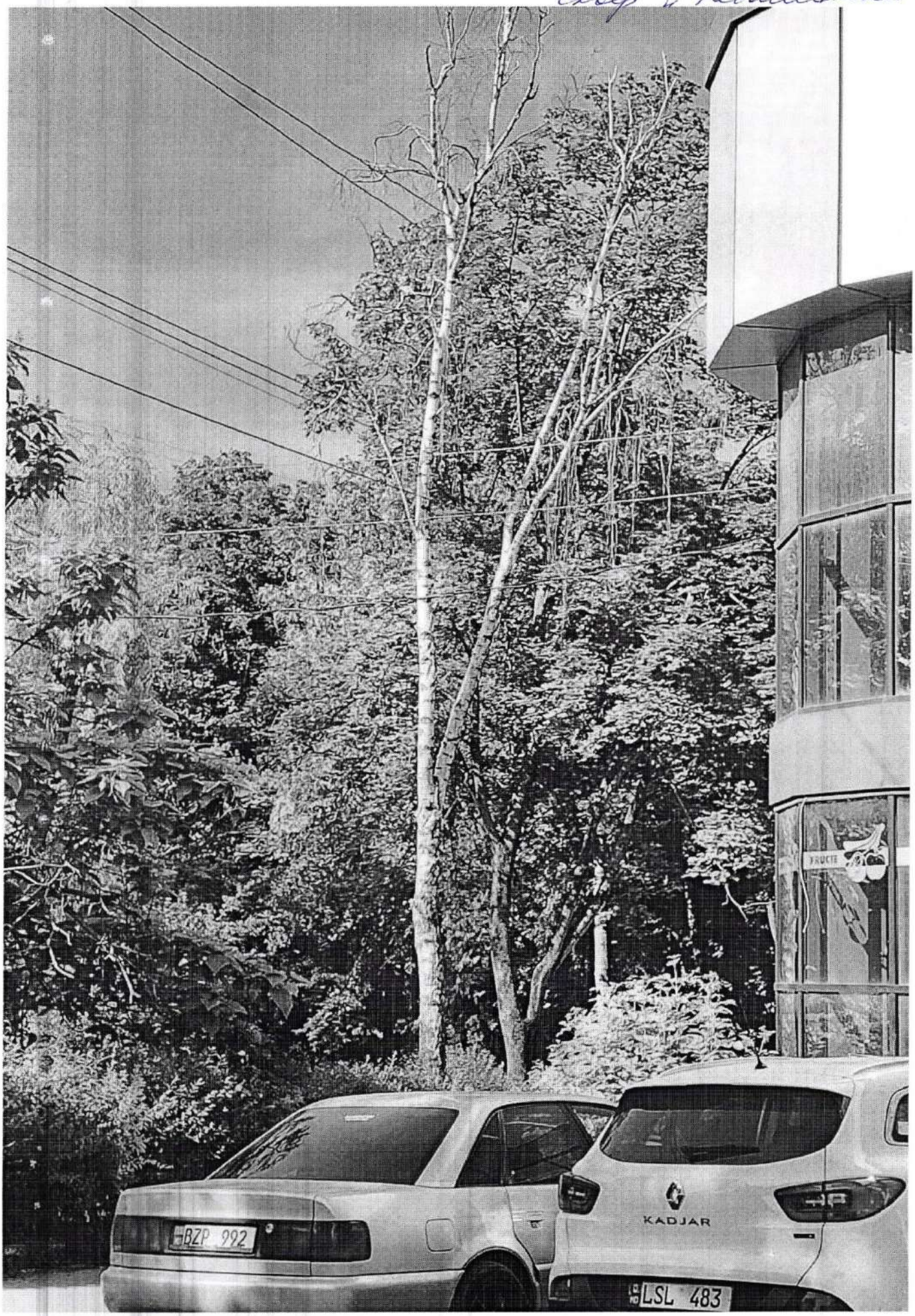

ул. Островского, 14

ул. П. Чавдар 6-6а

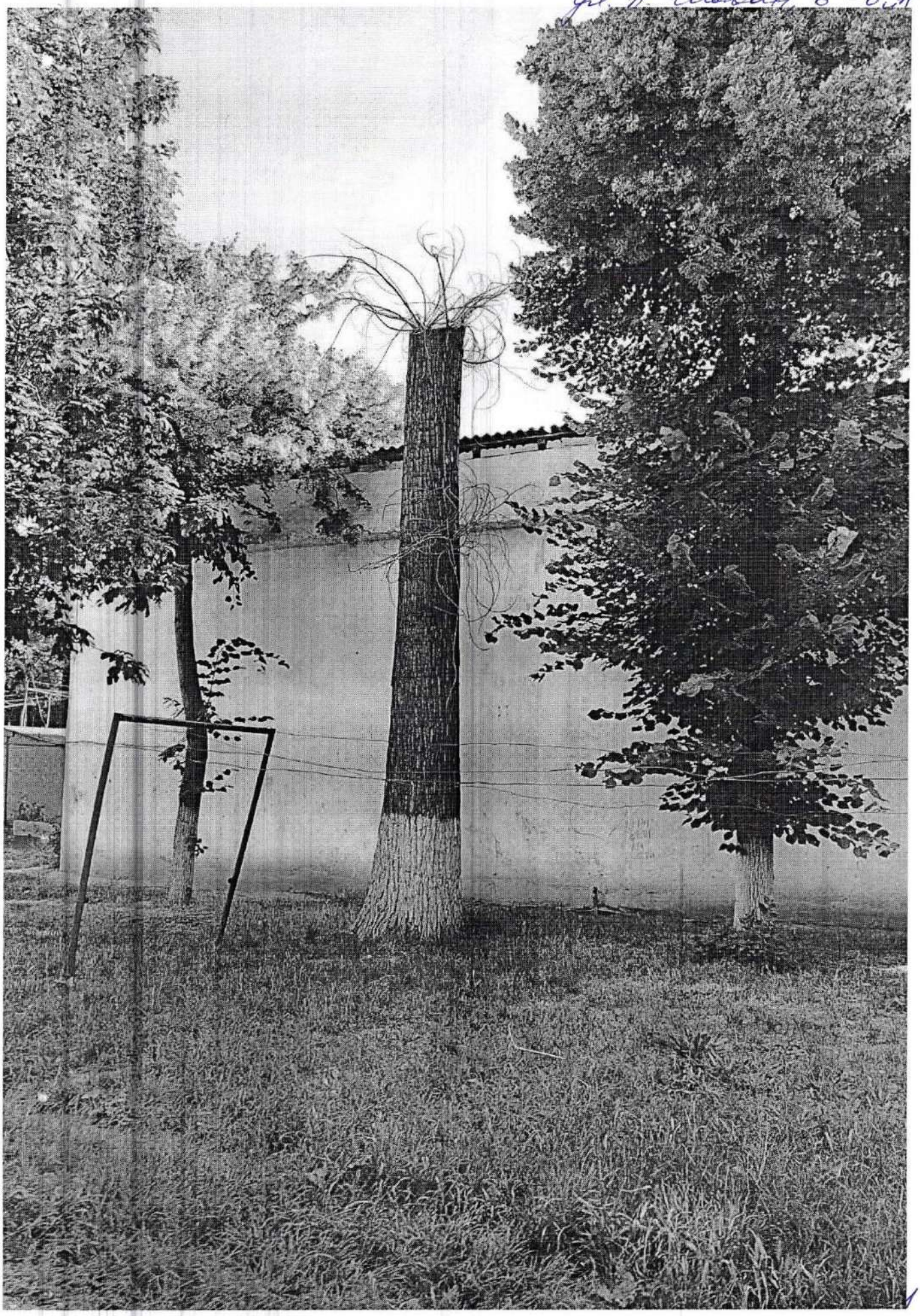

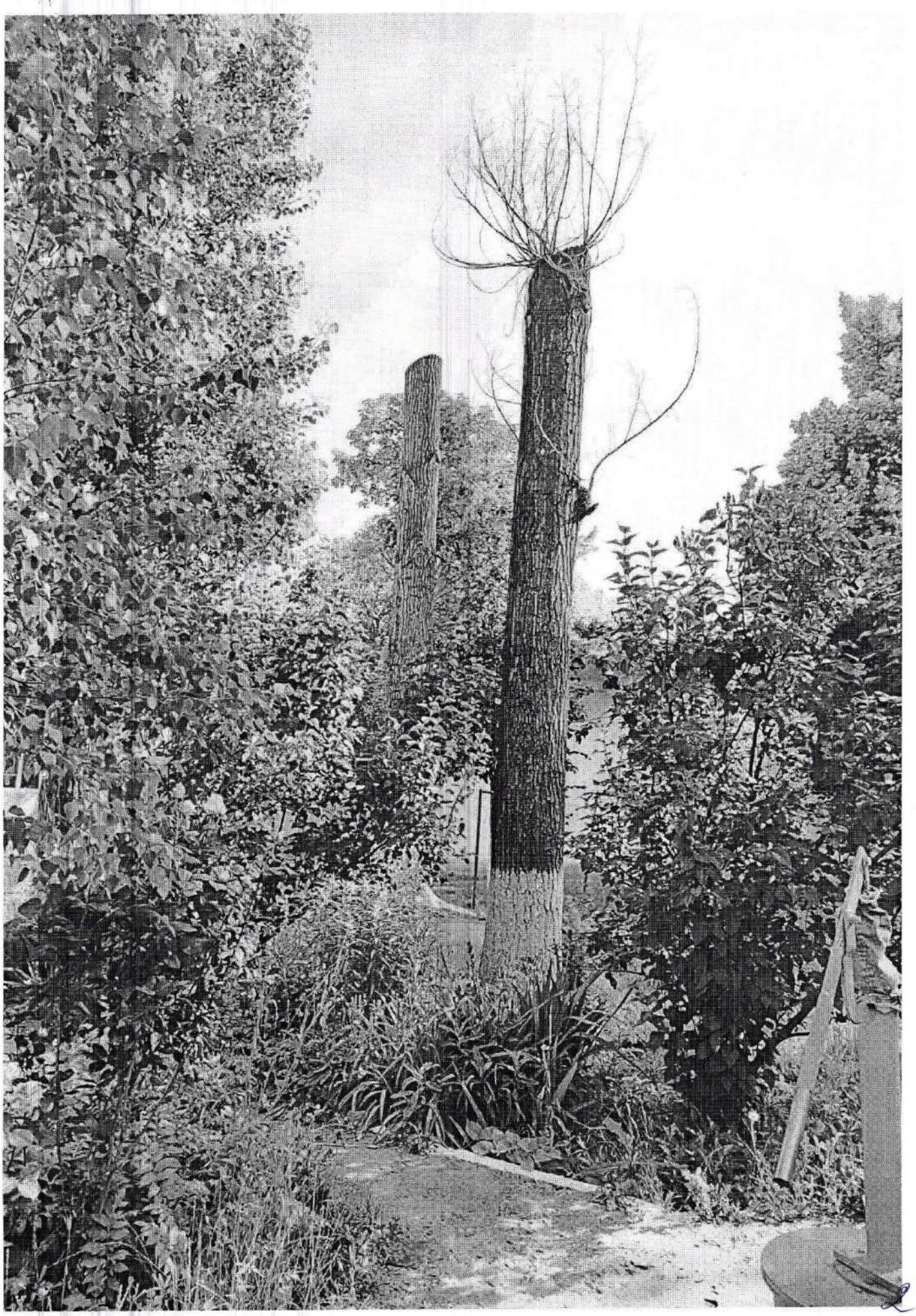

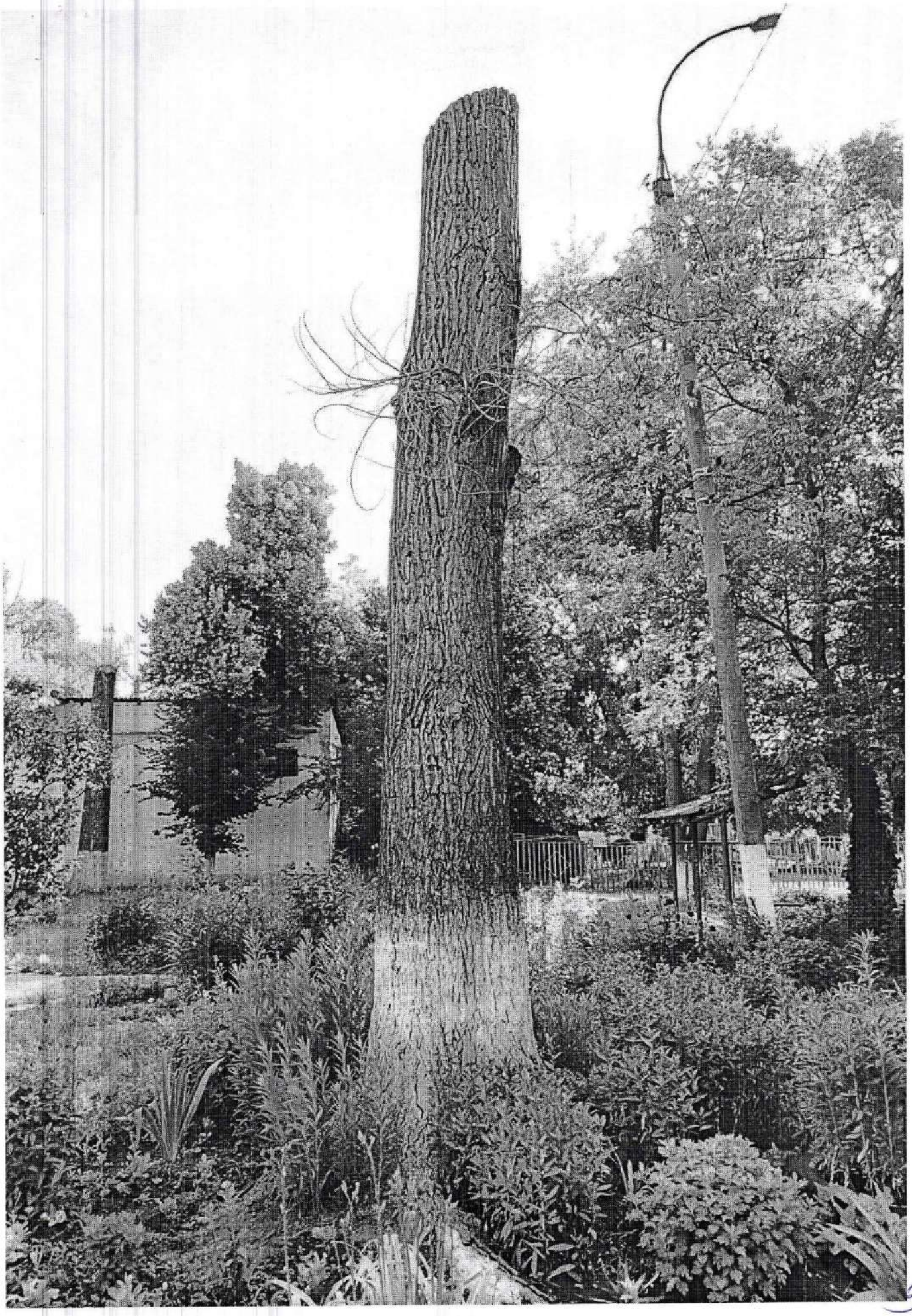

3

4

5

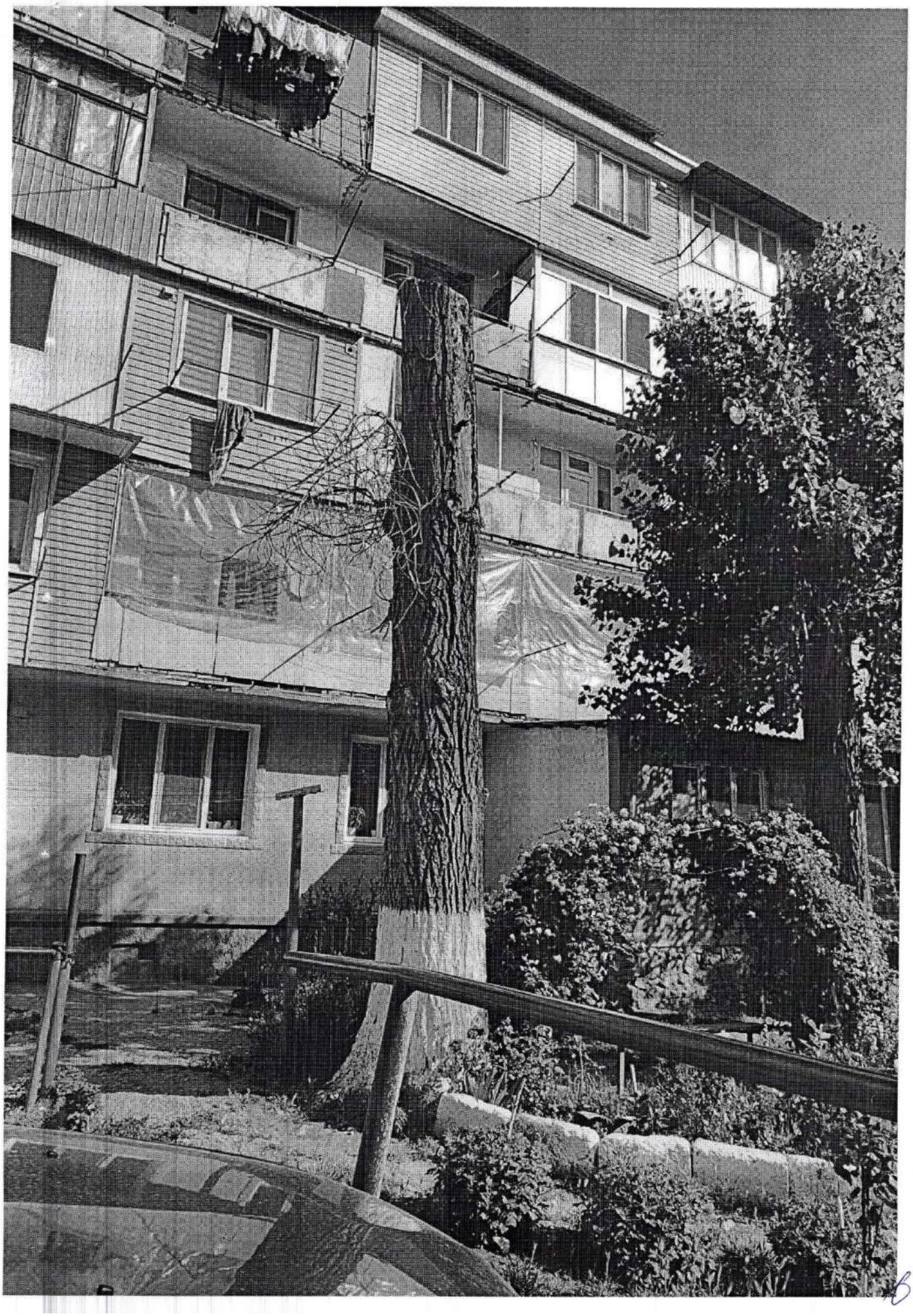

6

ул. Грибоедов, 9

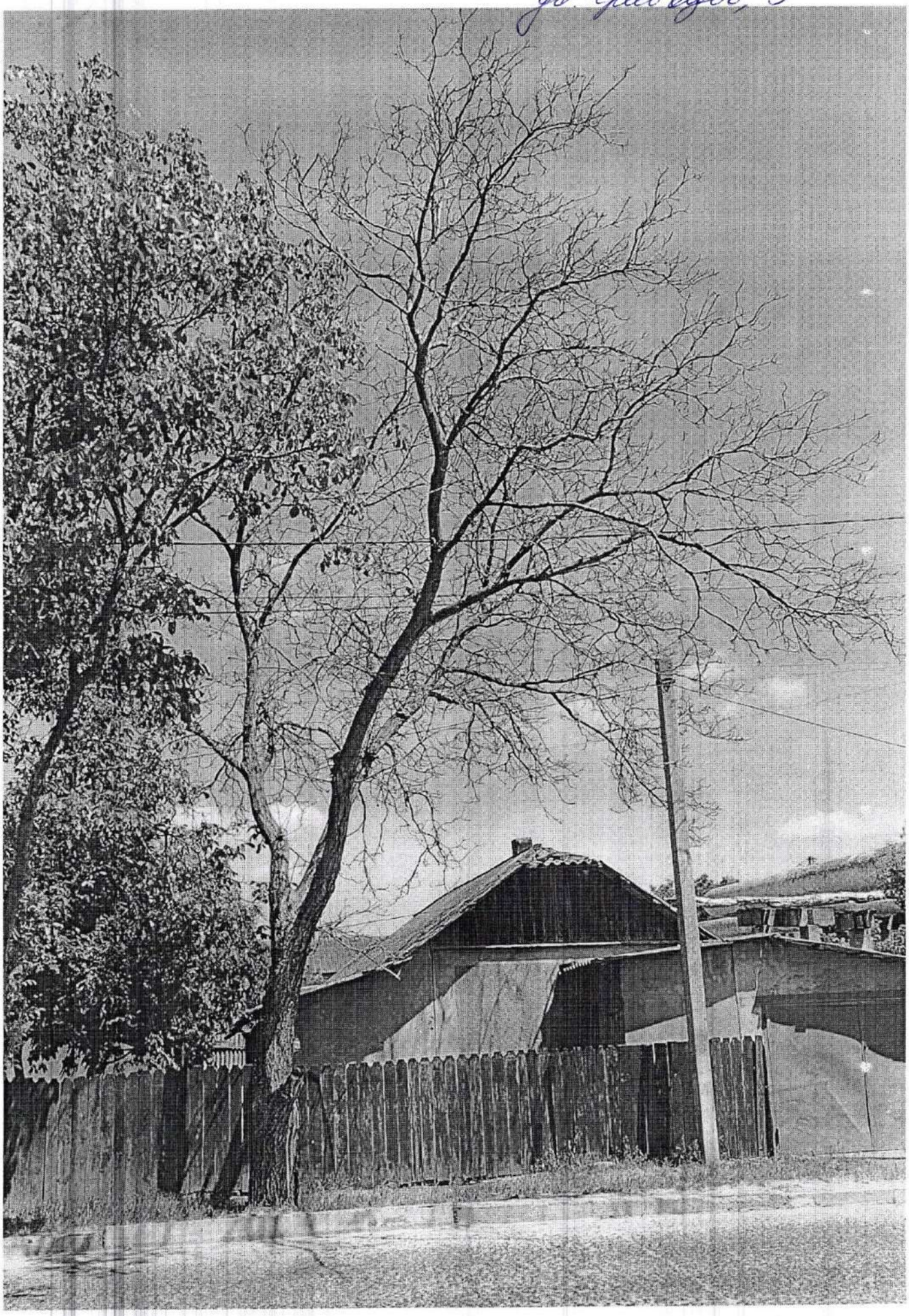

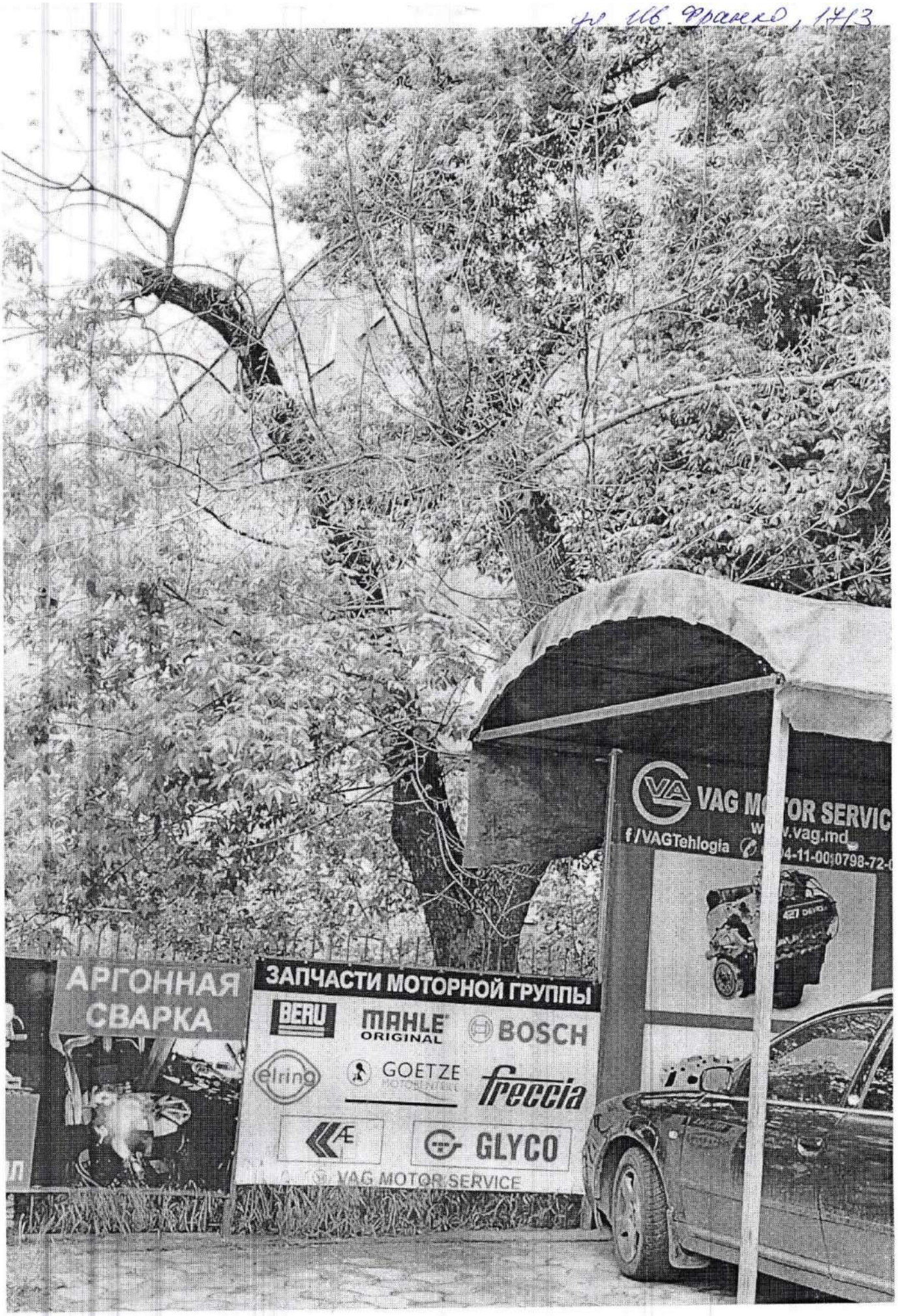
АРГОННАЯ СВАРКА
ЗАПЧАСТИ МОТОРНОЙ ГРУППЫ
BERU
MAHLE ORIGINAL
BOSCH
elring
GOETZE
freccia
GLYCO
VAG MOTOR SERVICE
f/VAGTehlogia

Бул. Дарница, 10

Primaria mun.Bălți
Intreprinderea municipală
„Amenajarea Teritoriului și Spații Verzi Bălți"

3100, Republica Moldova, m.Bălți,
str. Moscovei, 19 tel. (231) 2-24-36

Примария мун. Бэлць
Муниципальное предприятие
„Благоустройство и Озеленение Бэлць"

3100, Республика Молдова, м.Бэлць
ул. Московская,19 тел. (231) 2-24-36

Исх. № 297
от 14.07.2025 г.

Начальнику УКХ мун. Бэлць
Госп. Зинковскому Вячеславу

И. Широв

МП «Благоустройство и Озеленение Бэлць» направляет в Ваш адрес фитосанитарный акт № 18 от 27.06.2025 г. для рассмотрения на заседании Муниципального Совета.

Заместитель управляющего
МП «Благоустройство и Озеленение Бэлць» **Мельниченко Мариана**

Исполнитель:
Инженер по благоустройству и озеленению
Числаш С. 023135448

REPUBLICA MOLDOVA
PRIMĂRIA MUNICIPIULUI BĂLȚI
DIRECȚIA GOSPODĂRIEI COMUNALE
Nr. de intrare 01-07/156/4
15 07 2025

Primaria mun.Bălţi
Intreprinderea municipală
„Amenajarea Teritoriului şi Spaţii Verzi Bălţi"

3100, Republica Moldova, m.Bălţi,
str. Moscovei, 19 tel. (231) 2-24-36

Примария мун. Бэлць
Муниципальное предприятие
„Благоустройство и Озеленение Бэлць"

3100, Республика Молдова, м.Бэлць
ул. Московская,19 тел. (231) 2-24-36

Исх. № 296
от 14.07.2025 г.

Начальнику УКХ мун. Бэлць
Госп. Зинковскому Вячеславу

МП «Благоустройство и Озеленение Бэлць» просит Вас, вынести на рассмотрение Муниципального Совета вопрос о необходимости сноса деревьев, произрастающих по следующим адресам: ул. Индепенденций, 7 «А»; ул. Н. Йорга, 18; ул. Н. Йорга, 22; ул. Болгарская, 130; ул. Белоусов, 47; ул. Чичикало, 1, согласно фитосанитарного акта № 18 от 27.06.2025 г.

Заместитель управляющего
МП «Благоустройство и Озеленение Бэлць» **Мельниченко Мариана**

Исполнитель:
Инженер по благоустройству и озеленению
Числаш Светлана тел.023135448

ÎM «Amenajarea teritoriului și spații verzi Bălți»

APROBAT
Administrator adjunct
ÎM «Amenajarea Teritoriului
și spații verzi Bălți»
Melnicenco M.

ACT nr. 18 din 27.06.2025
de cercetare fitosanitară a arborilor

Examinarea vegetațiilor forestiere aflate în gestiune a fost efectuată de angajații ÎM «Amenajarea Teritoriului și spații verzi Bălți», conform ord. nr. 3 din 02.01.2025:

preşedintele comisiei:
- *inginer spații verzi – **Cislaş S.;***

membrii comisiei:
- *maistru sectorului spații verzi – **Dobrenco A;***
- *specialist-coordonator al sectorului de amenajare a teritoriului și spații verzi – **Vasiuc T.***

În conformitate cu Legea RM cu locativ la spații verzi a localităților urbane și rurale nr. 591- XIV din 23 septembrie 1999, Hotărîrea Guvernului RM pentru aprobarea Regulamentului cu locativ la autorizarea tăierilor în fondul forestier și vegetația forestieră din afara fondului forestier nr. 27 din 19.01.2004., Regulile Sanitare în pădurile RM, s-a efectuat cercetarea vegetației forestiere supuse fenomenului de uscare cu scopul aprecierii stării sanitare, petrecerea măsurilor de îmbunătățire a acesteia, totodată înlăturarea vegetației forestiere, care prezintă pericol.

Au fost cercetați arborii de pe adrese nominalizate mai jos și s-a constatat:

Adresa	**Denumirea** (Specia)	**Unit.**	**Diametrul Tulpinei**	**Masa lemnoasă**	**Descrierea**	**Categoria**	**Concluzia** (Măsuri de protecție și ameliorare propuse)
Str. Hotinului, 8	Ulm	1	80 cm	3,27	Arborele crește pe adresa str. Hotinului, 8, la distanța aproximativă de 1 m de veranda copiilor IET nr. 10, în directă apropiere de rețelele termice SA «Cet-Nord» și rețelele SA «Bălți-Gaz», vîrsta înaintată circa 65-70 ani.	III	Tăieri diverse
	Ulm	1	85 cm	3,77	Arborele crește pe adresa str. Hotinului, 8, lipit de gardul IET nr. 10, în directă apropiere de rețelele termice SA «Cet-Nord», coroana atîrnă spre teren de	III	Tăieri diverse

					joacă, vîrsta înaintată circa 65-70 ani.		
Str. Suceava, 15 «A»	Salcie bif.	1	38*26 cm	1,28	Arborele crește în curtea blocului locativ nr. 15 «A» de pe str. Suceava, pe tulpina a fost depistată o scorbură cu procesul de putrefacție, este uscat circa 75-80%.	V	Tăieri de igienă
	Sorb	1	18 cm	0,13	Arborele crește în curtea blocului locativ nr. 15 «A» de pe str. Suceava, este uscat complet.	VI	Tăieri de igienă
Str. N. Iorga, 24	Arțar	1	17 cm	0,13	Arborele crește în curtea blocului locativ nr. 24 de pe str. N. Iorga, în directă apropiere de teren de joacă, este uscat complet.	VI	Tăieri de igienă
	Vișin	2	6-8 cm	0,02	Arborii cresc în curtea blocului locativ nr. 24 de pe str. N. Iorga, în directă apropiere de teren de joacă, sunt uscați complet.	VI	Tăieri de igienă
	Vișin	1	8 cm	0,01	Arborele crește în curtea blocului locativ nr. 24 de pe str. N. Iorga, în directă apropiere de teren de joacă, este uscat circa 85-90%.	V	Tăieri de igienă
Str. Independenței, 7«A»	Salcie	1	42 cm	1,15	Arborele crește pe adresa str. Independenței, 7«A», cu înclinare, în directă apropiere de întrarea IET nr. 36, este uscat circa 70-80%.	IV	Tăieri de igienă
Str. N. Iorga, 18	Plop pir.	1	55 cm	1,99	Arborele crește în partea laterală blocului locativ nr. 18 de pe str. N. Iorga, în directă apropiere de rețelele SA «Bălți-Gaz», este uscat circa 60-65%.	IV	Tăieri de igienă
Str. N. Iorga, 22	Ulm	1	46 cm	1,27	Arborele crește în curtea blocului locativ nr. 22 de pe str. N. Iorga, este uscat circa 70-80%.	IV	Tăieri de igienă

Str. Sciesev, 1	Ulm	1	100 cm	4,52	Arborele crește în curtea blocului locativ nr. 1 de pe str. Sciusev, pe tilpina au fost depistate scurgeri lichide, în coroana sunt prezente ramuri uscate, în mod repetat în momente meteorologice nefavorabile au căzut ramuri mari, vîrstă înaintată circa 65-70 ani.	IV	Tăieri de igienă
Str. Bulgară, 156/2	Plop	1	34 cm	0,71	Arborele crește în spatele blocului locativ nr. 156/2 de pe str. Bulgară, este uscat complet.	VI	Tăieri de igienă
	Plop	1	52 cm	1,7	Arborele crește în spatele blocului locativ nr. 156/2 de pe str. Bulgară, este uscat circa 90-95%.	V	Tăieri de igienă
	Arțar	1	30 cm	0,51	Arborele crește în spatele blocului locativ nr. 156/2 de pe str. Bulgară, este uscat complet.	VI	Tăieri de igienă
	Cais	1	12 cm	0,02	Arborele crește în spatele blocului locativ nr. 156/2 de pe str. Bulgară, este uscat complet.	VI	Tăieri de igienă
	Vișin bif.	1	20*28 cm	0,49	Arborele crește în spatele blocului locativ nr. 156/2 de pe str. Bulgară, este uscat circa 80-85%.	IV	Tăieri de igienă
Str. Bulgară, 164	Corcoduș	1	10 cm	0,02	Arborele crește în curtea blocului locativ nr. 164 de pe str. Bulgară, este uscat circa 80-85%.	IV	Tăieri de igienă
	Sorb	1	30 cm	0,51	Arborele crește în curtea blocului locativ nr. 164 de pe str. Bulgară, este uscat circa 90-95%.	V	Tăieri de igienă
	Ulm bif.	1	20*27 cm	0,49	Arborele crește în curtea blocului locativ nr. 164 de pe str. Bulgară, în directă apropiere de garajul, este uscat complet.	VI	Tăieri de igienă

Str. Bulgară, 130	Ulm	1	26 cm	0,35	Arborele crește în spatele blocului locativ nr. 130 de pe str. Bulgară, în directă apropiere de garajul, este uscat complet.	VI	Tăieri de igienă
Str. Belousov, 47	Vișin	6	7-10 см	0,05	Arborii cresc în partea laterală blocului locativ nr. 47 de pe str. Belousov, sunt uscați circa 90-95%.	V	Tăieri de igienă
Str. Coroban, 4	Plop	1	92 cm	2,3	Arborele crește în curtea blocului locativ nr. 4 de pe str. Coroban, după regenerare, este uscat complet.	VI	Tăieri de igienă
	Ulm	1	30 cm	0,49	Arborele crește în partea laterală blocului locativ nr. 4 de pe str. Coroban, este uscat complet.	VI	Tăieri de igienă
	Salcie	1	35 cm	0,71	Arborele crește în partea laterală blocului locativ nr. 4 de pe str. Coroban, este uscat circa 90-95%.	V	Tăieri de igienă
	Dud	1	30 cm	0,51	Arborele crește în spatele blocului locativ nr. 4 de pe str. Coroban, este uscat complet.	VI	Tăieri de igienă
Scuarul «Jubeliar»	Gleadice	2	28 cm 48 cm	0,35 1,41	Arborii cresc pe teritoriul scuarului «Jubeliar», sunt uscați circa 80-90%.	V	Tăieri de igienă
	Corcoduș	1	20 cm	0,13	Arborele crește pe teritoriul scuarului «Jubeliar», este uscat complet.	VI	Tăieri de igienă
	Plop	5	80 cm 45 cm 48 cm 50 cm 110 cm	3,73 1,41 1,41 1,7 6,05	Arborii cresc pe teritoriul scuarului «Jubeliar», sunt uscați circa 70-80%.	IV	Tăieri de igienă
	Molid	6	6-20 cm	0,17	Arborii cresc pe teritoriul scuarului «Jubeliar», sunt uscați complet.	VI	Tăieri de igienă
	Salcie	1	60 cm	1,04	Arborele crește pe teritoriul scuarului «Jubeliar», după regenerare, este uscat circa 70-80%.	IV	Tăieri de igienă

	Salcîm	1	42 cm	1,07	Arborele creşte pe teritoriul scuarului «Jubeliar», este uscat circa 80-90%.	V	Tăieri de igienă
	Catalpa	3	26 cm 29 cm 12 cm	0,35 0,51 0,02	Arborii cresc pe teritoriul scuarului «Jubeliar», sunt uscaţi circa 80-90%.	V	Tăieri de igienă
	Ulm	1	40 cm	0,84	Arborele creşte pe teritoriul scuarului «Jubeliar», este uscat complet.	VI	Tăieri de igienă
	Plop	1	57 cm	2,28	Arborele creşte pe teritoriul scuarului «Jubeliar», la baza de creştere s-a depistat o scorbură imensă cu procesul de putrefacţie, este uscat circa 60-70%.	IV	Tăieri de igienă
Str. Cicicalo, 1	Plop	1	35 cm	0,36	Arborele creşte pe adresa str. Cicicalo, 1, după prăbuşirea coroanei a rămas trunchi cu înălţimea aproximativ de 5 m, este uscat complet.	VI	Tăieri de igienă

1. În total au fost examinaţi 53 de arbori din specii diferite.
2. Se recomandă următoarele tipuri de intervenţii silvotehnice:
Tăieri diverse – 2 arbori
Tăieri de igienă – 51 arbori.
3. Volumul masei lemnoase a fost calculat conform indicelor de calculare a m/l conform extraselor din "Сортиментные таблицы" elaborate de Ministerul Gospodăriei Silvice din R. Ucraina a.1983, volumul masei lemnoase a fost calculat luîndu-se în consideraţie starea arborilor şi poartă caracter orientativ. Avînd în vedere că arborii propuşi pentru defrişare, anterior au fost curăţaţi, volumul masei lemnoase a fost calculat estimativ.

Masa lemnoasă, m^3	**Calculată**
Lemn de foc	**49,23 m^3**

Preşedintele comisiei:

Inginer spaţii verzi – **Cislaş S.** _____

Membrii comisiei:

Maistru sectorului spaţii verzi – **Dobrenco A.** _____

Specialist-coordonator al sectorului de amenajare a teritoriului şi spaţii verzi

– **Vasiuc T.** _____

MINISTERUL MEDIULUI
AL REPUBLICII MOLDOVA

МИНИСТЕРСТВО ОКРУЖАЮЩЕЙ СРЕДЫ
РЕСПУБЛИКИ МОЛДОВА

AGENȚIA DE MEDIU

АГЕНСТВО
ОКРУЖАЮЩЕЙ СРЕДЫ

AUTORIZAȚIE

PENTRU TĂIERI ALE VEGETAȚIEI FORESTIERE

Nr. **P-7820/2025**

Eliberată **Î.M. "AMENAJAREA TERITORIULUI ȘI SPAȚII VERZI BĂLȚI"**
(denumirea beneficiarului, întreprinderii, persoanei fizice)

Republica Moldova, mun. Bălți, str. Moscovei, 19
(Cod poștal, apartenența departamentală, adresa sediului)

În baza **Cerere Nr. C428180/2025 din 01.07.2025; Act de cercetare fitosanitară a arborilor nr. 18 din 27.06.2025**
(documente premergătoare ce stau la baza emiterii actului permisiv)

Tăieri de igienă - 51 (un); Tăieri diverse - 2 (un); Vol. m/l - 49,23 m.c.
(Volumul lucrărilor autorizate)

Data eliberării autorizației " 10 " iulie 2025

Termenul de valabilitate pînă la data de " 09 " iulie 2026

Director

Digitally signed by Poverjuc Dorin
Date: 2025.07.10 16:02:43 EEST
Semnat electronic
Reason: MoldSign Signature
Location: Moldova
MOLDOVA EUROPEANĂ

Dorin Poverjuc

Executor: Alexandru Crudu - DRAPM Agenția de Mediu

L.Ș.

Pentru realizarea lucrărilor de tăieri în spaţiile verzi ale localităţilor urbane şi rurale conform următoarelor caracteristici:

Nr. crt.	Adresa (strada, nr. contur ş.a.)	Nr. arborilor (un.)	Specia	Diameru (cm.)	Starea fitosanitară a arborilor	Tratament/ Tipul tăierii	Volumul masei lemnoase ce urmează a fi extrasă (m3)
1	Mun. Bălţi, str. Hotinului, 8	1	Ulm	80	Conform actelor	Tăieri diverse	3,27
		1	Ulm	85		Tăieri diverse	3,77
2	Str. Suceava, 15A	1	Salcie	Bif.(38;26)		Tăiere de igienă	1,28
		1	Sorb	18		Tăiere de igienă	0,13
3	Str. N. Iorga, 24	1	Arţar	17		Tăiere de igienă	0,13
		2	Vişin	6;8		Tăiere de igienă	0,02
		1	Vişin	8		Tăiere de igienă	0,01
4	Str. Independenţei, 7A	1	Salcie	42		Tăiere de igienă	1,15
5	Str. N. Iorga, 18	1	Plop piramidal	55		Tăiere de igienă	1,99
6	Str. N. Iorga, 22	1	Ulm	46		Tăiere de igienă	1,27
7	Str. Şciesev, 1	1	Ulm	100		Tăiere de igienă	4,52
8	Str. Bulgară, 156/2	1	Plop	34		Tăiere de igienă	0,71
		1	Plop	52		Tăiere de igienă	1,70
		1	Arţar	30		Tăiere de igienă	0,51
		1	Cais	12		Tăiere de igienă	0,02
		1	Vişin	Bif.(20;28)		Tăiere de igienă	0,49
9	Str. Bulgară, 164	1	Corcoduş	10		Tăiere de igienă	0,02
		1	Sorb	30		Tăiere de igienă	0,51
		1	Ulm	Bif.(20;27)		Tăiere de igienă	0,49
10	Str. Bulgară, 130	1	Ulm	26		Tăiere de igienă	0,35
11	Str. Belousov, 47	6	Vişin	7-10		Tăiere de igienă	0,05
12	Str. Coroban, 4	1	Plop	92		Tăiere de igienă	2,30
		1	Ulm	30		Tăiere de igienă	0,49
		1	Salcie	35		Tăiere de igienă	0,71
		1	Dud	30		Tăiere de igienă	0,51
13	Scuarul „Jubiliar"	2	Gleadice	28;48		Tăiere de igienă	1,76
		1	Corcoduş	20		Tăiere de igienă	0,13
		5	Plop	45-110		Tăiere de igienă	14,30

		6	Molid	6-20	Conform actelor	Tăiere de igienă	0,17
		1	Salcie	60		Tăiere de igienă	1,04
		1	Salcâm	42		Tăiere de igienă	1,07
		3	Catalpă	12-29		Tăiere de igienă	0,88
		1	Ulm	40		Tăiere de igienă	0,84
		1	Plop	57		Tăiere de igienă	2,28
14	Str. Cicicalo, 1	1	Plop	35		Tăiere de igienă	0,36
Total		53					49,23

Prescripții obligatorii:

1. Tratamentul silvic să se efectueze în strictă conformitate cu ATVF eliberată de Agenția de Mediu, cu respectarea Regulilor sanitare în pădurile Republicii Moldova;
2. Masa lemnoasă obținută, prealabil calculată și indicată în acte să fie luată la evidență contabilă de gestionarul funciar al terenului;
3. Beneficiarul actului permisiv de mediu (ATVF), va asigura menținerea bilanțului vegetației spațiilor verzi administrate și gestionate, în strictă conformitate cu prevederile și cerințele actelor legislative și normative ale protecției mediului și cele de domeniul gospodăririi și administrării spațiilor verzi;
4. În perioada agrotehnică a.a. 2025 - 2026 de efectuat lucrări de plantare a arborilor în golurile formate și locurile slab înverzite, de prevăzut sectoare de teren predispuse pentru plantarea vegetației în scopul menținerii bilanțului spațiilor verzi, proprietate publică, sau privată.

Исх № 2880/1 от 02.07.0

REPUBLICA MOLDOVA
PRIMARIA MUN. BĂLȚI

DIRECȚIA ÎNVĂȚĂMÎNT
TINERET ȘI SPORT

GRĂDINIȚA Nr. 10

РЕСПУБЛИКА МОЛДОВА
ПРИМАРИЯ МУН. БЭЛЦЬ

УПРАВЛЕНИЕ
ОБРАЗОВАНИЯ
МОЛОДЁЖИ И СПОРТА

ДЕТСКИЙ САД № 10

DEMERS

19.06.2025 nr. 04/25

Dlui *A. Petkov*
primar mun. Bălți

Admnistrația Instituției de Educație Timpurie nr. 10 Miorița, municipiul Bălți strada Hotin 8, în persoana directorului Diana Nichiforeac, vine cu rugămintea de a contribui la defrișarea a 2 copaci, care sunt situați lîngă gardul instituției, *pe teritoriul municipal*, care prezintă un pericol pentru viața și sănătatea copiilor din instituție cît și a trecătorilor. Crengele uscate și ramurile copacilor sunt applicate deasupra terenelor de joacă a copiilor și a verandei. Pet imp de vînt cad și ramuri verzi masive.(Foto se anexează).

19.06.2025 D. Nichiforeac

Director I.E.T nr. 10

REPUBLICA MOLDOVA
MD-3100, mun. Bălți, str. Bălțului, 19
Strada Hotin 8
Cod de decontare
Tel: 0231 60724
La B.C. "Moldindconbank" S.A. filiala, Bălți
Codul băncii
Nr. 139 20
19.06 2025

PRIMARIA MUNICIPIULUI BĂLȚI
DIRECȚIA INVĂȚĂMÂNT
Nr. 03-13/1959

APLP Nr.47/75
str. Sciusev 1

„APC A0300-0079"
ADRESA: or.Balți, str.Șciusev 1,
CF: 1003602016885
IBAN:MD91EN000002224710470402
BIC:ENEGMD22
MAIL: gloriagoldsrl@gmail.com
TEL: 069536100

Nr.16
„ 06" iunie 2025

ÎM "Amenajarea teritoriului și spații verzi Bălți"
D-lui Director _____

DEMERS

Prin prezentul, APC A0300-0079, solicită de urgență îndeplinirea lucrărilor de defrișare și curățire a arborilor în apropierea casei de locuit și în curte, pe strada Sciusev nr.1.
Deoarece, este un arbore uscat 100%, unul cu gaură care la fiece vînt se rup ramuri și chiar cad peste masini.
Anexat găsiți o poză.

Cu considerațiune,

Administrator APC A0300-0079 _____ Bantuș D.

ул. Ломинской, 8

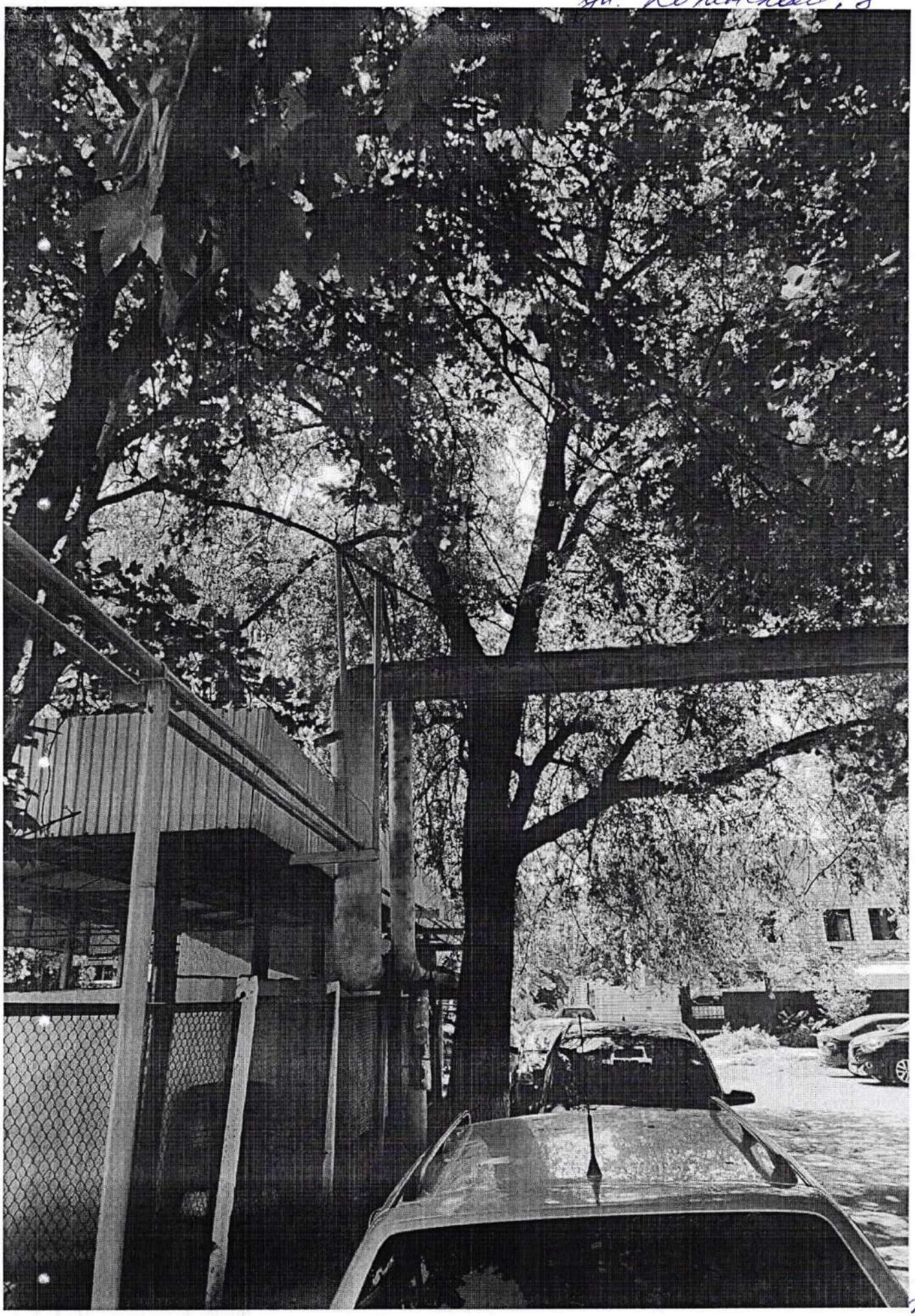

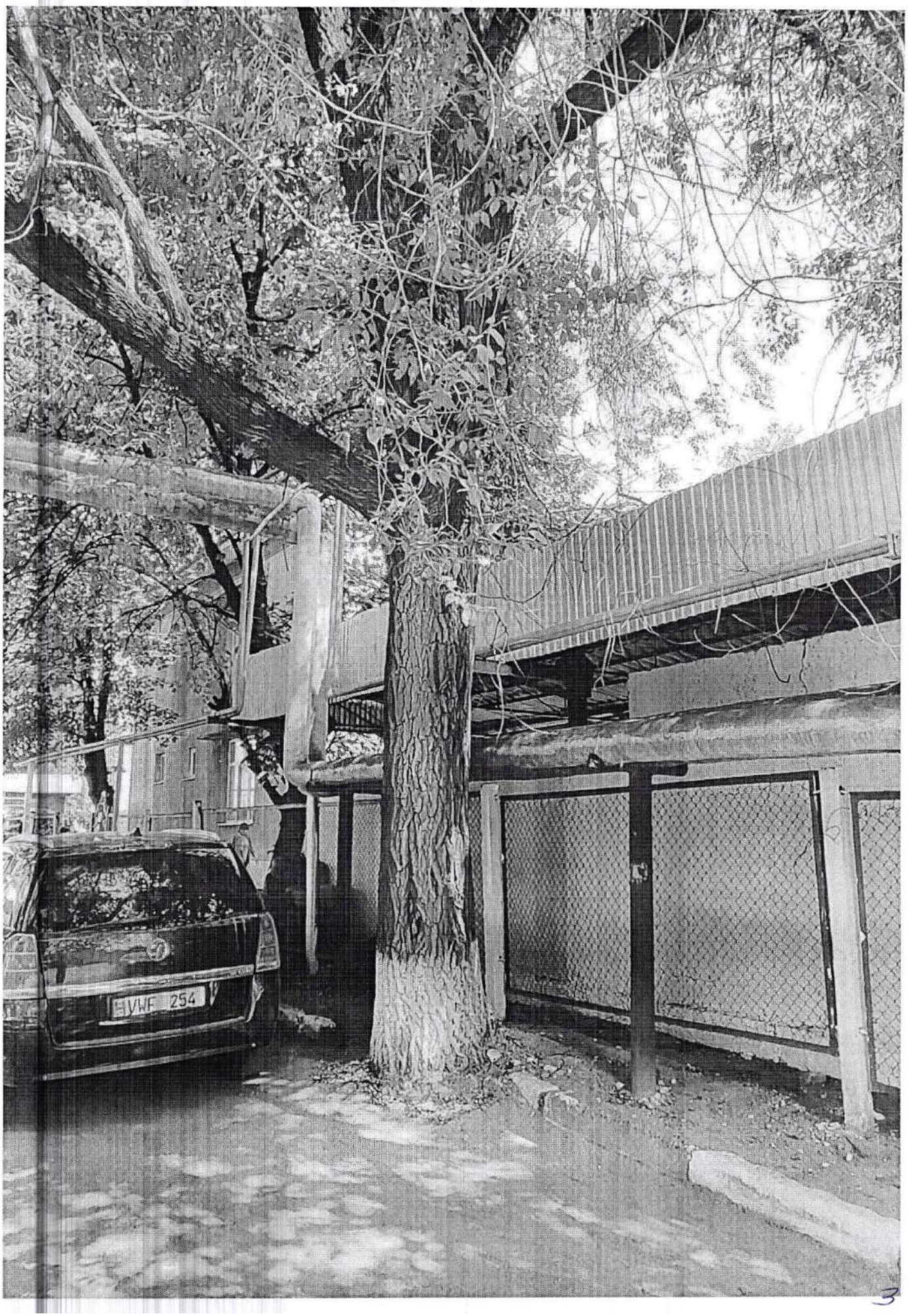

3

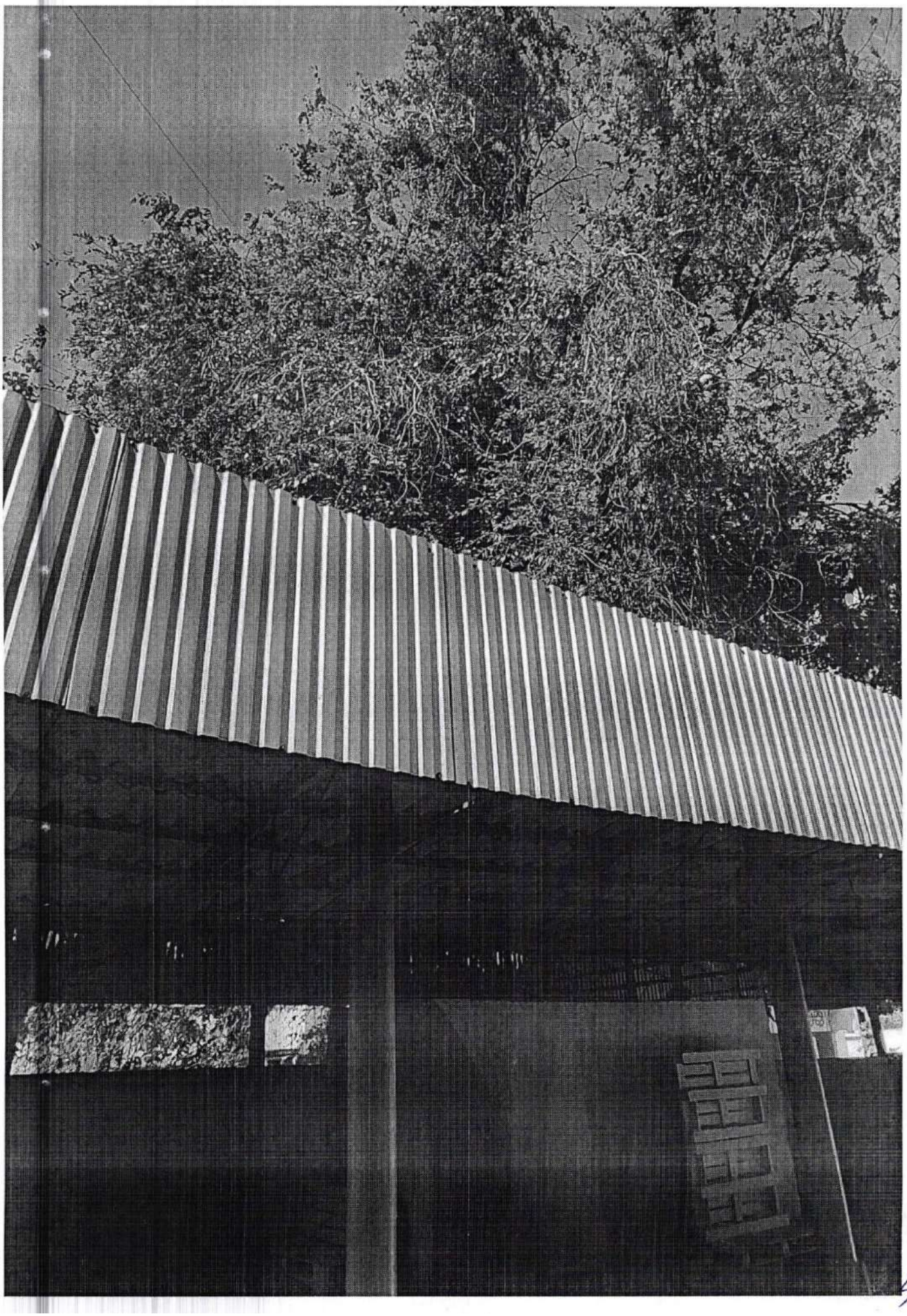

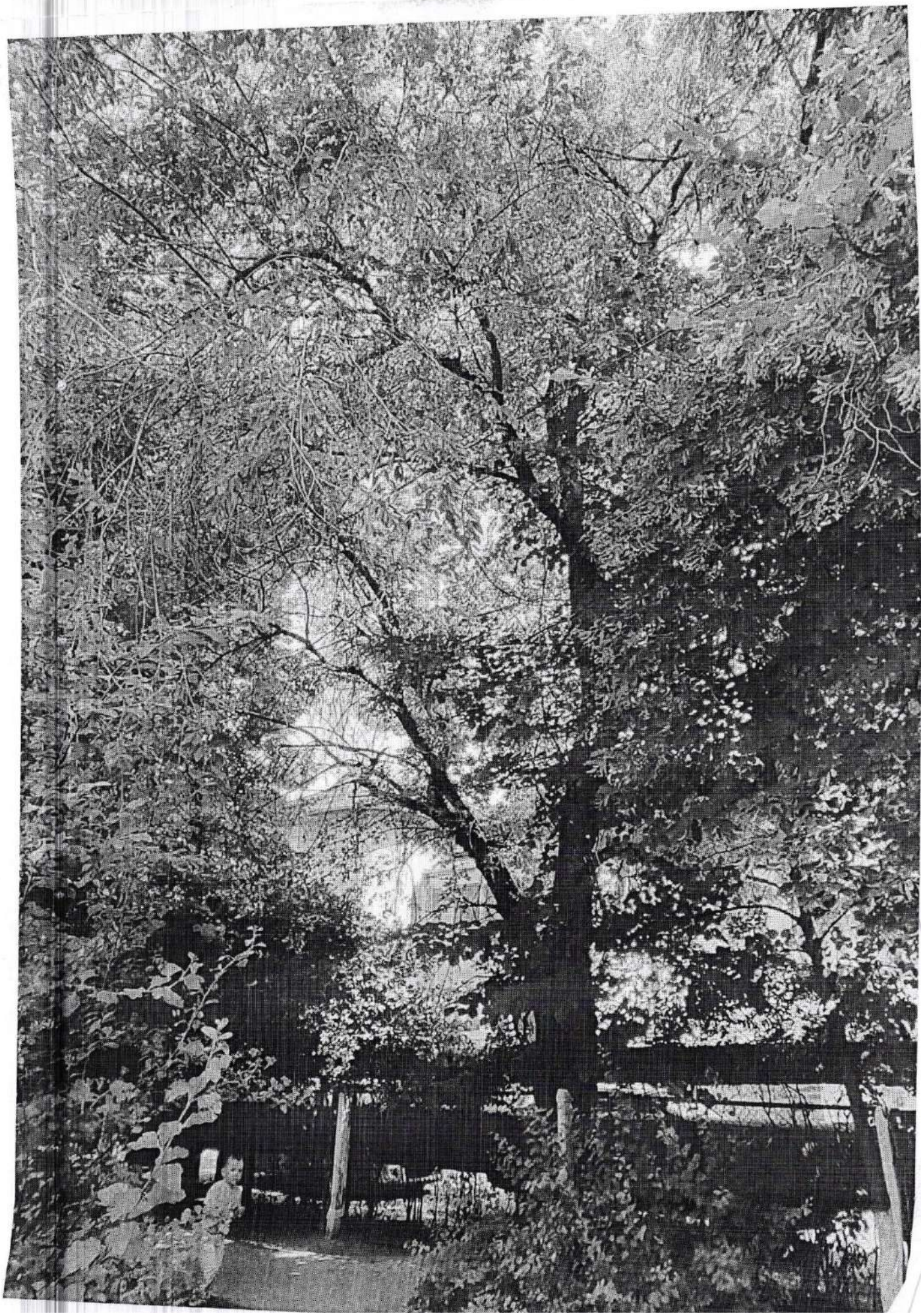

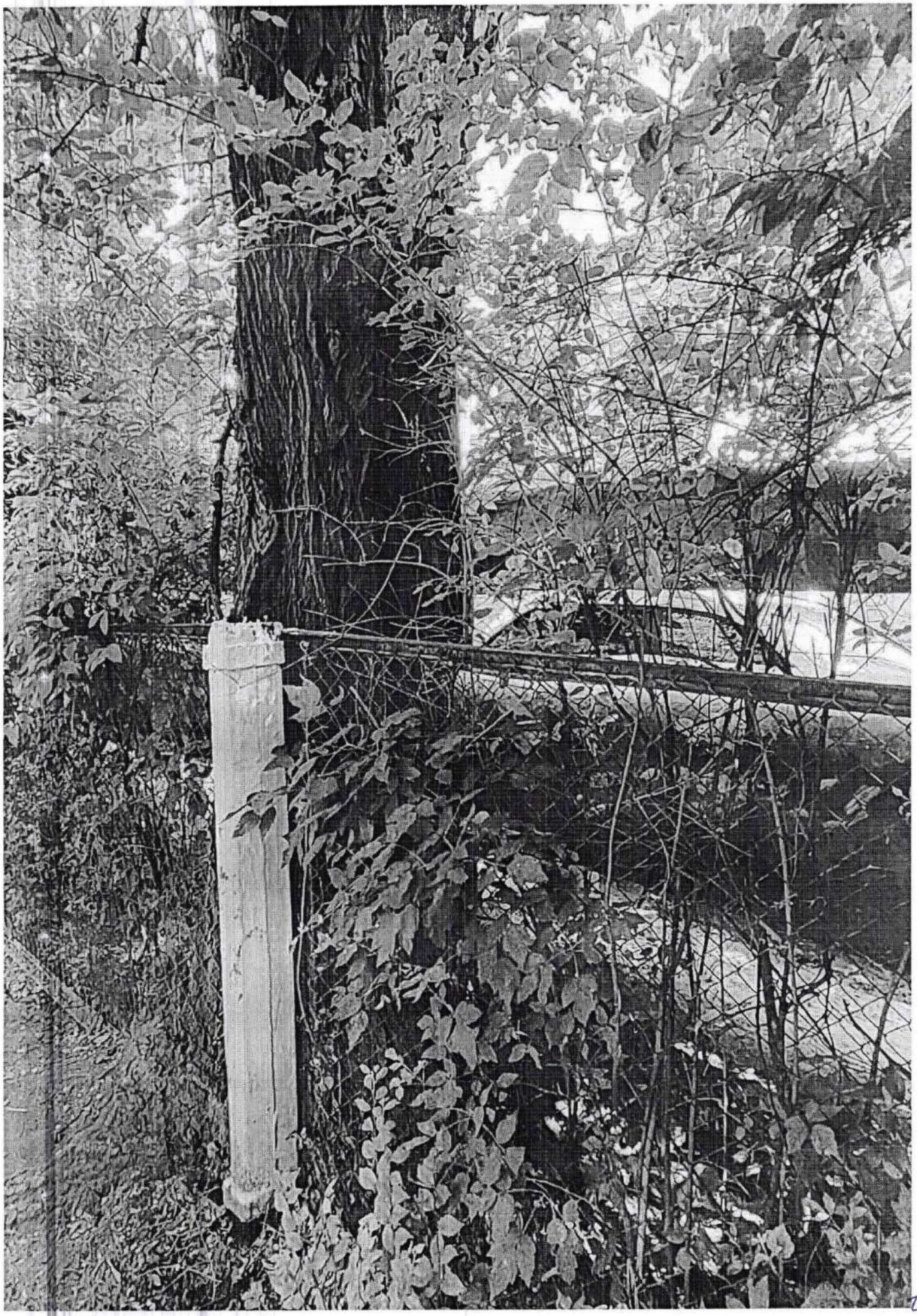

6

7

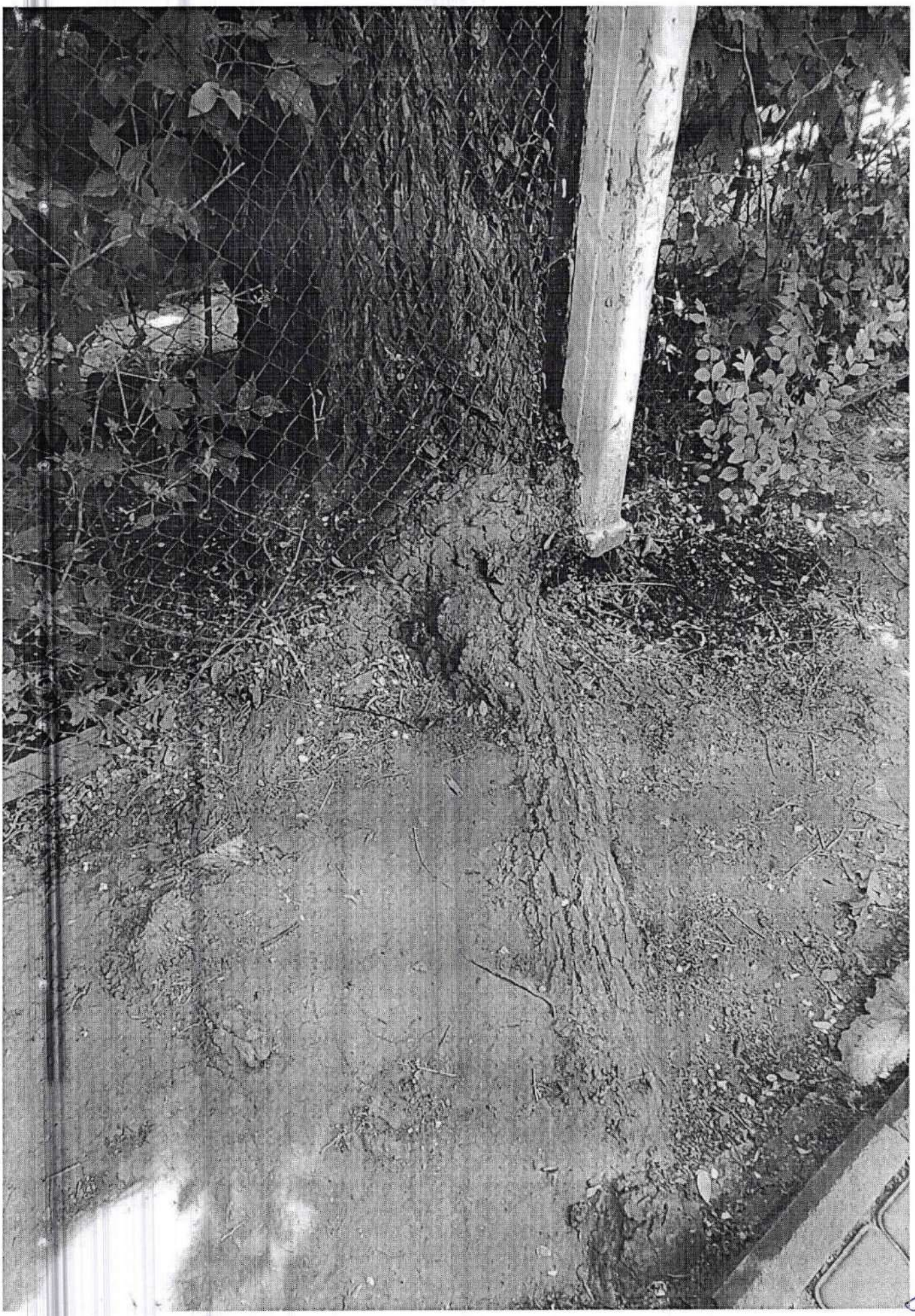

ул. Сурава, 15 „А"

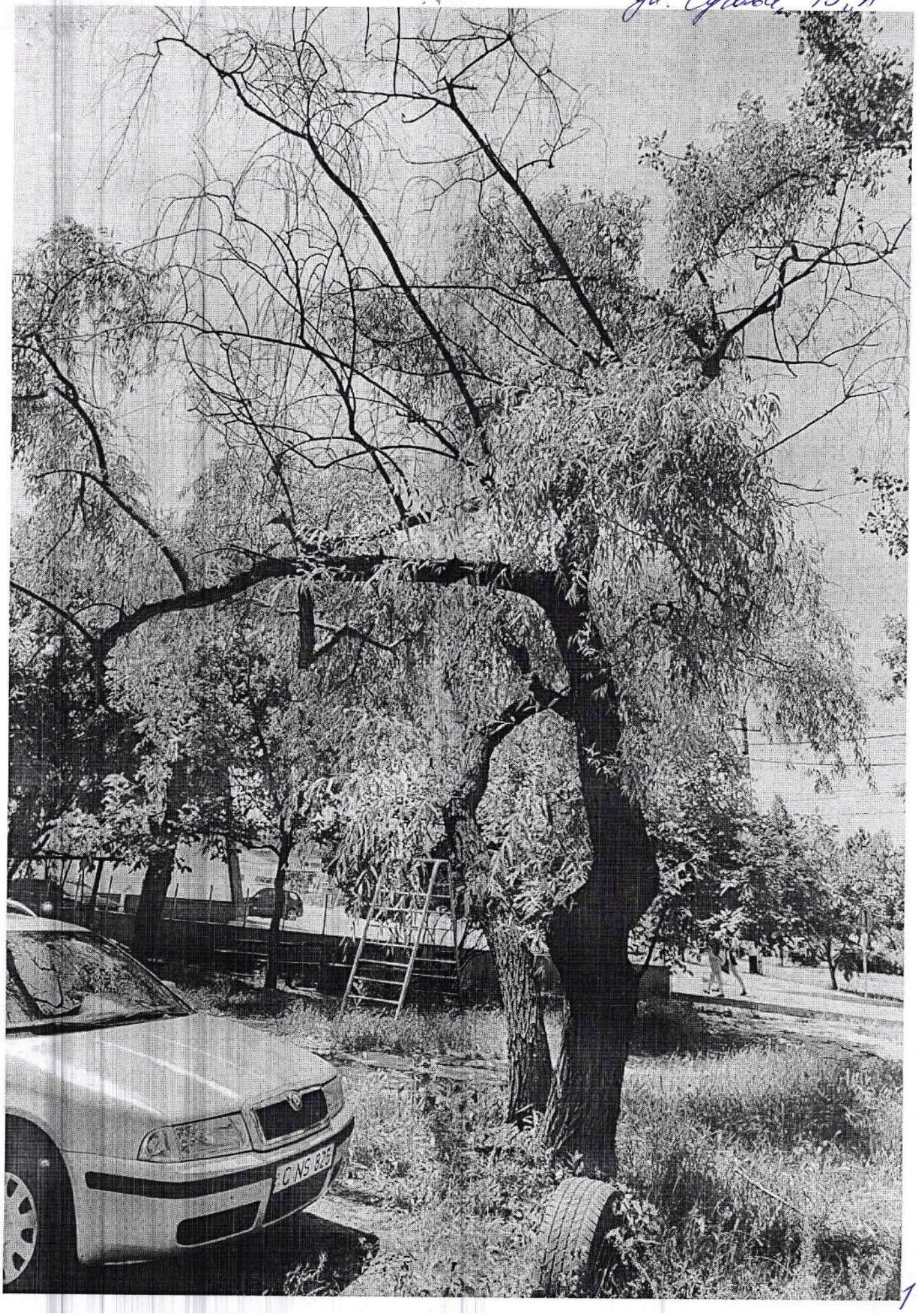

1

2

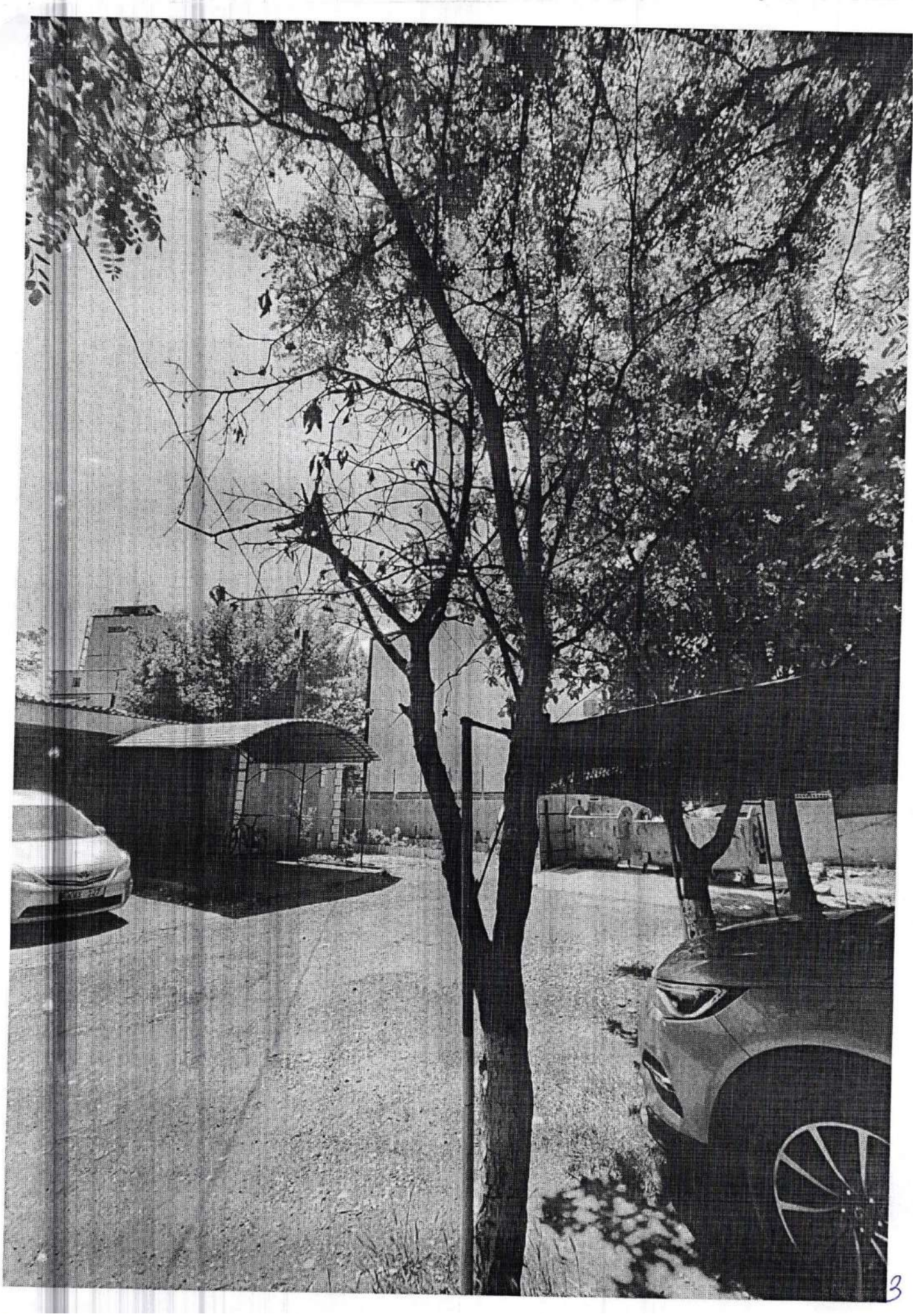

ул. Н. Мерка, 24

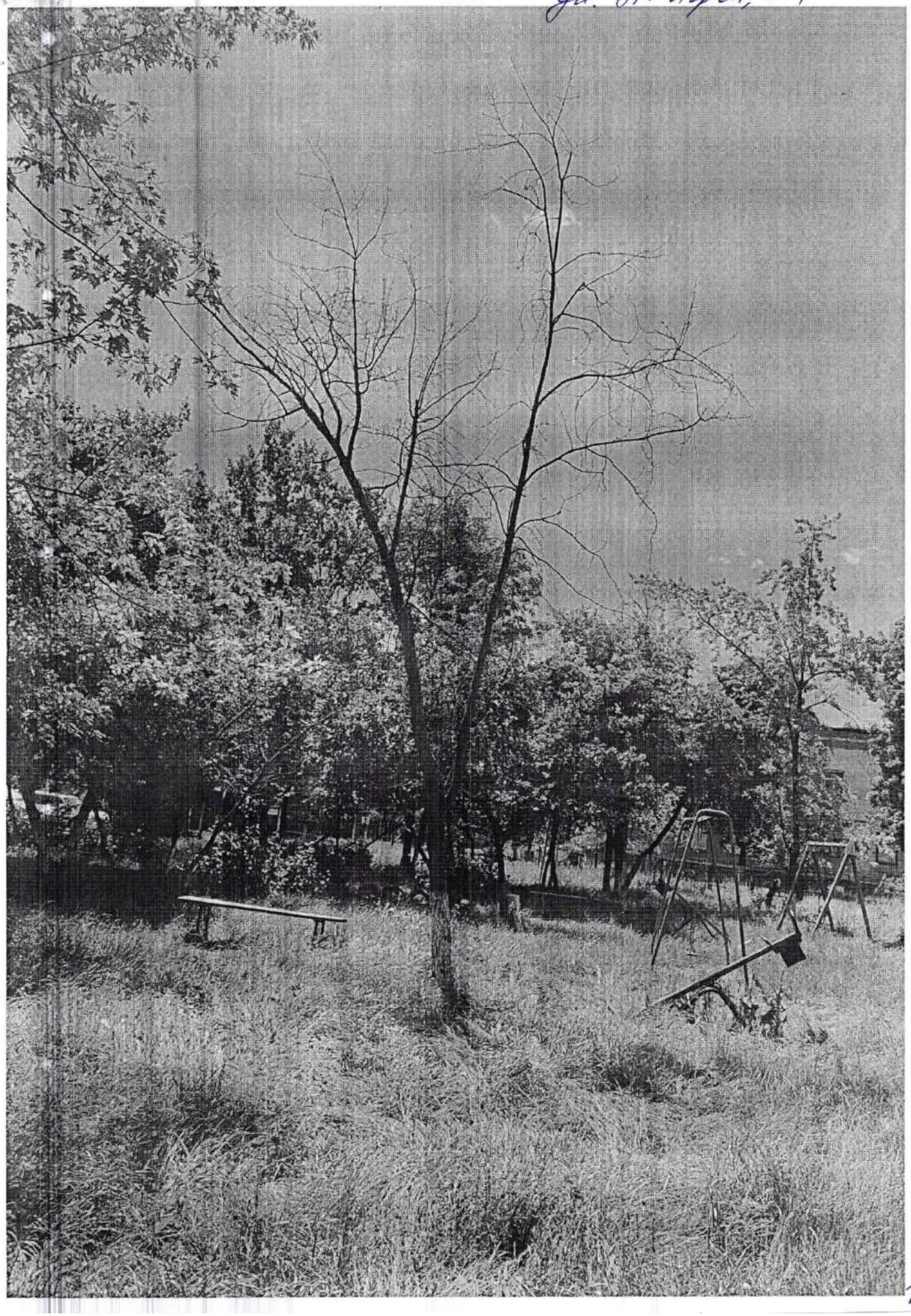

1

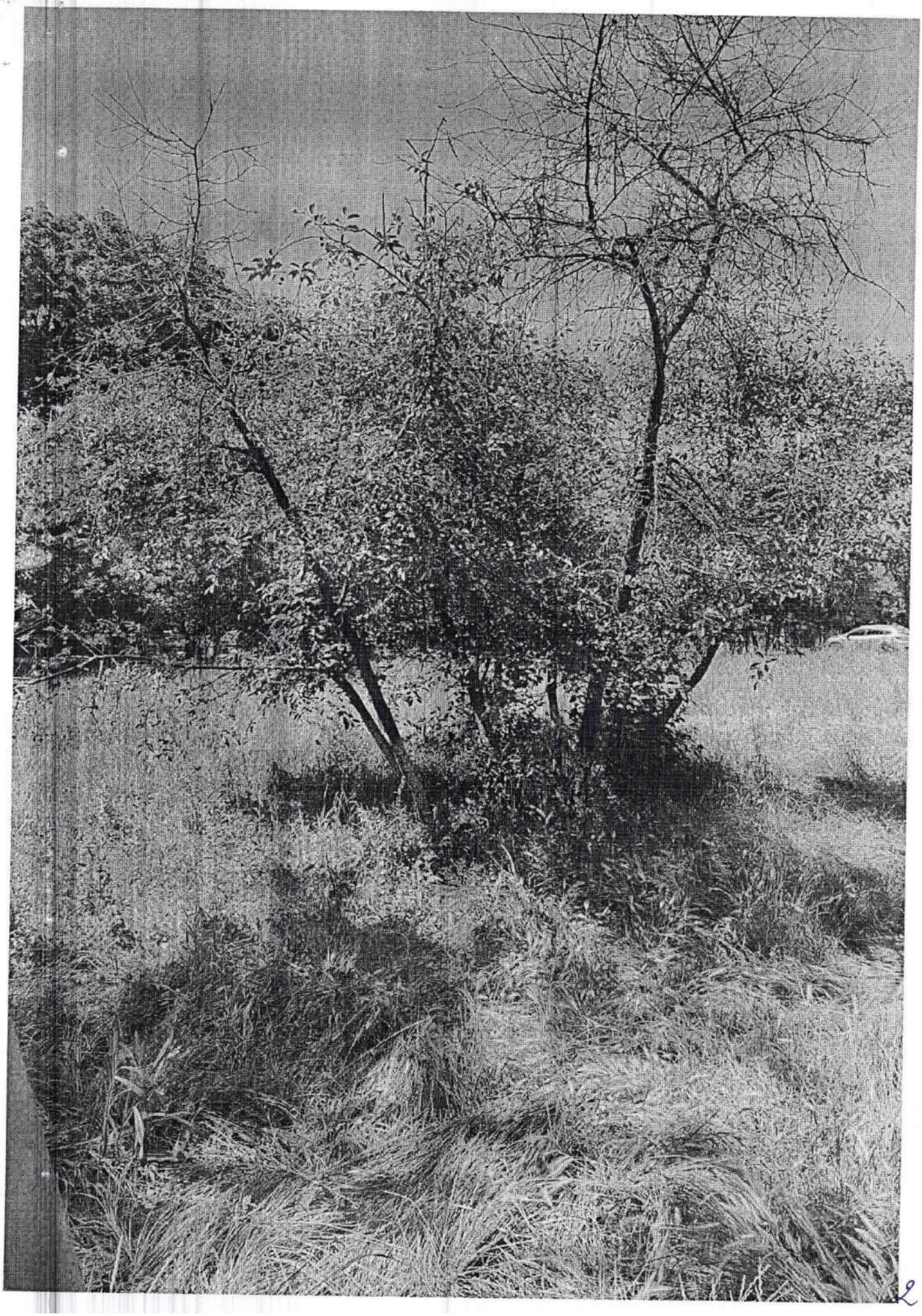

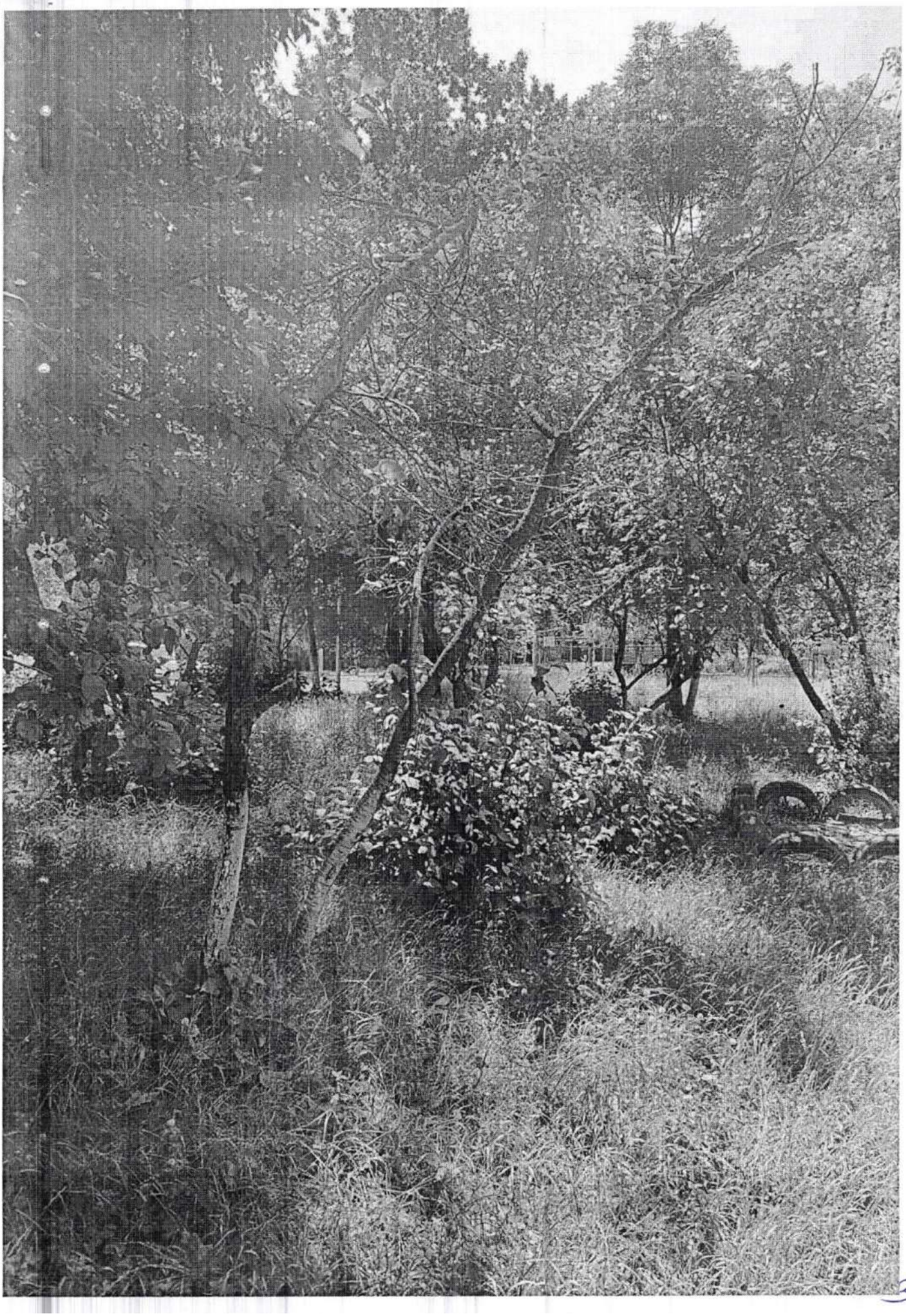

3

ул. Независимости, 4А

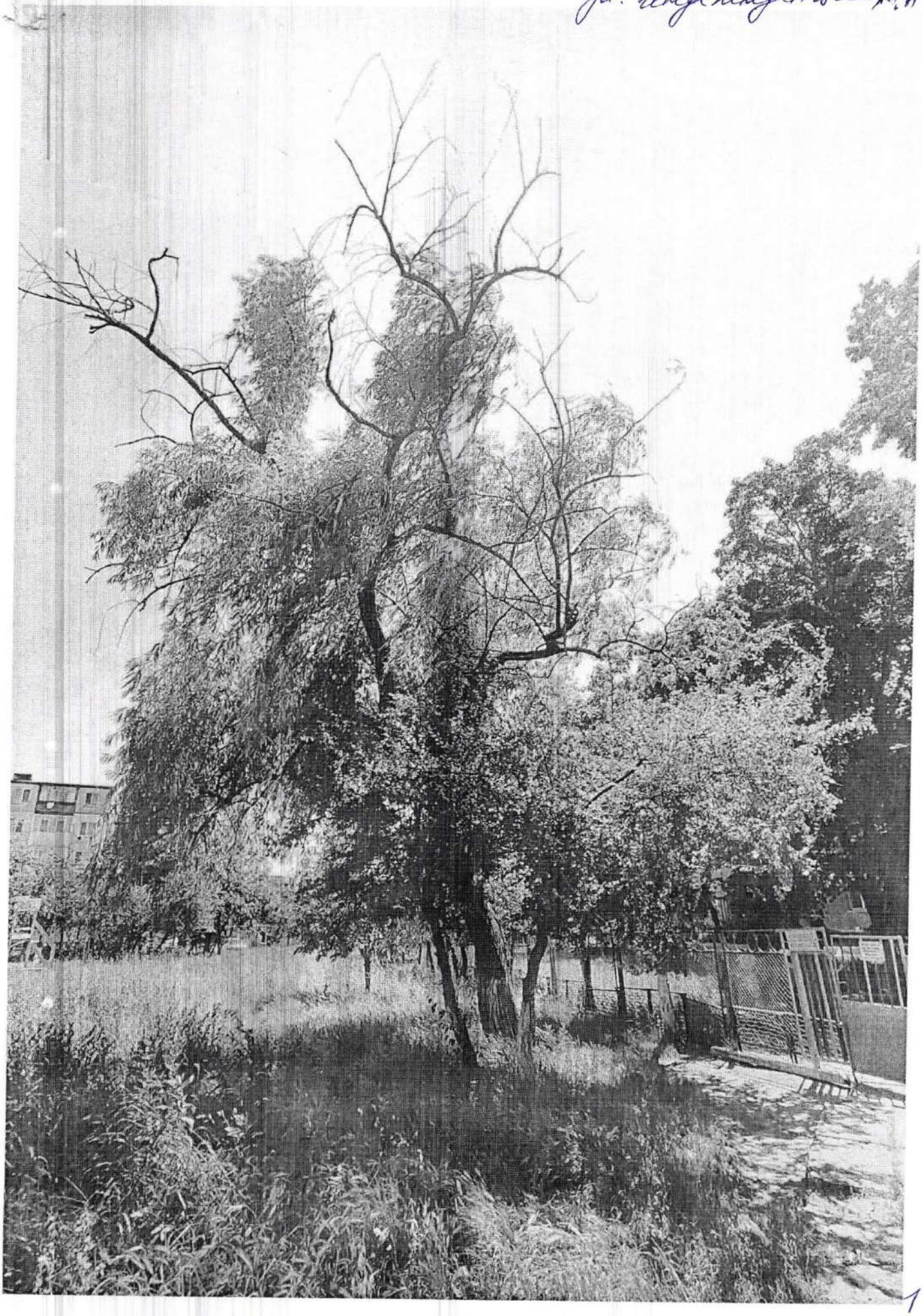

1

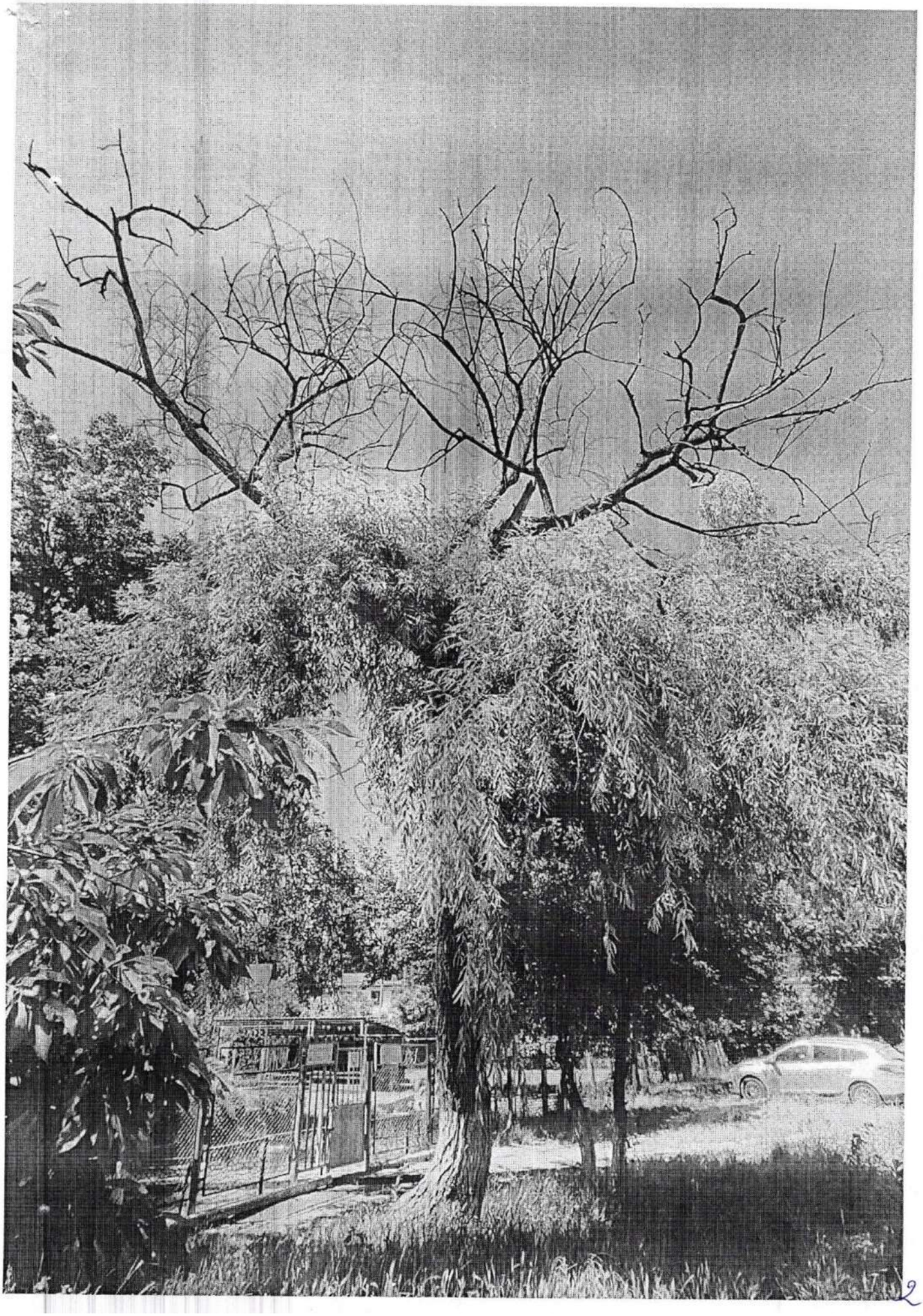

2

ул. Н. Тора, 18

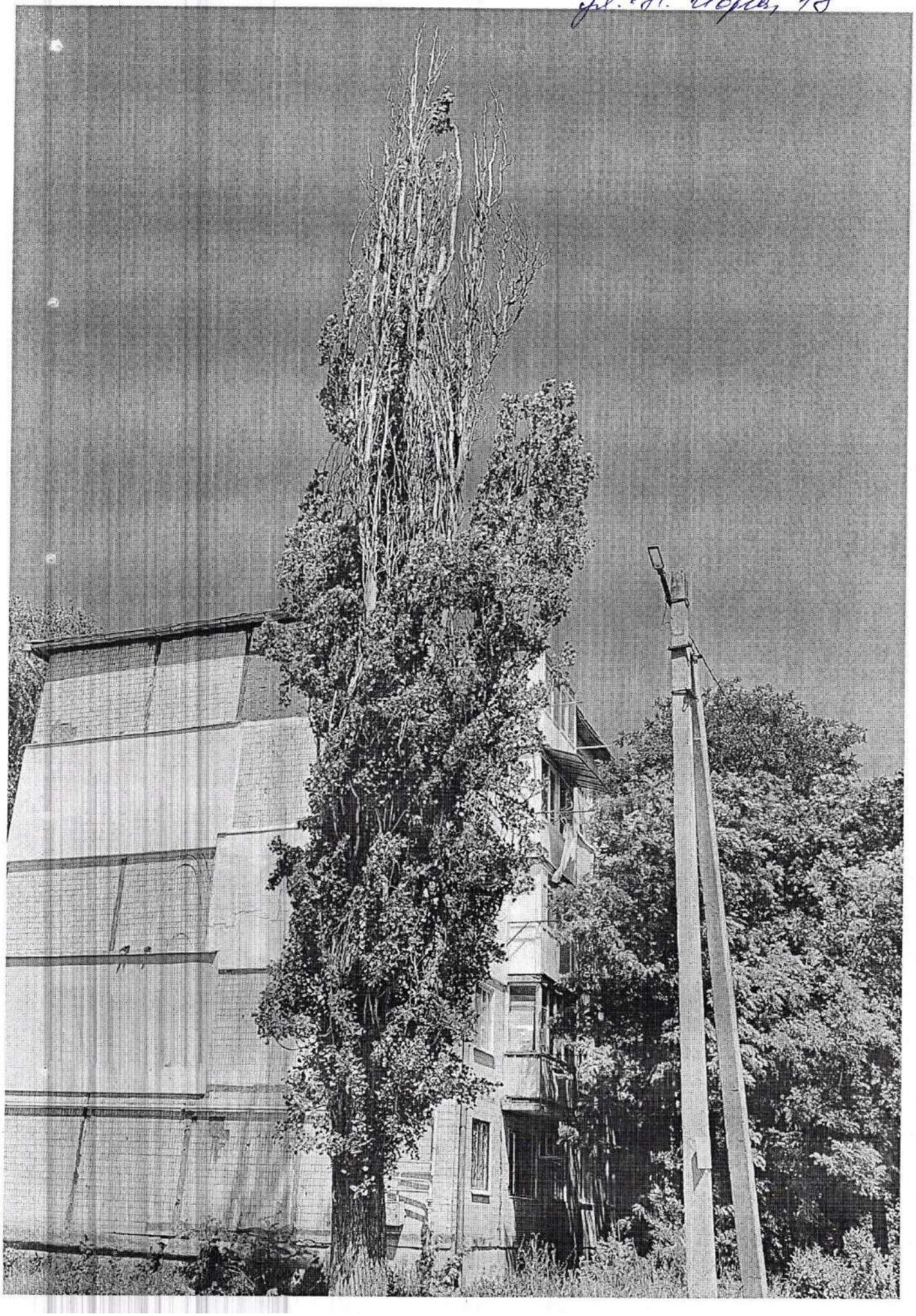

ул. Н. Добра, 22

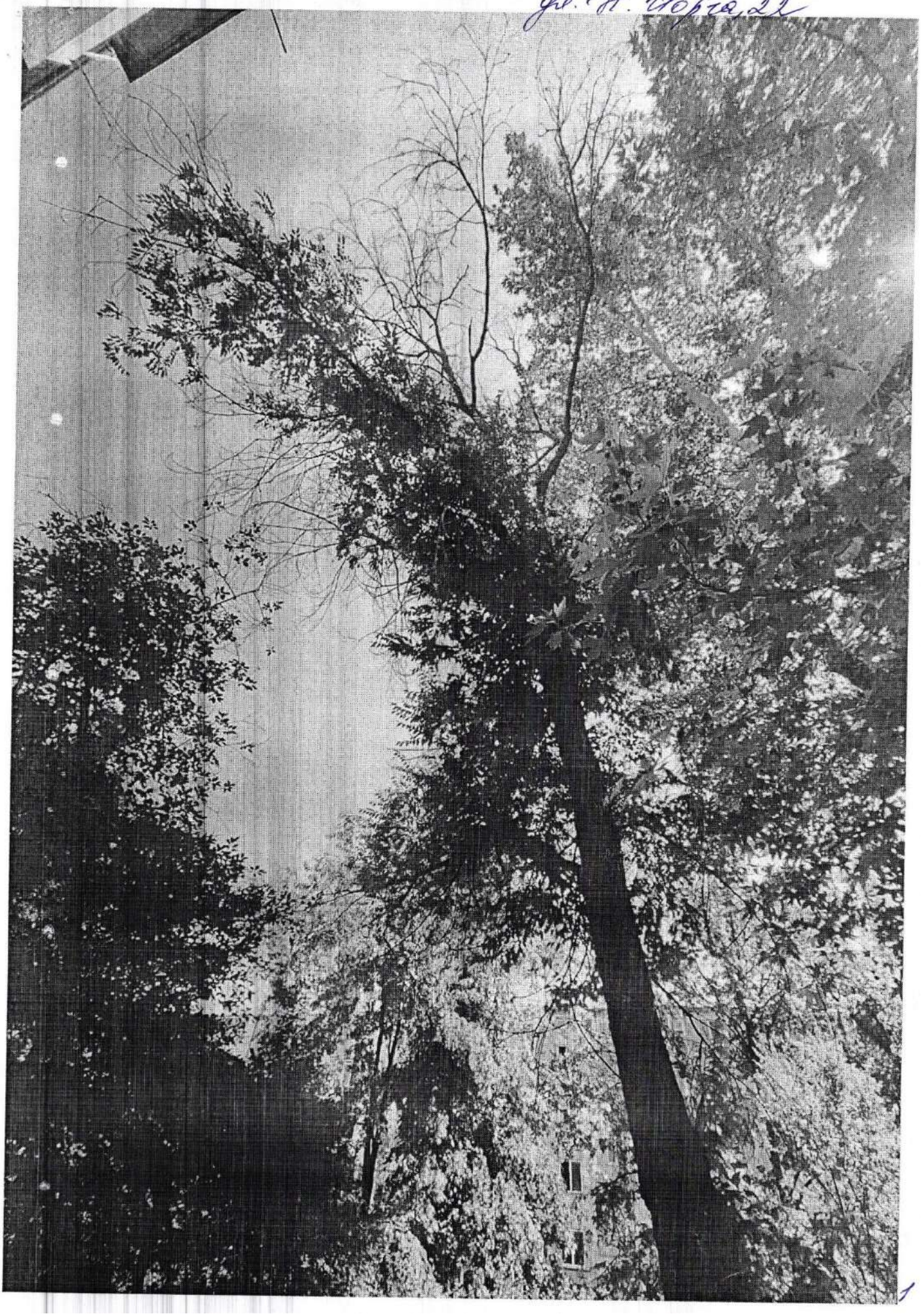

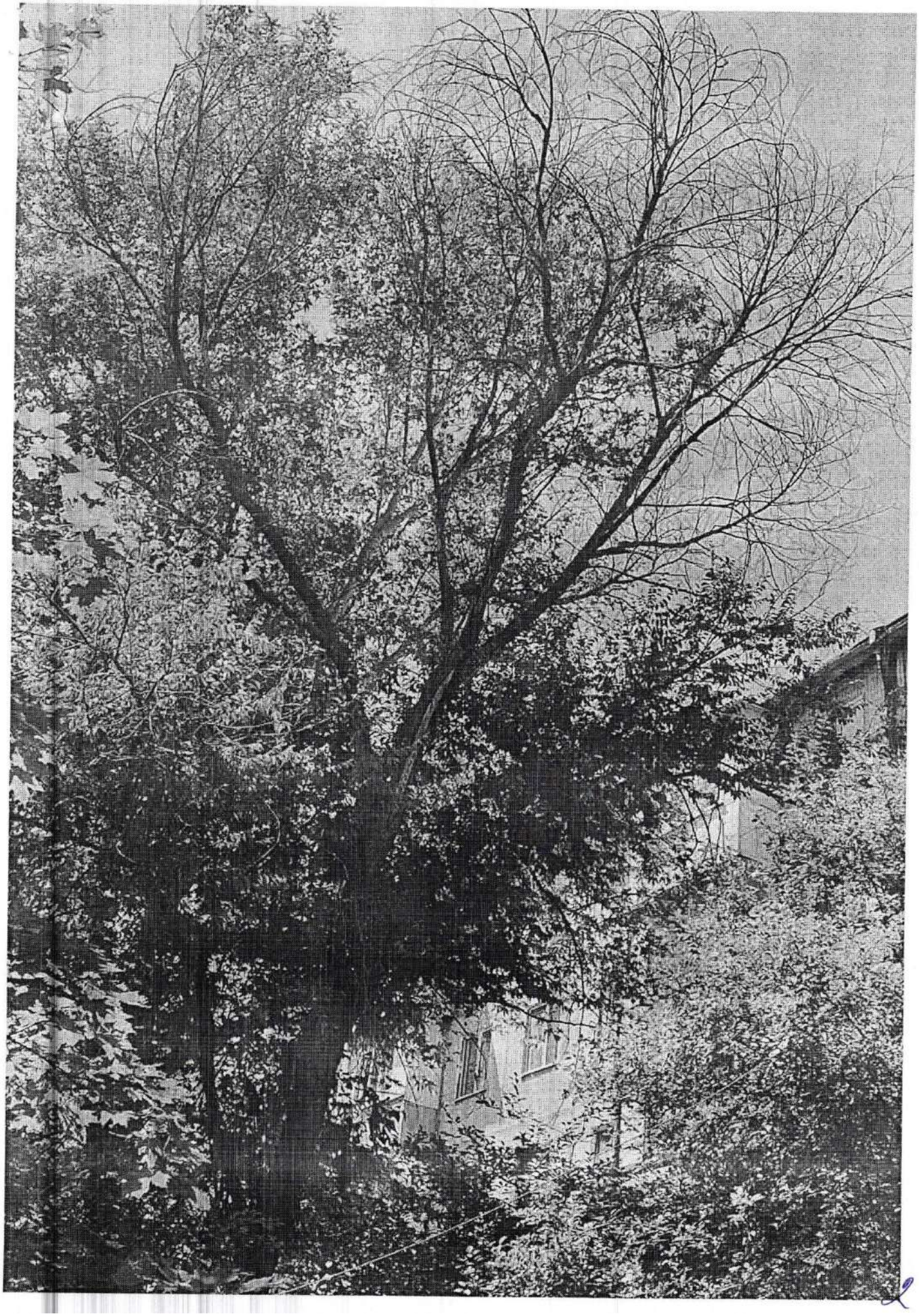

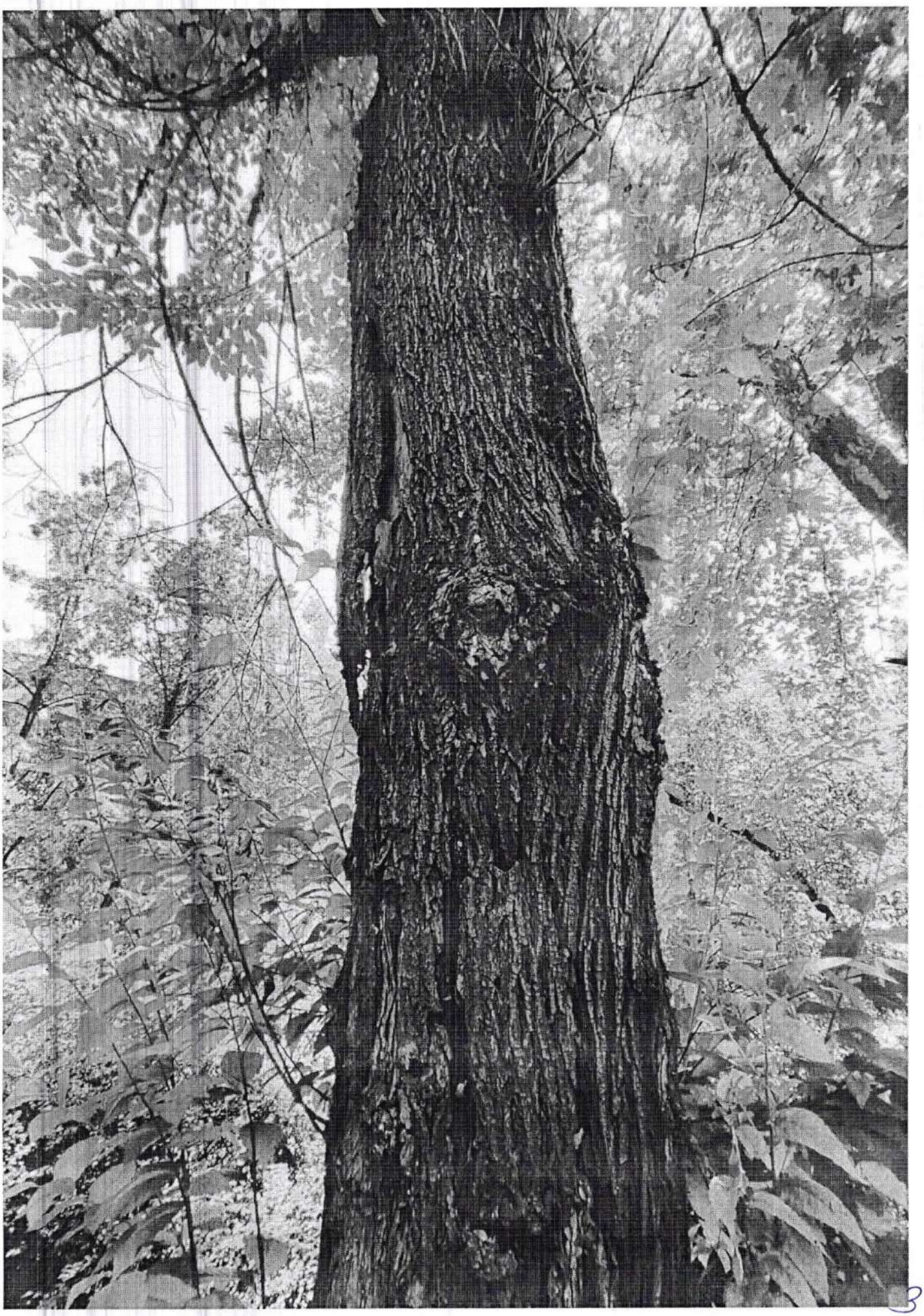

3

ул. Исусева, 1

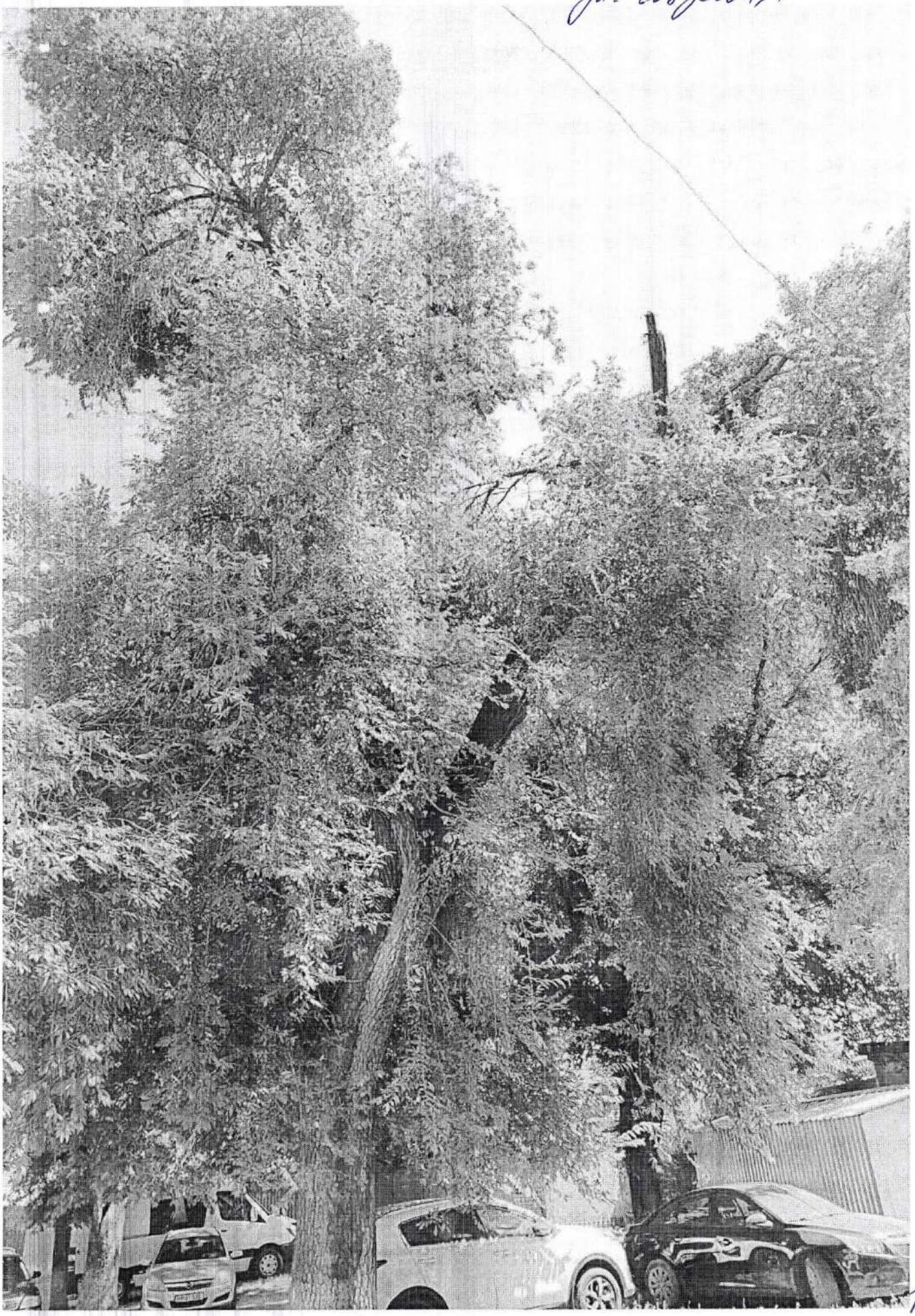

1

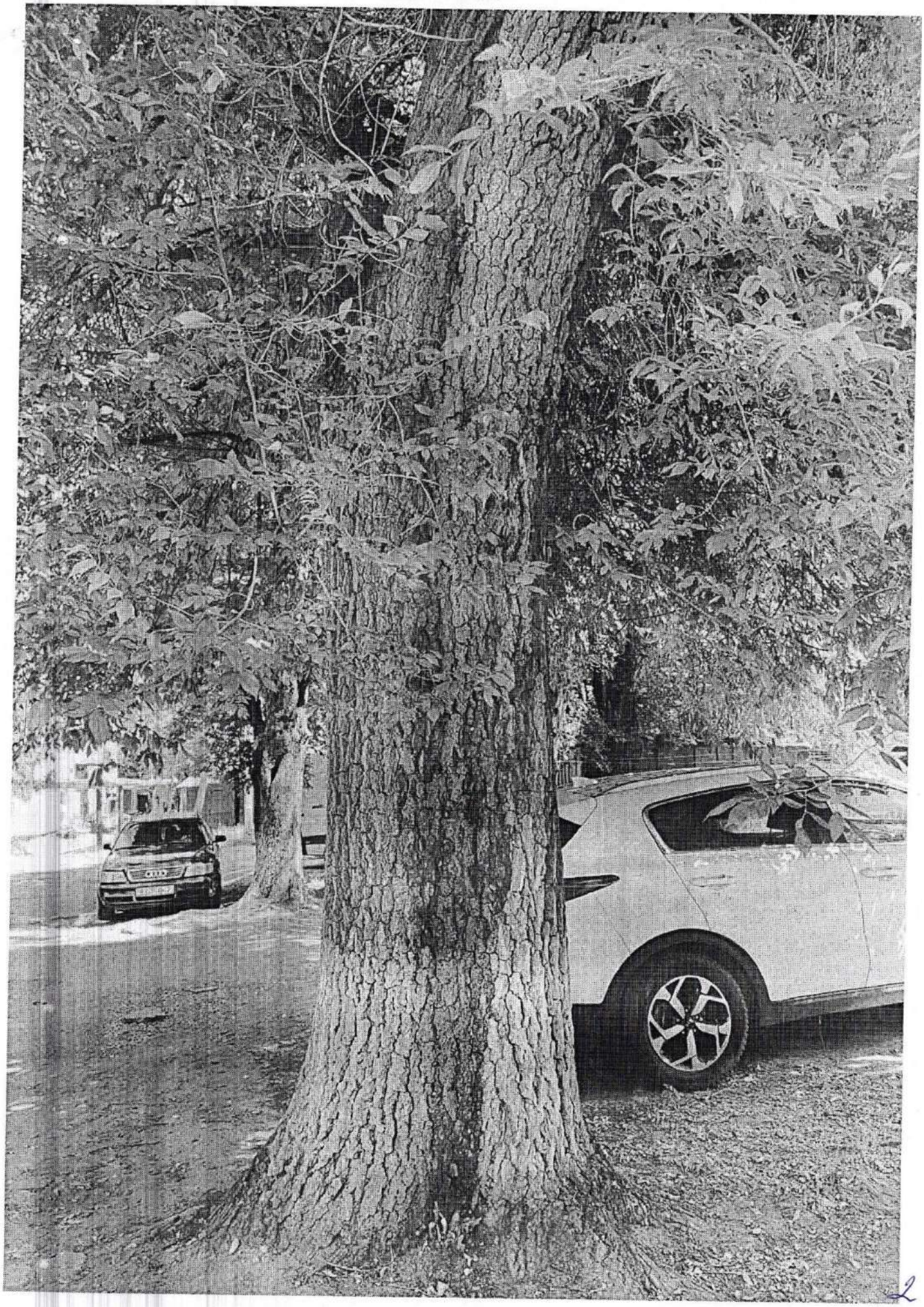

2

ул. Гагарская, 156/2

1

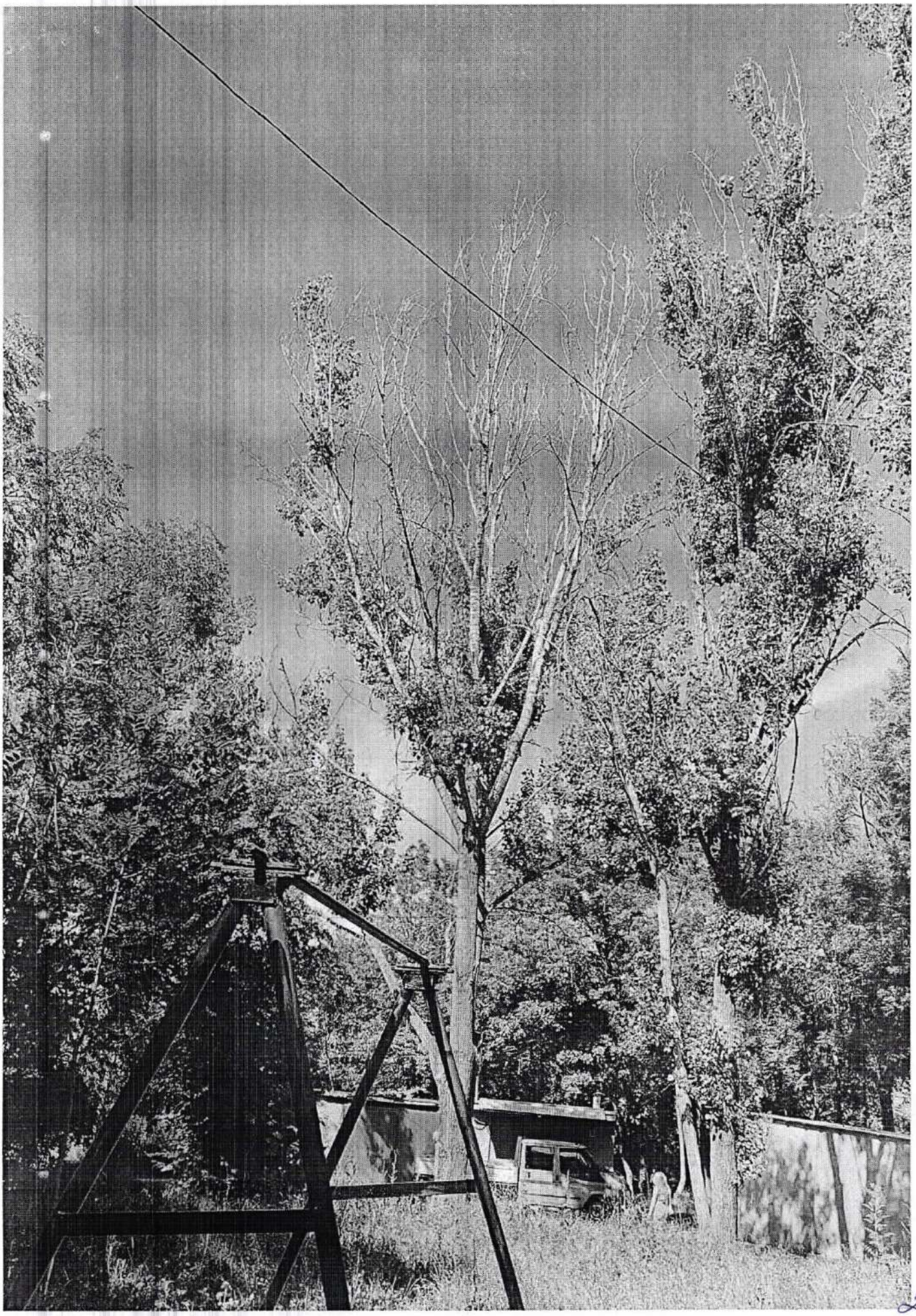

2

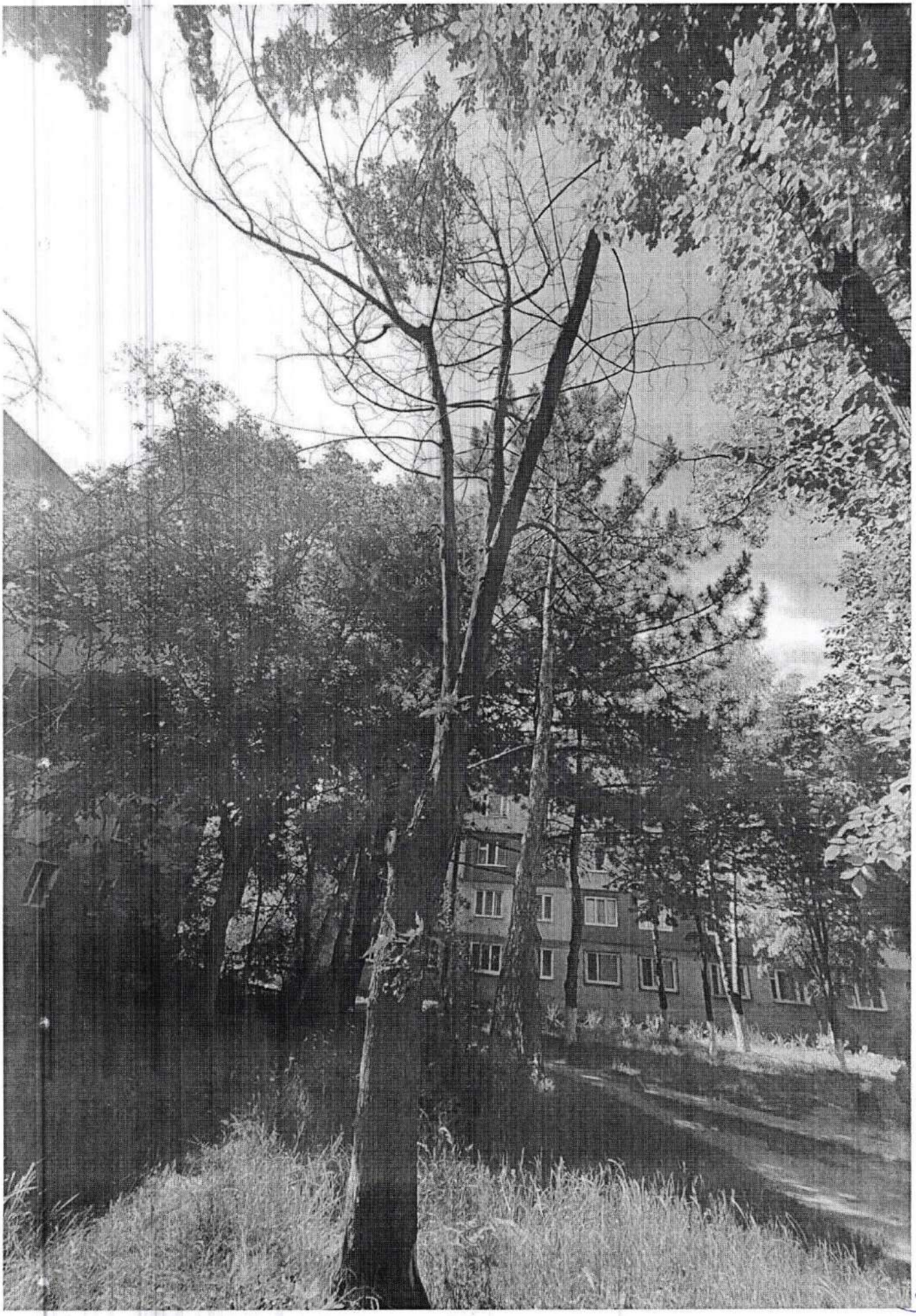

3

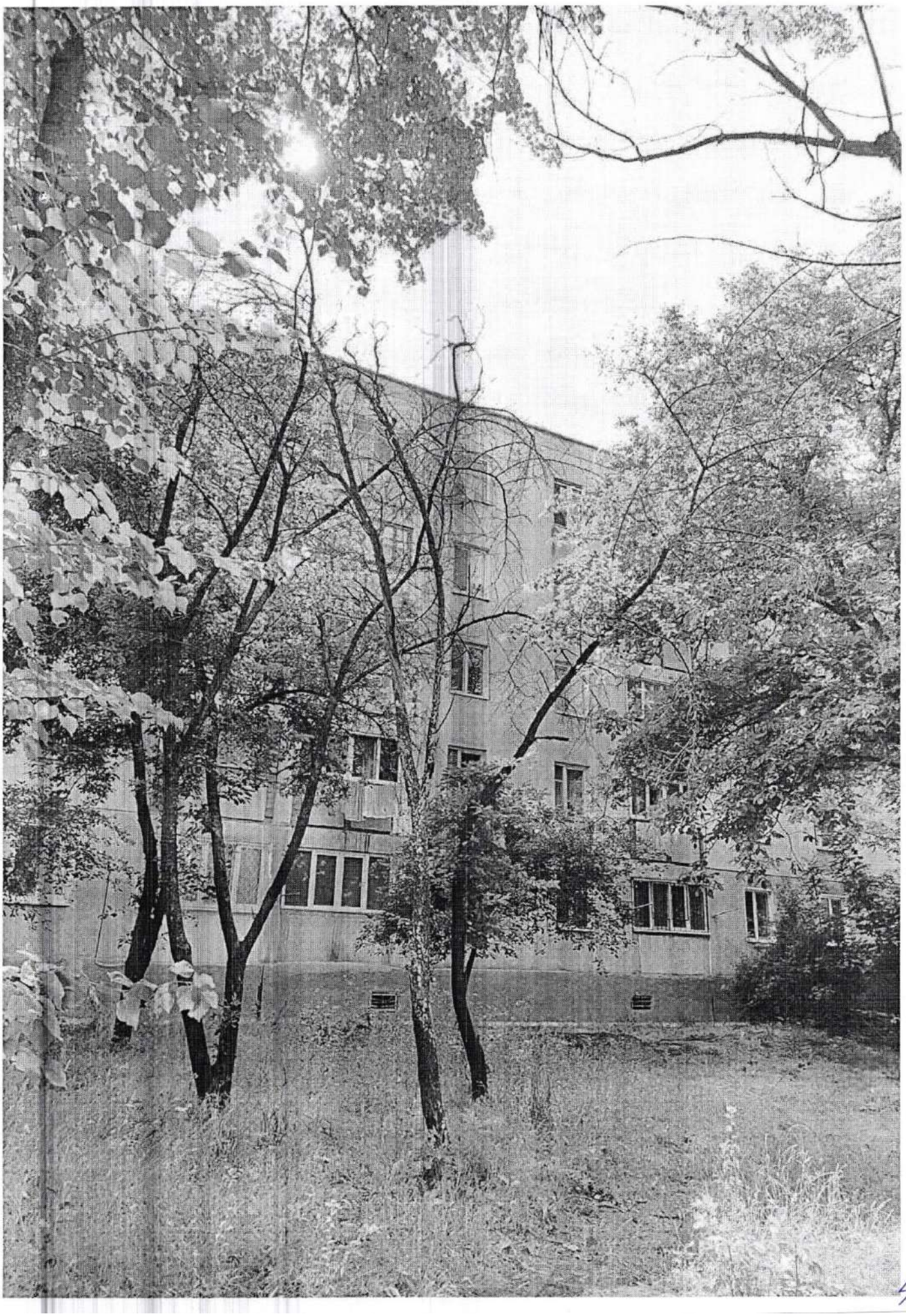

Ш Полярная, 164

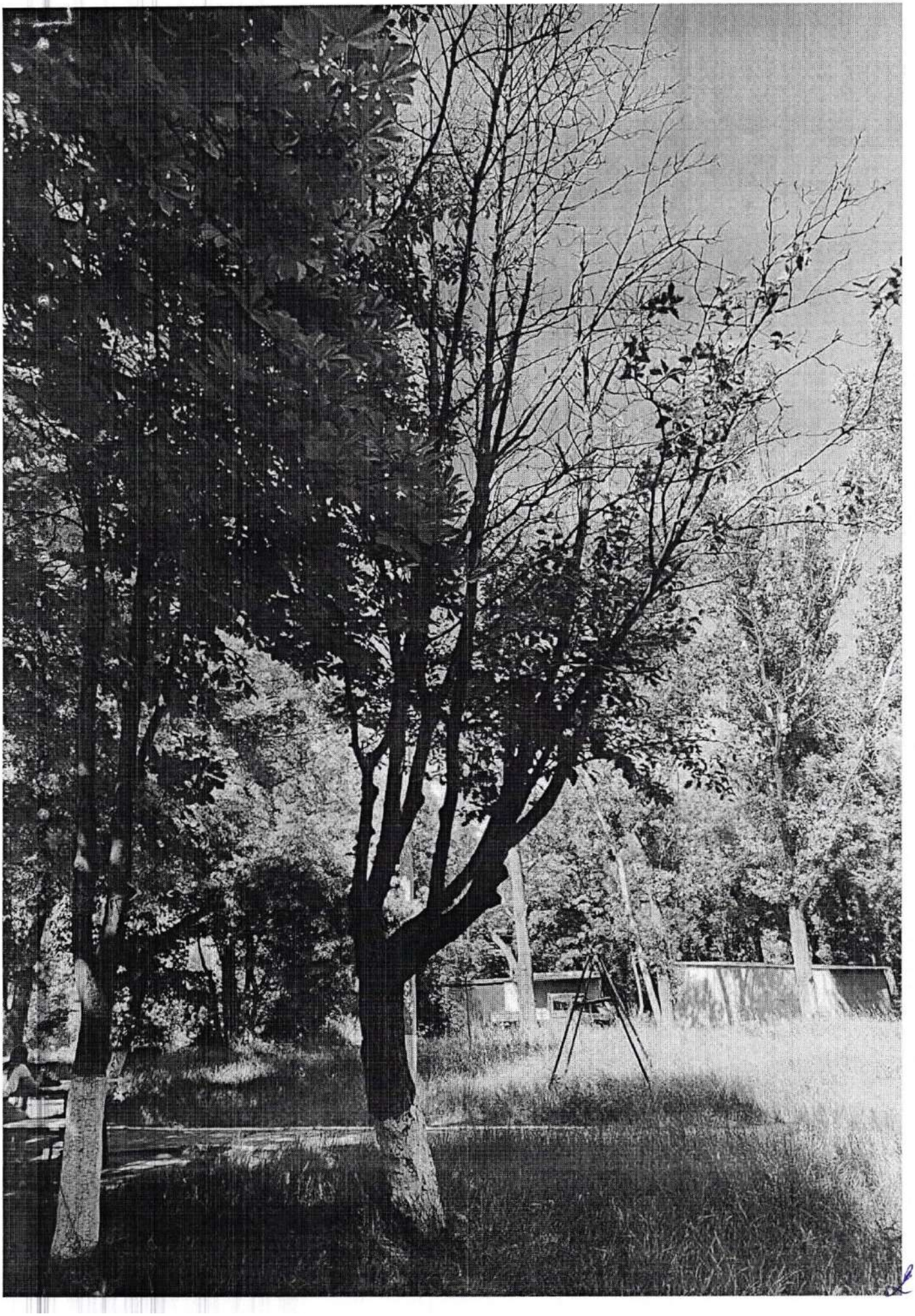

ул. Полторская, 130

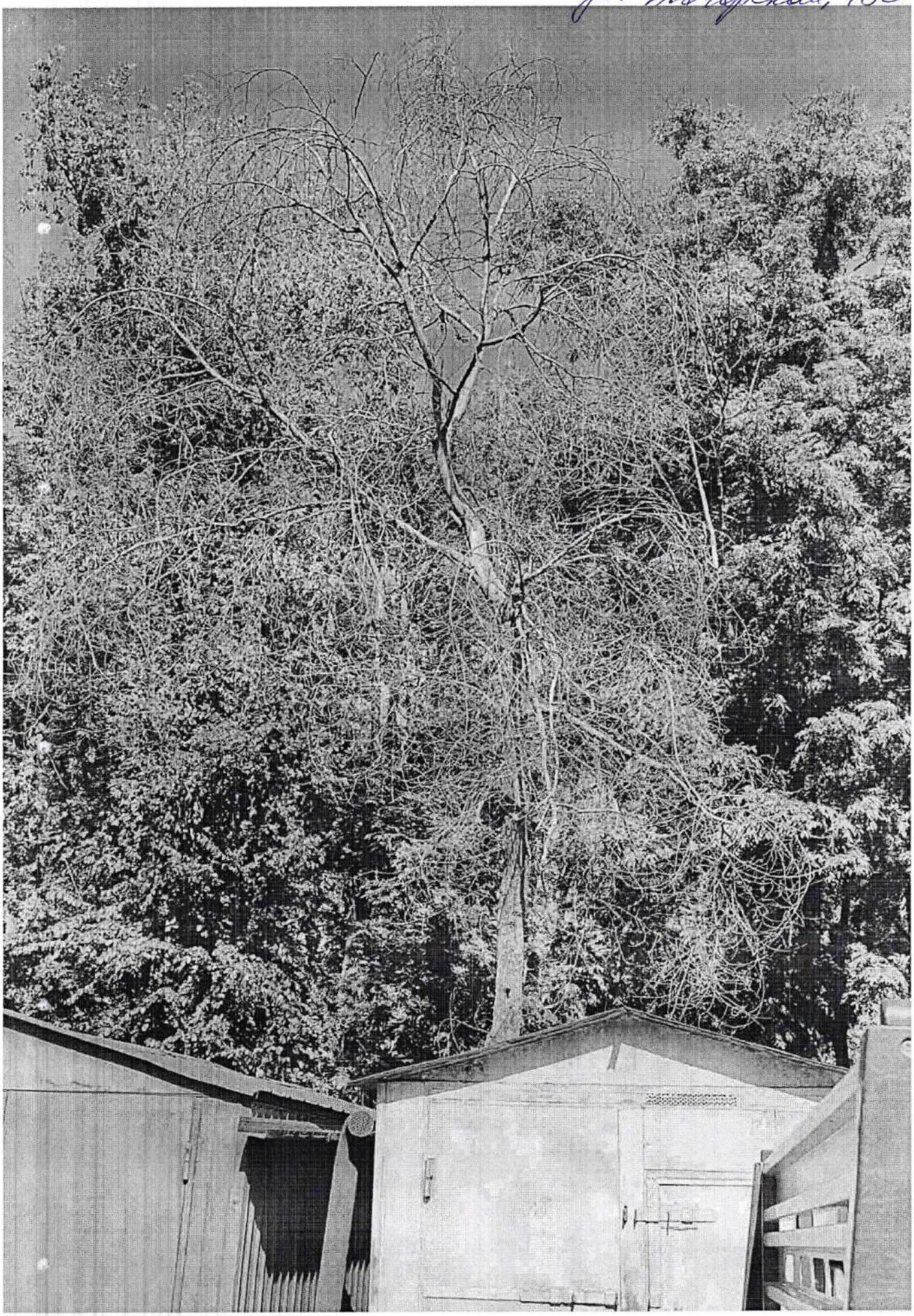

ул. Белоусов, 47

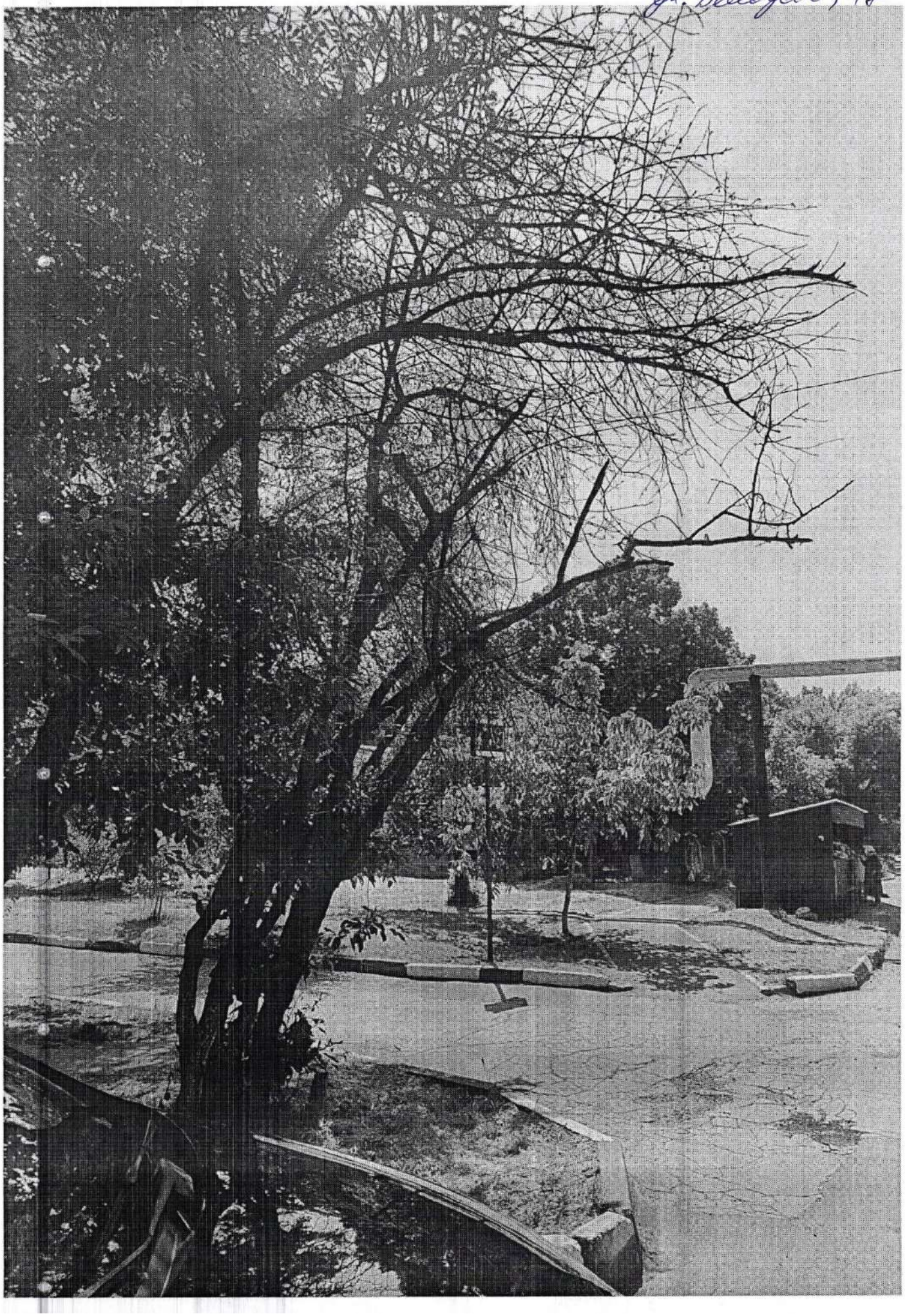

ул. Коробан, 4

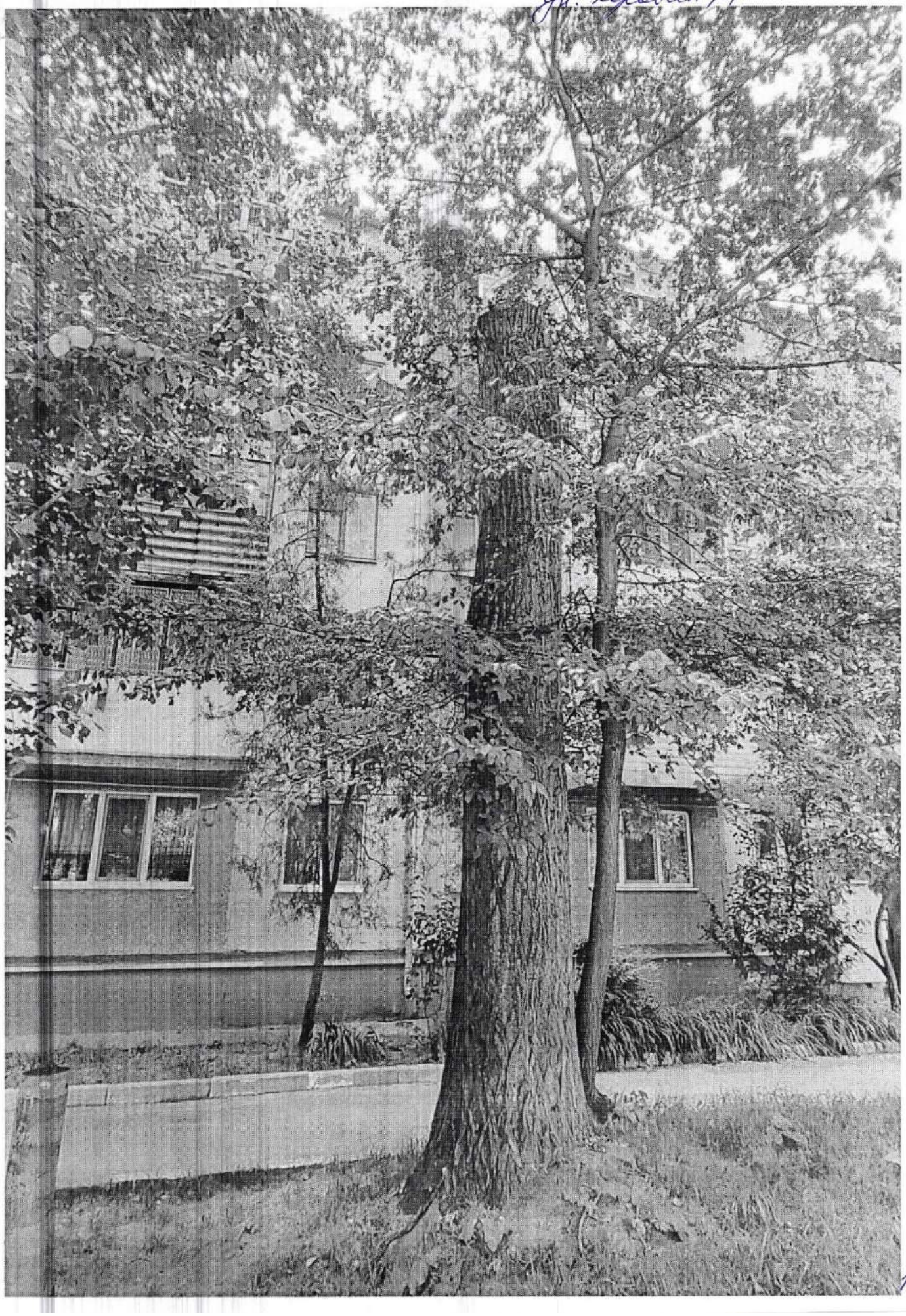

1

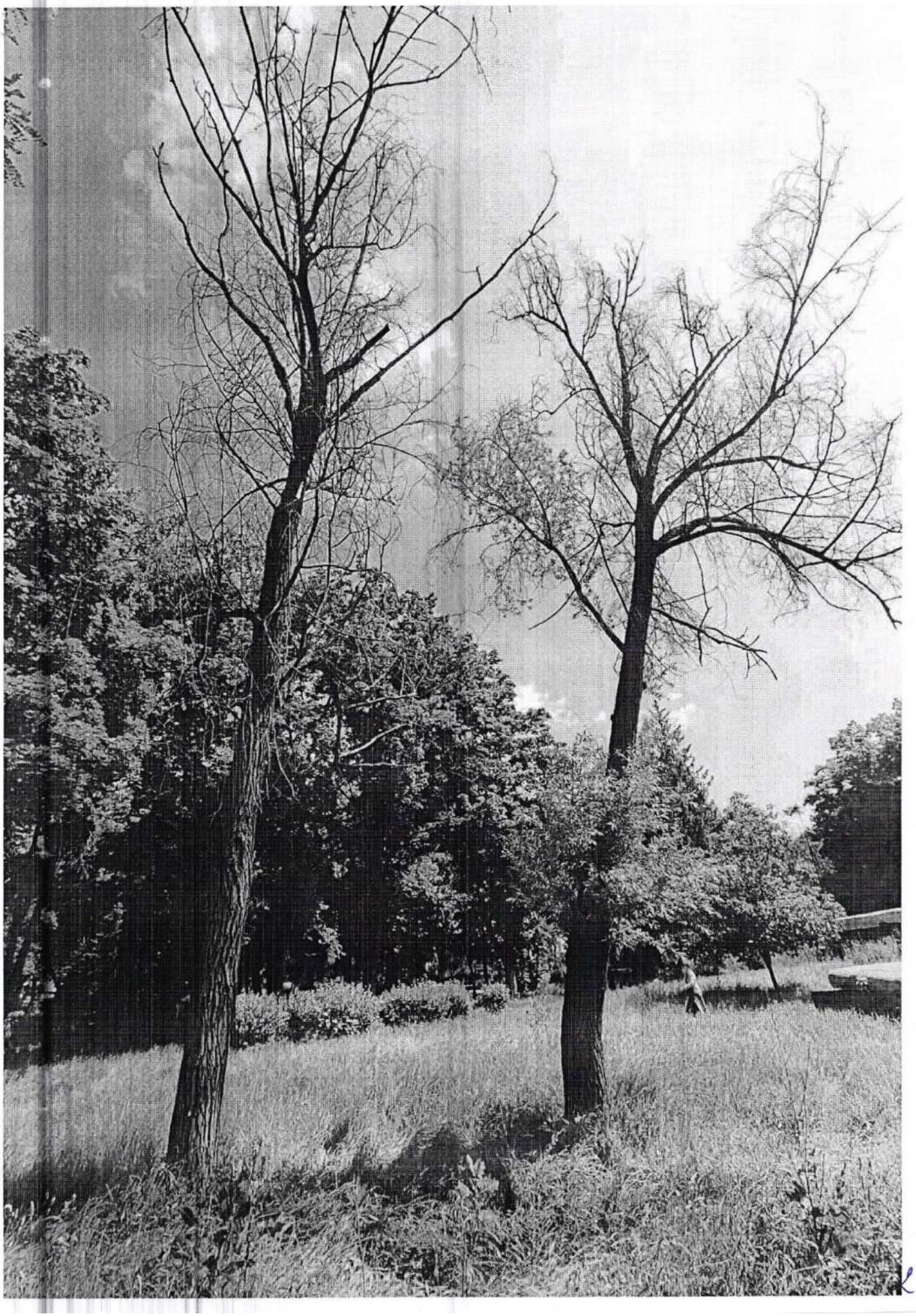

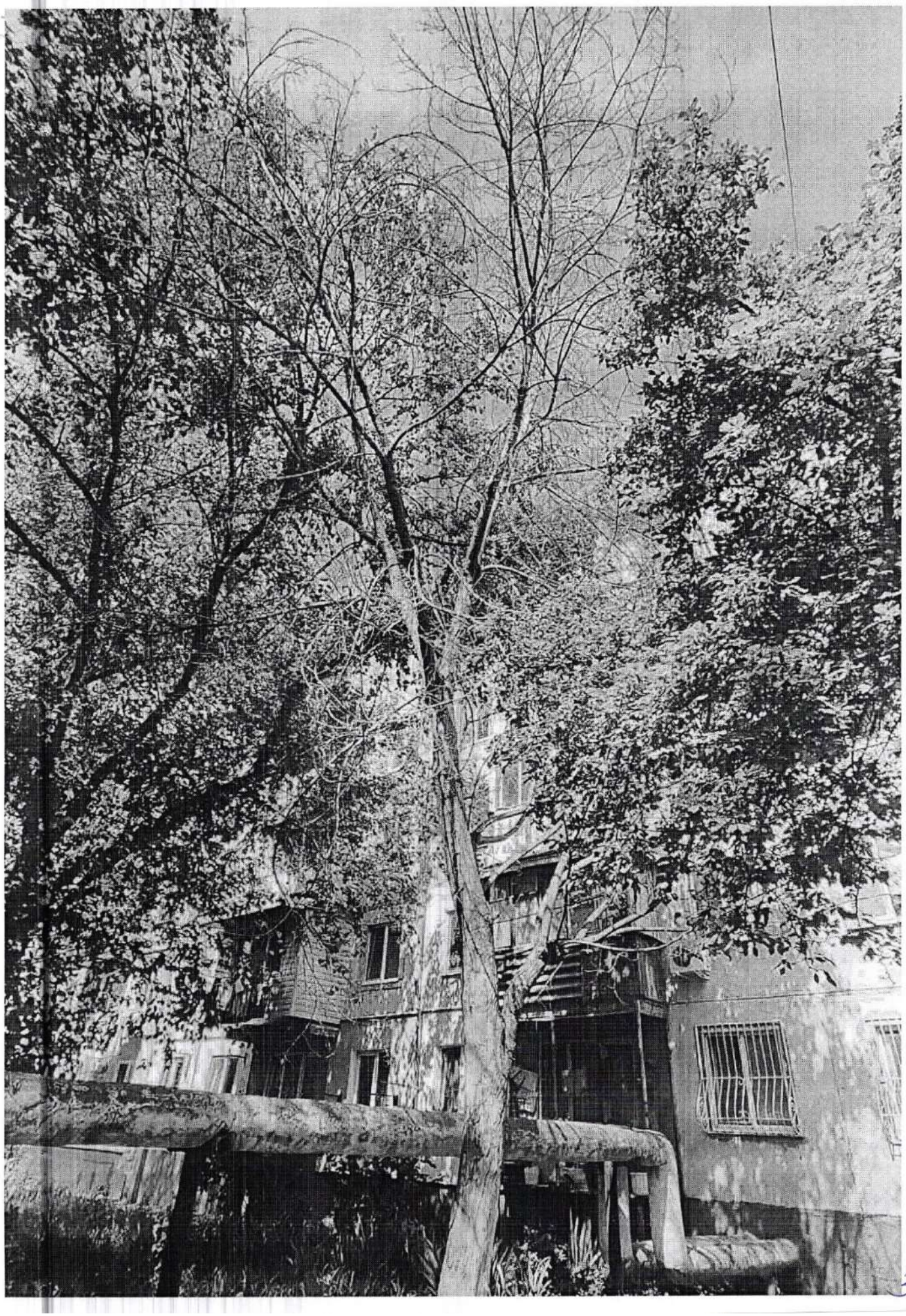

3

Север и Юбилейный"

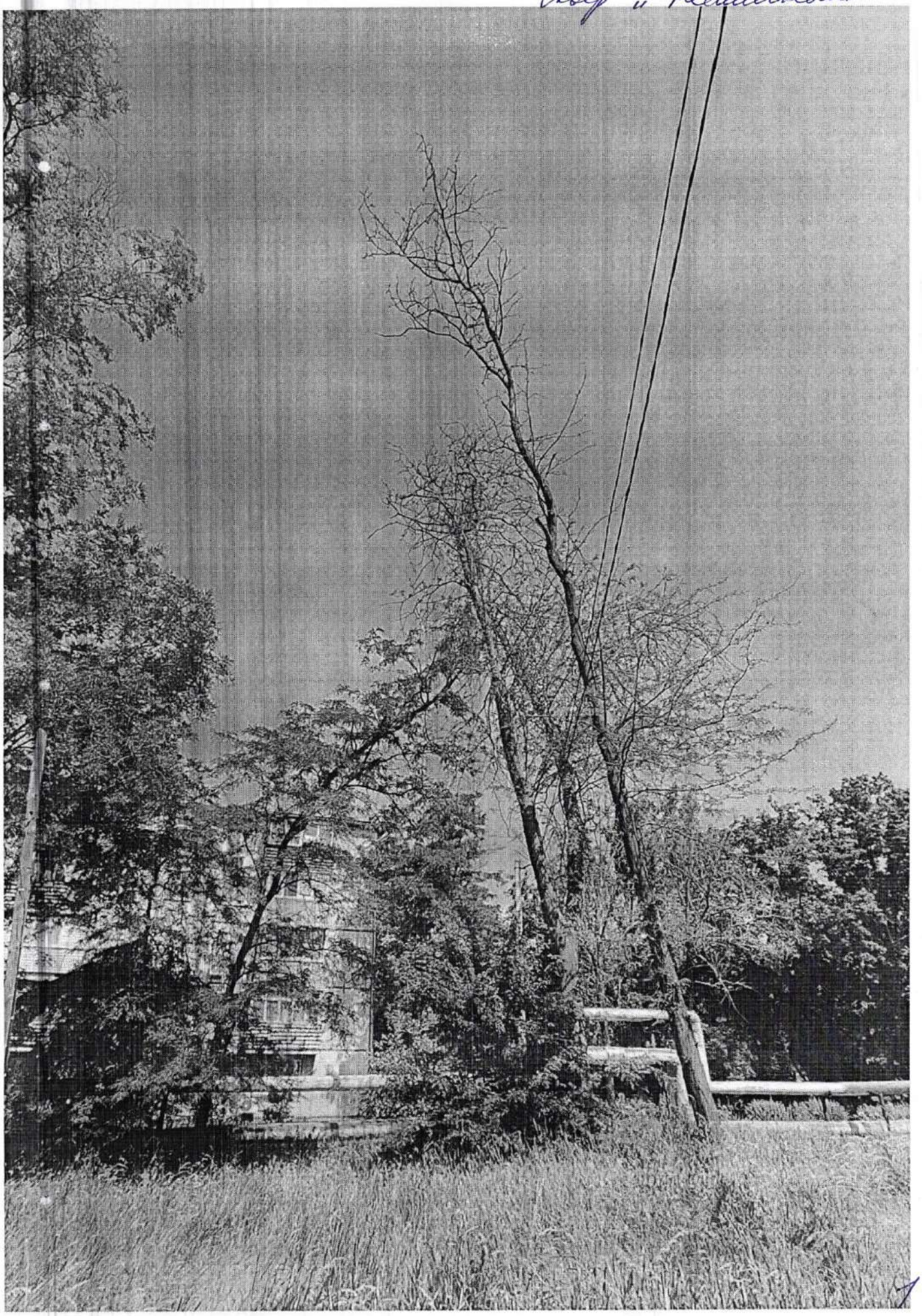

7

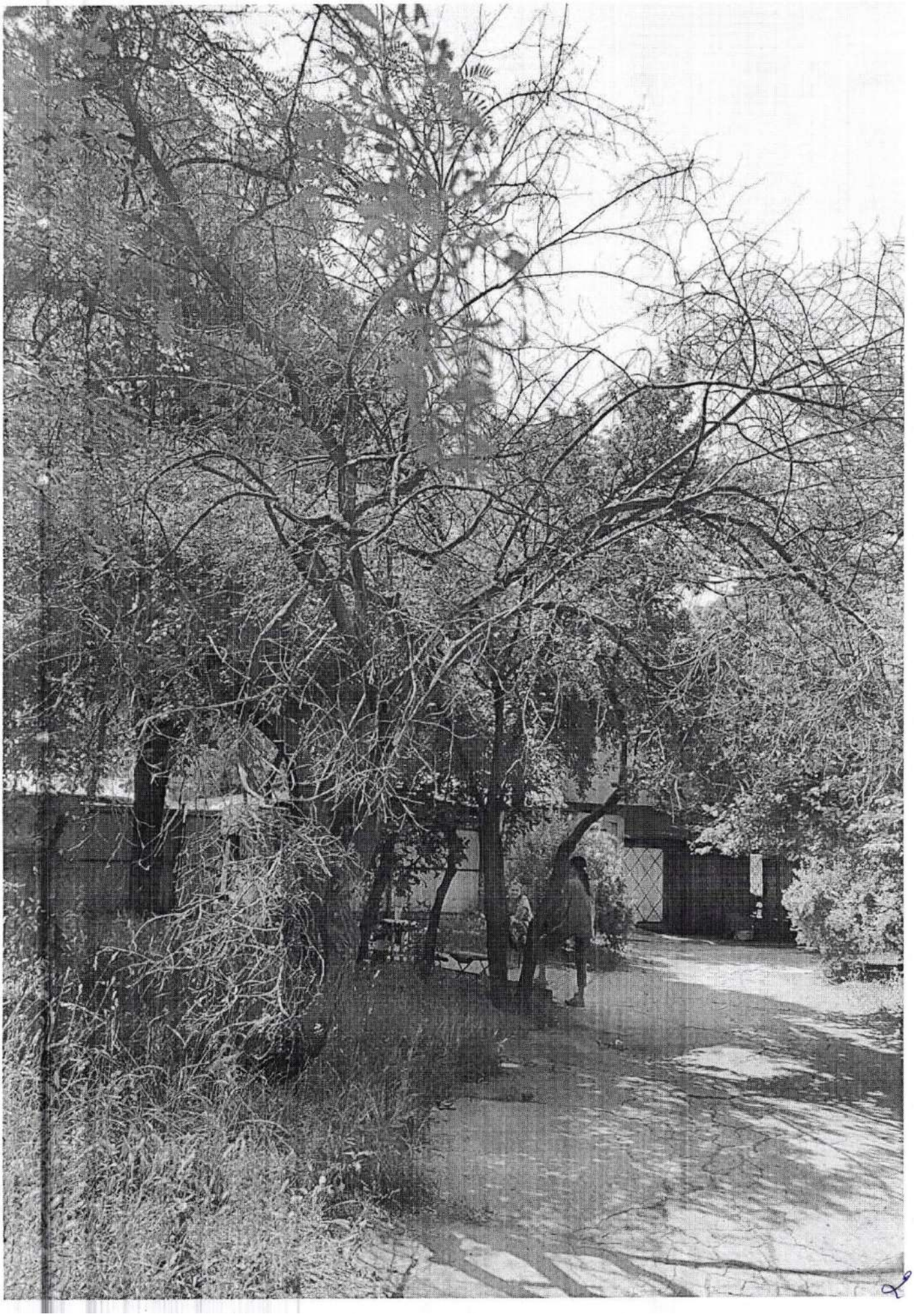

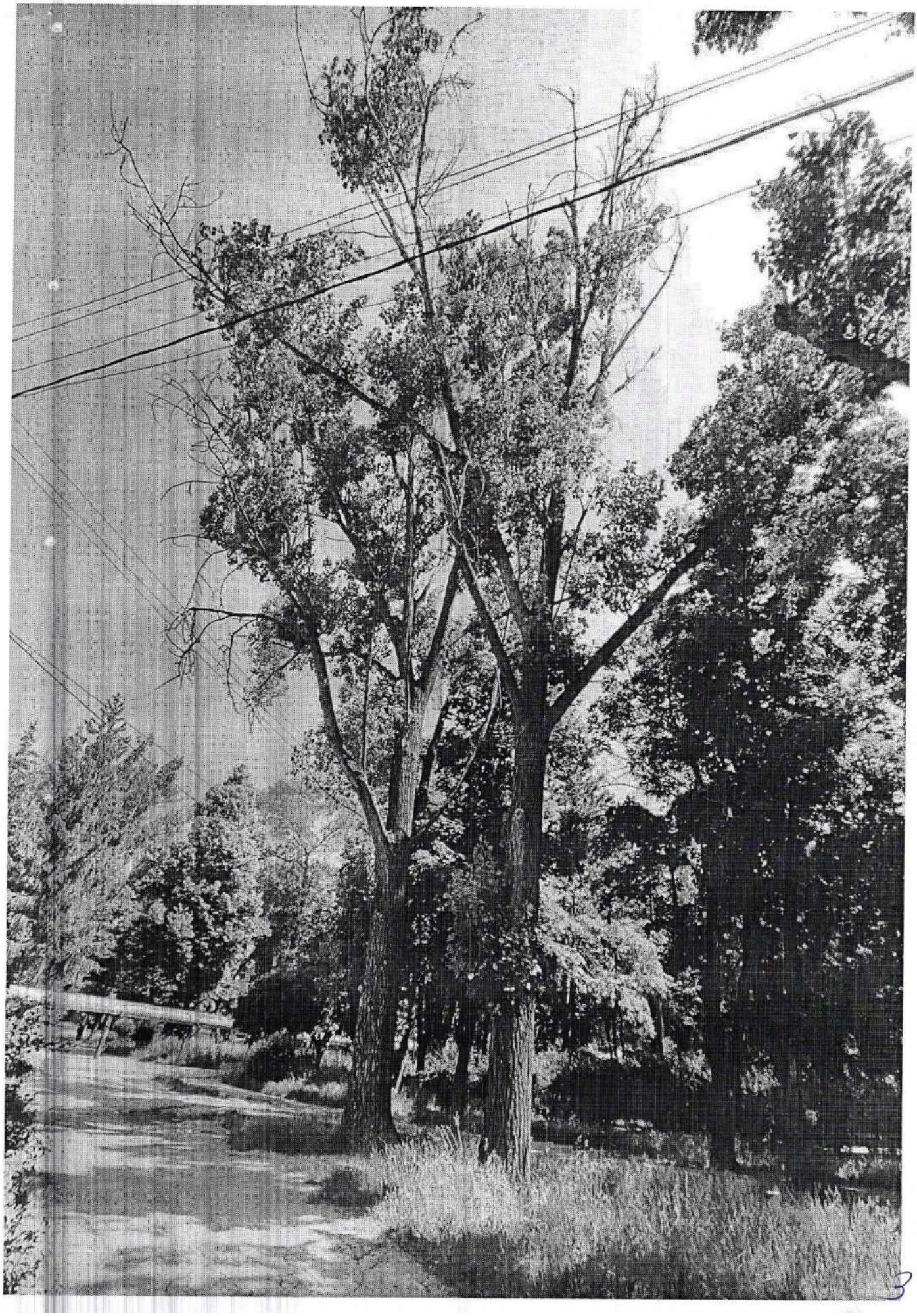

3

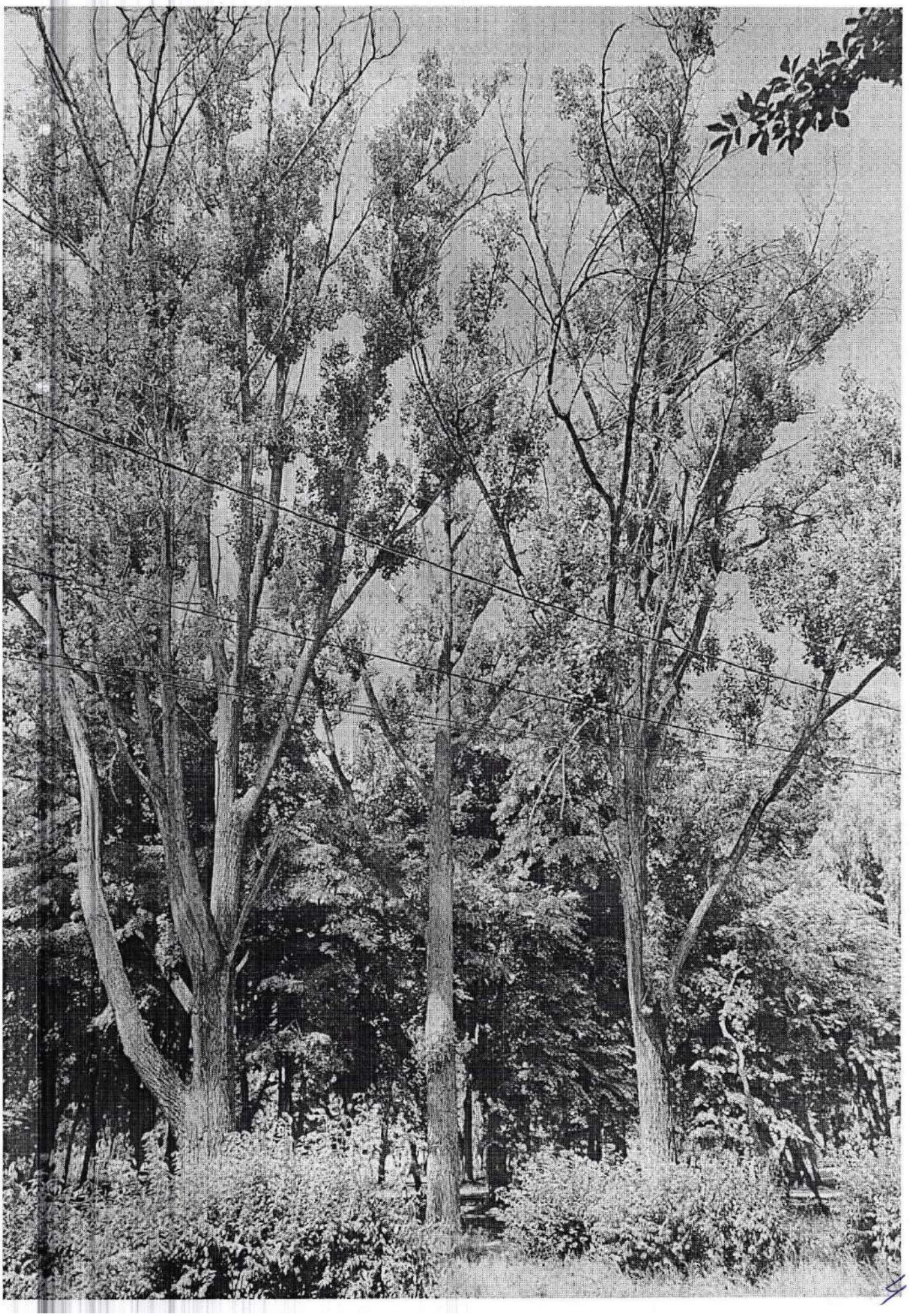

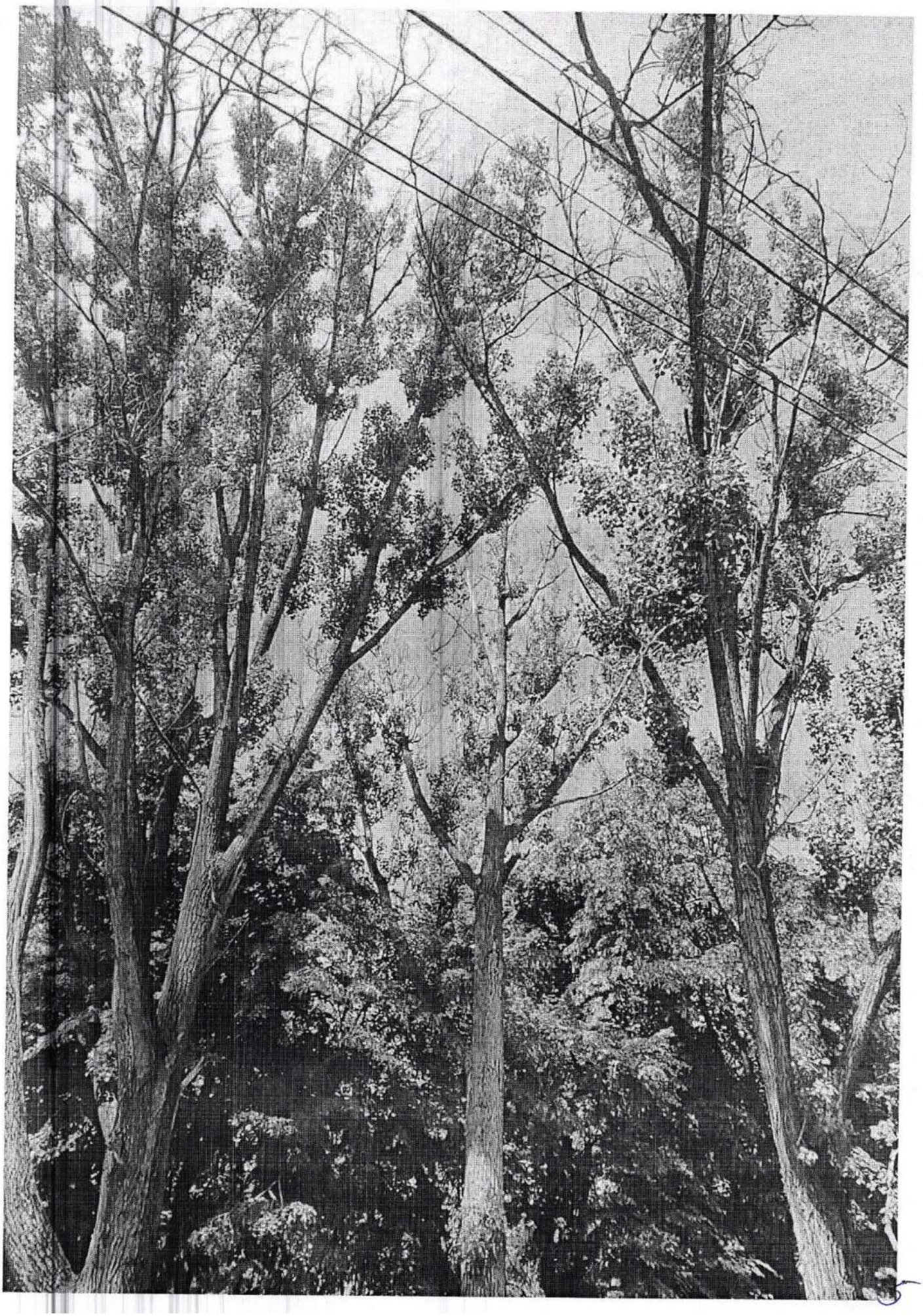

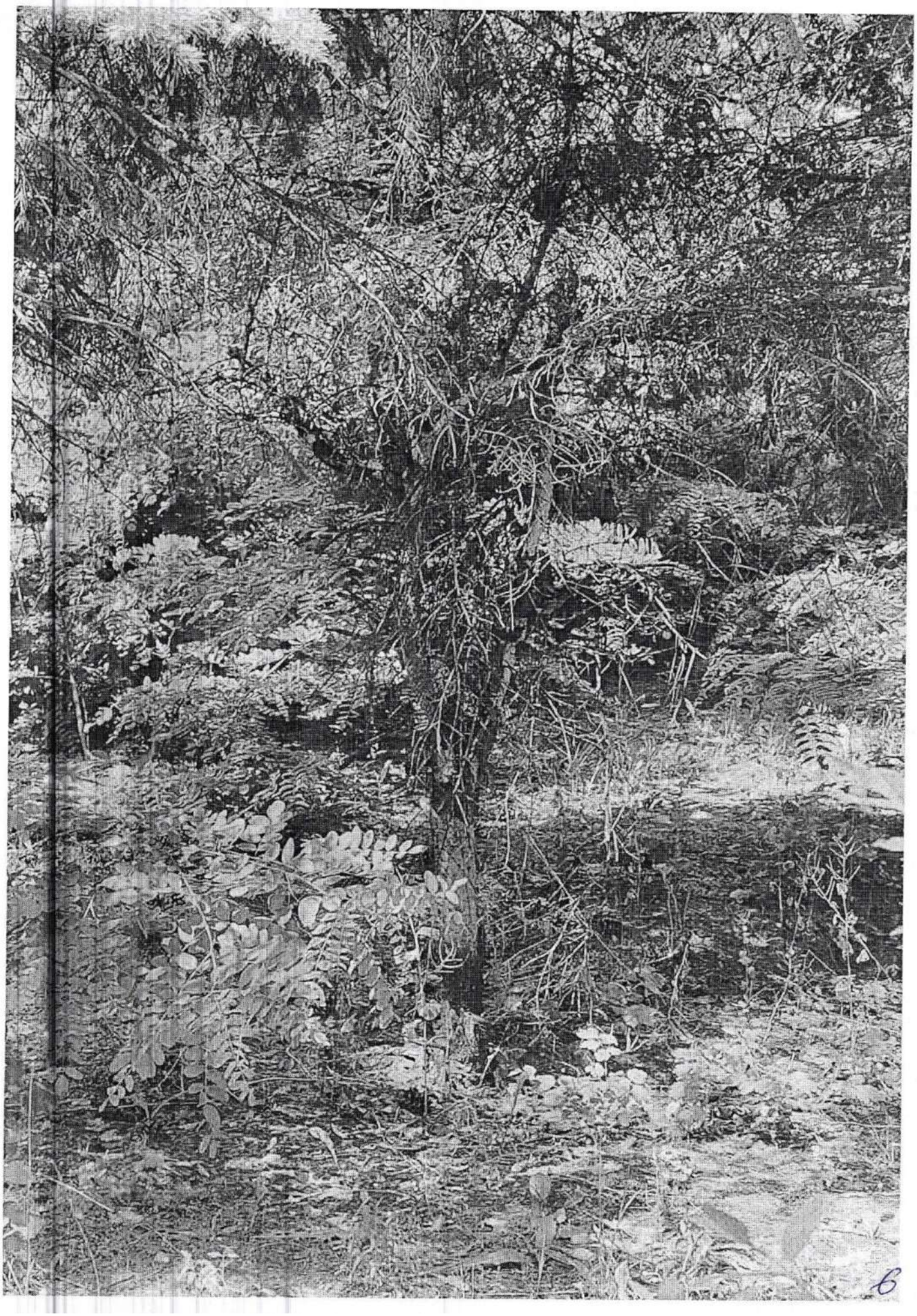

6

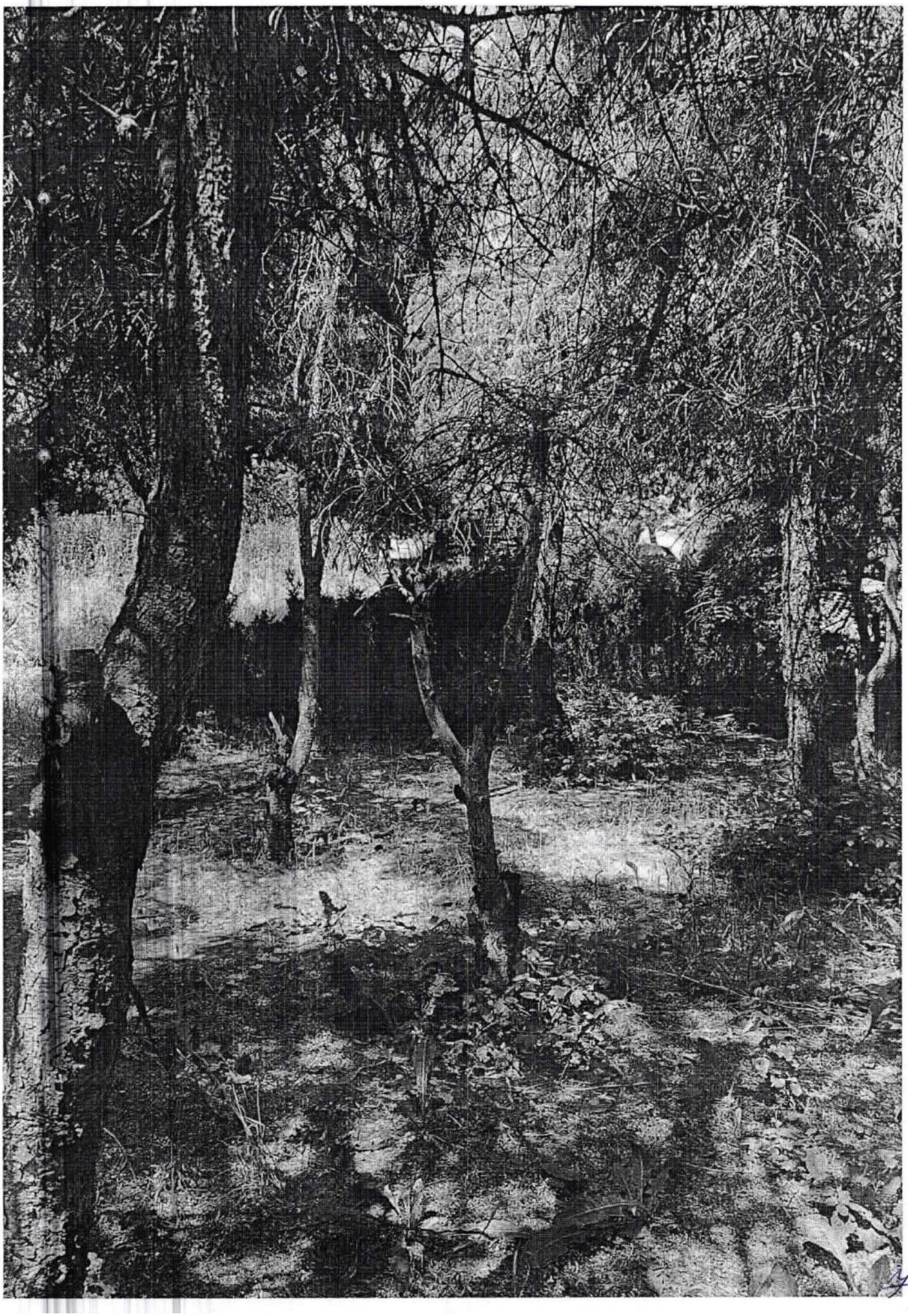

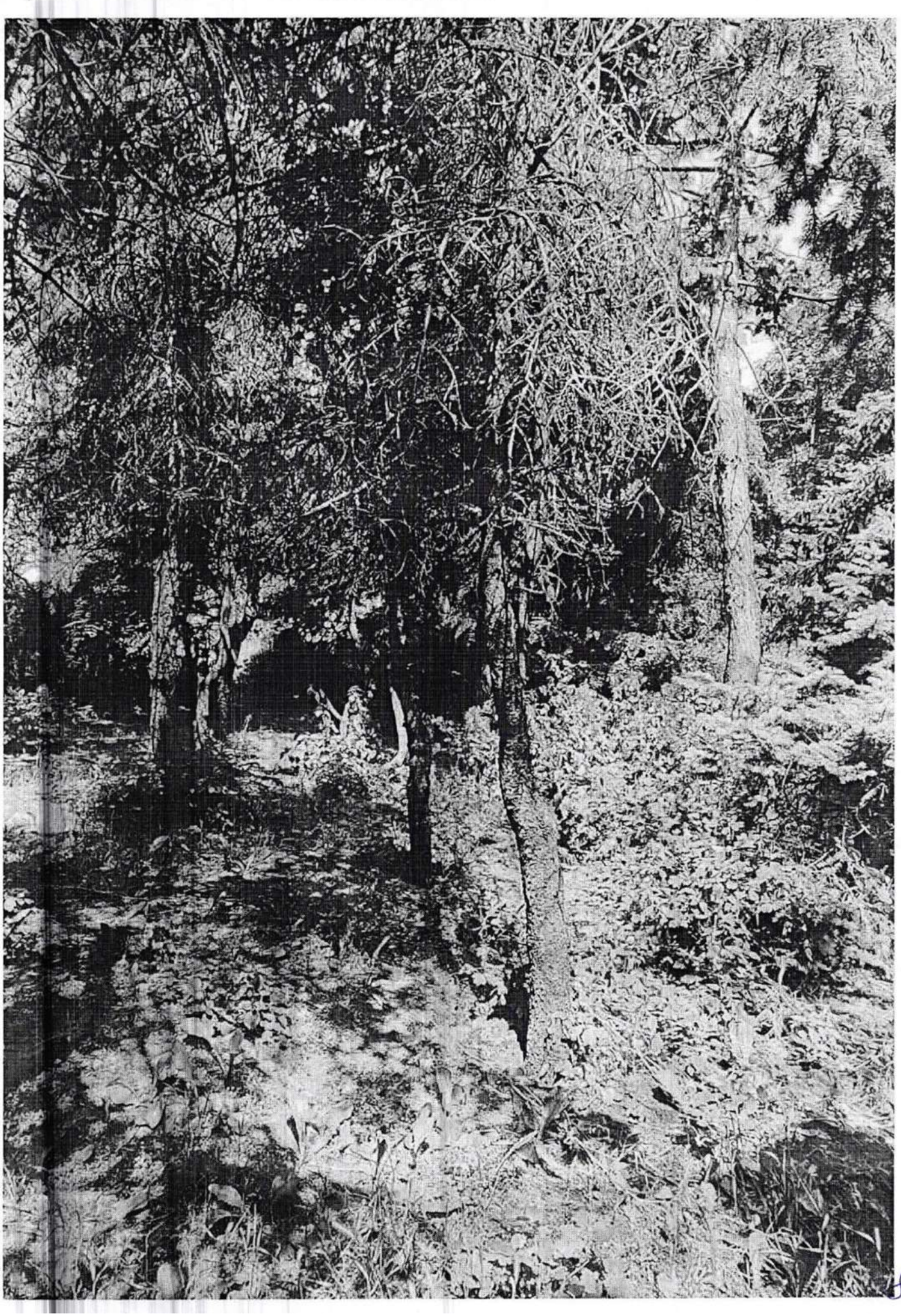

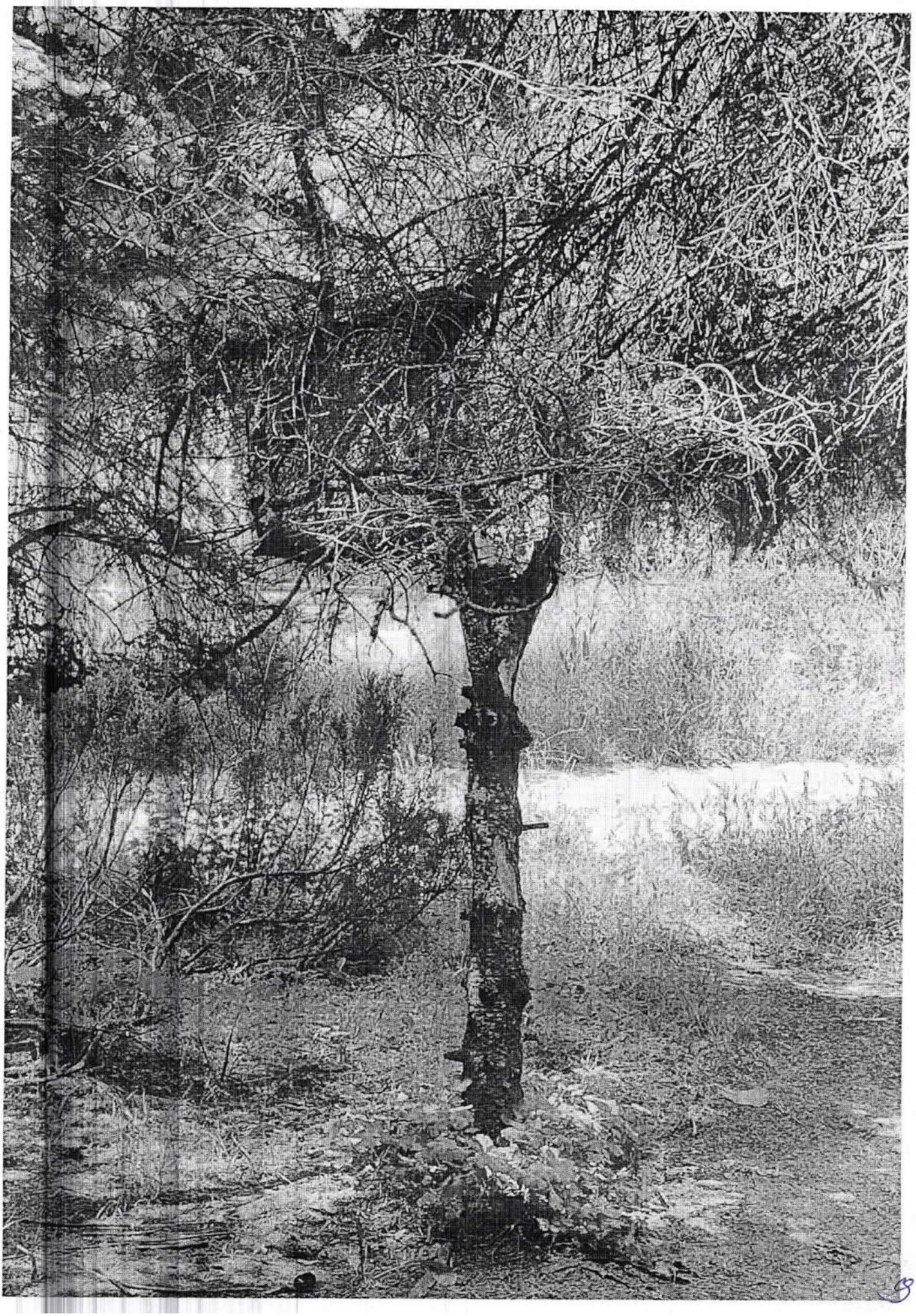

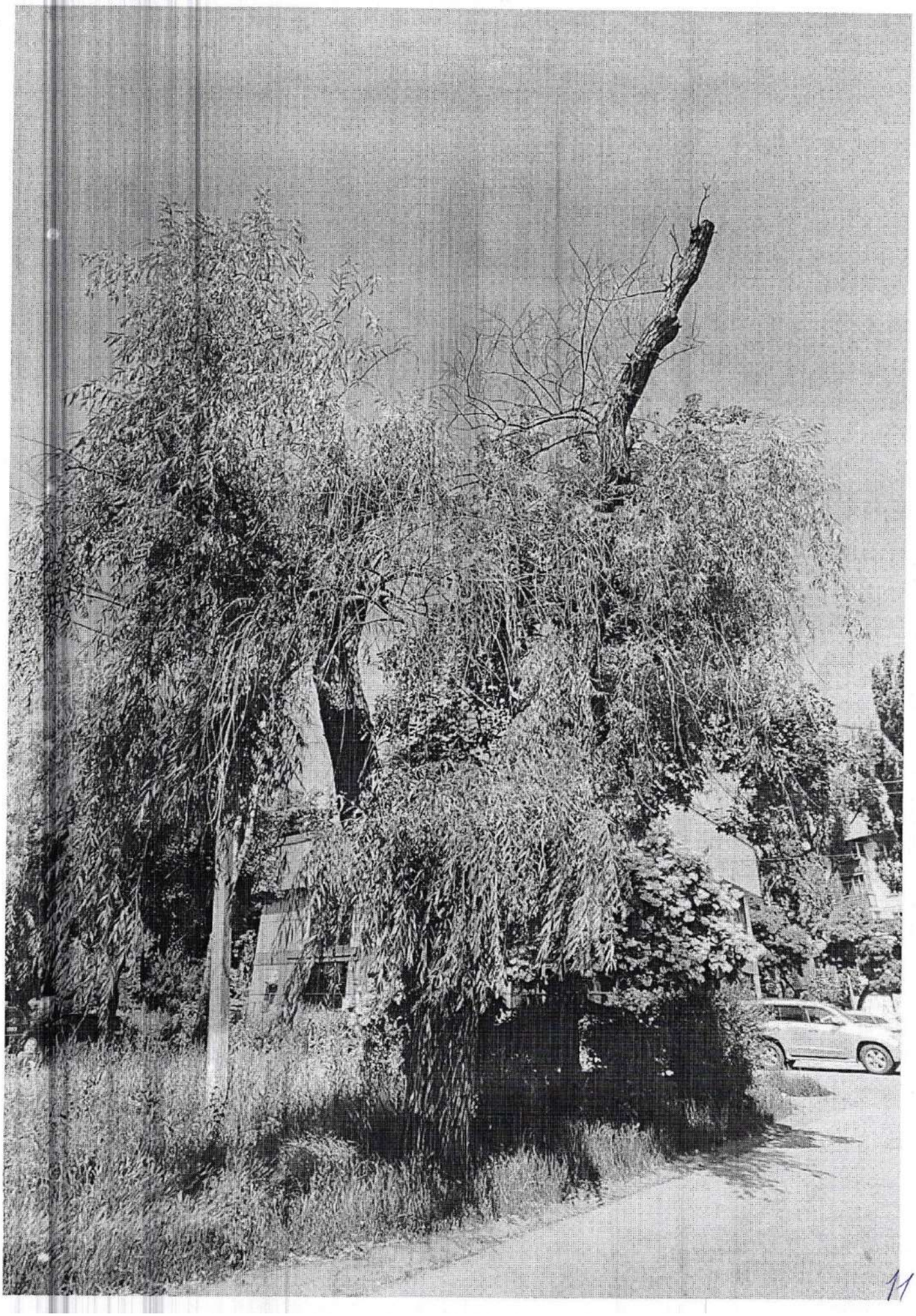

11

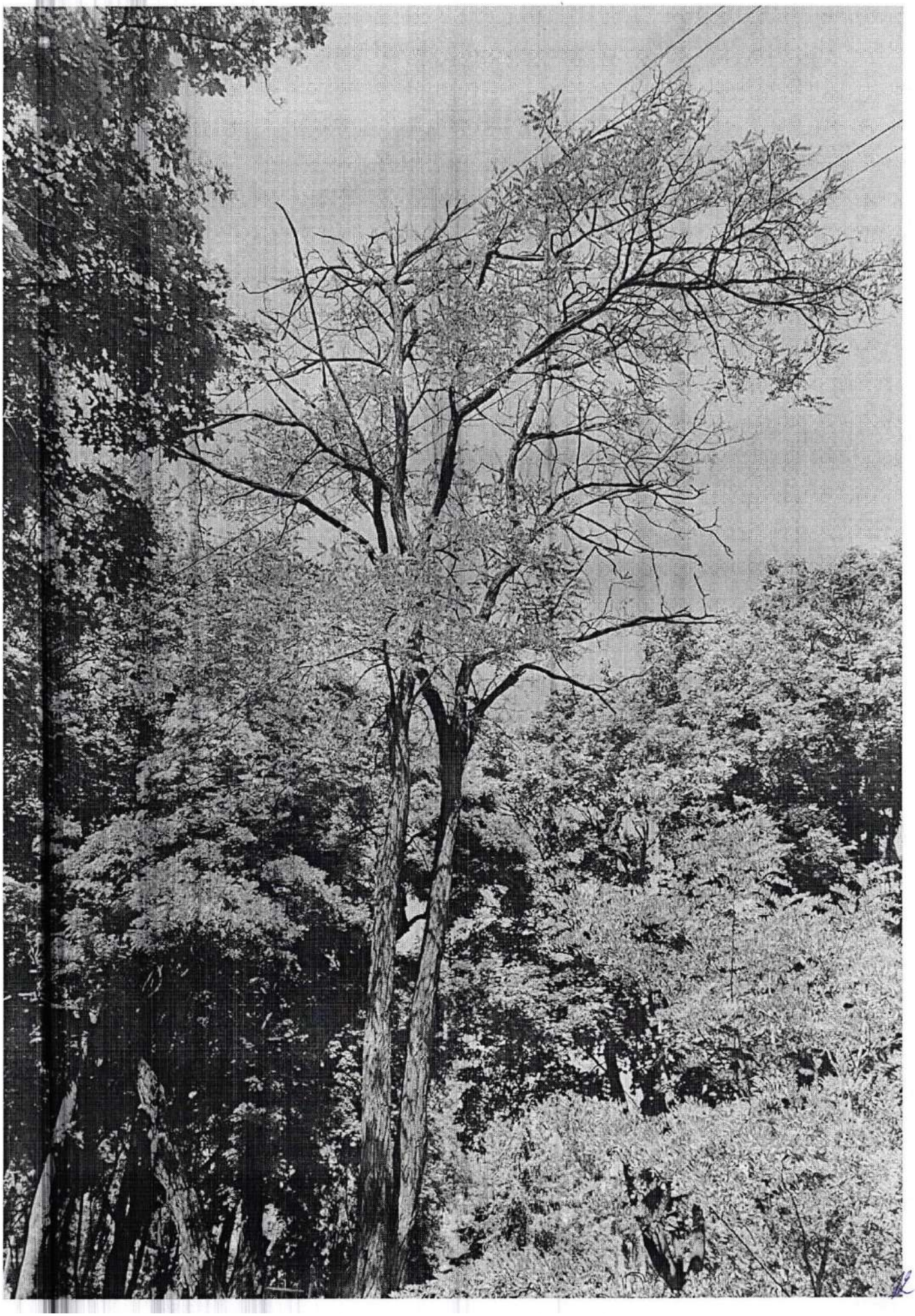

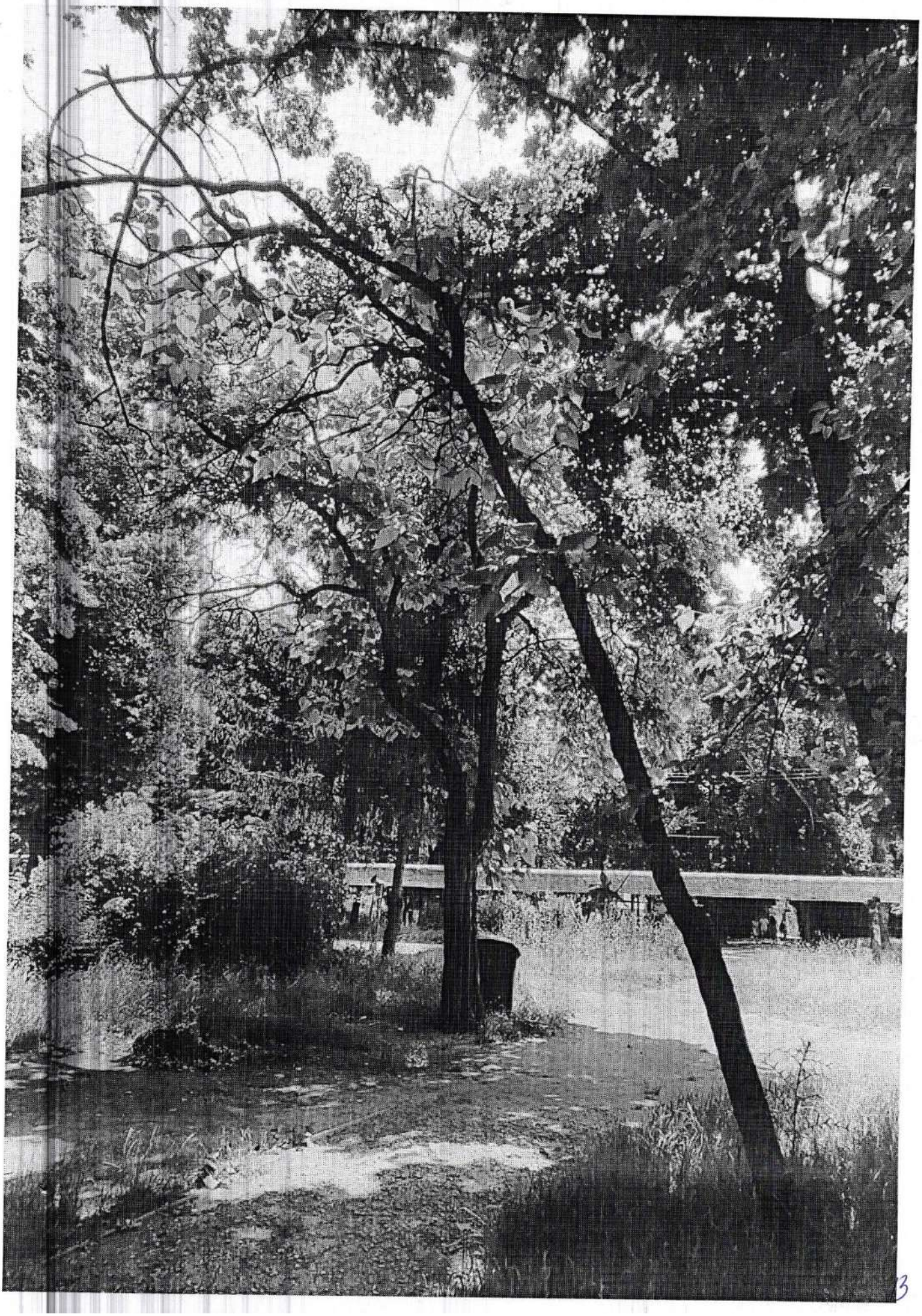

14

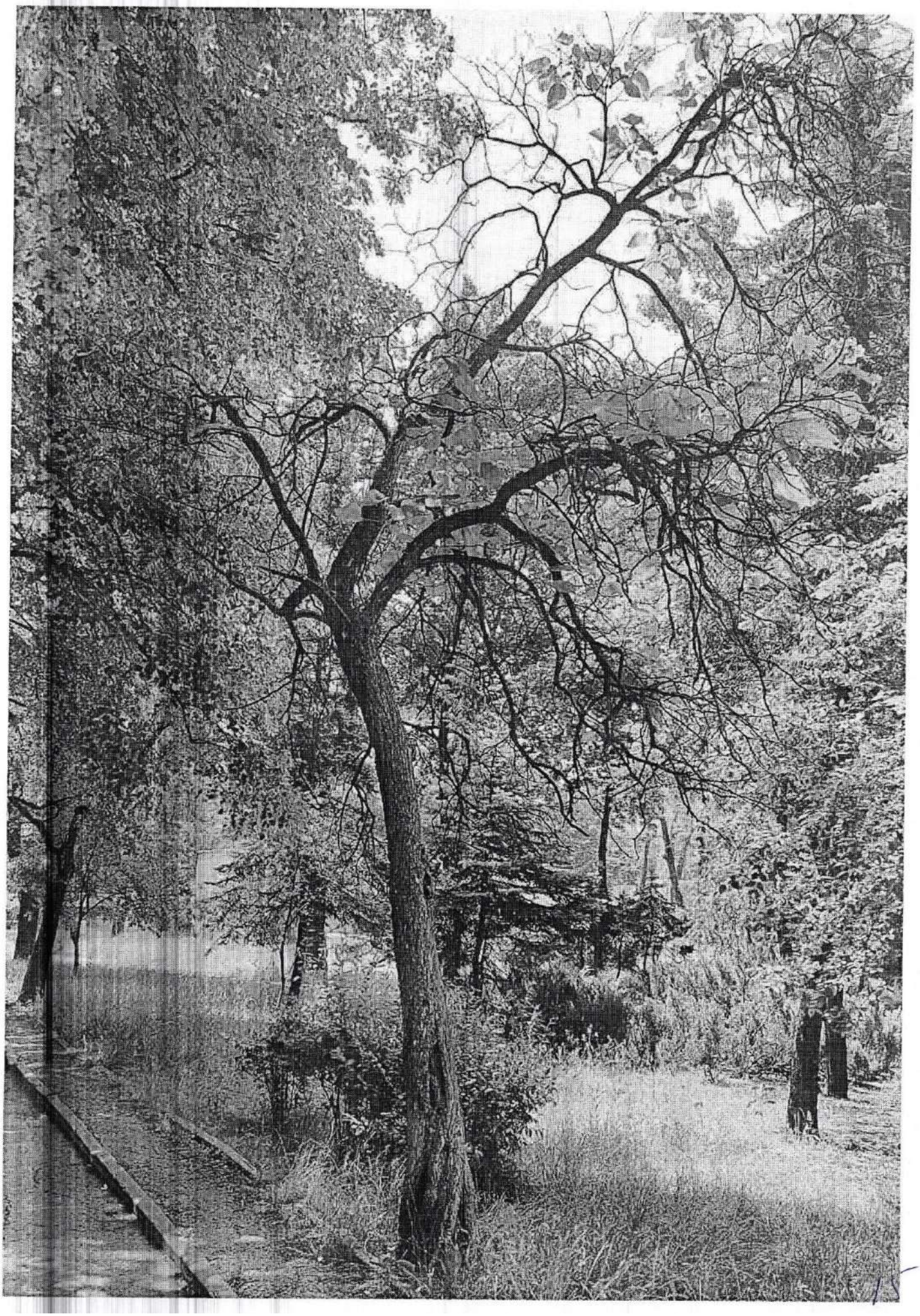

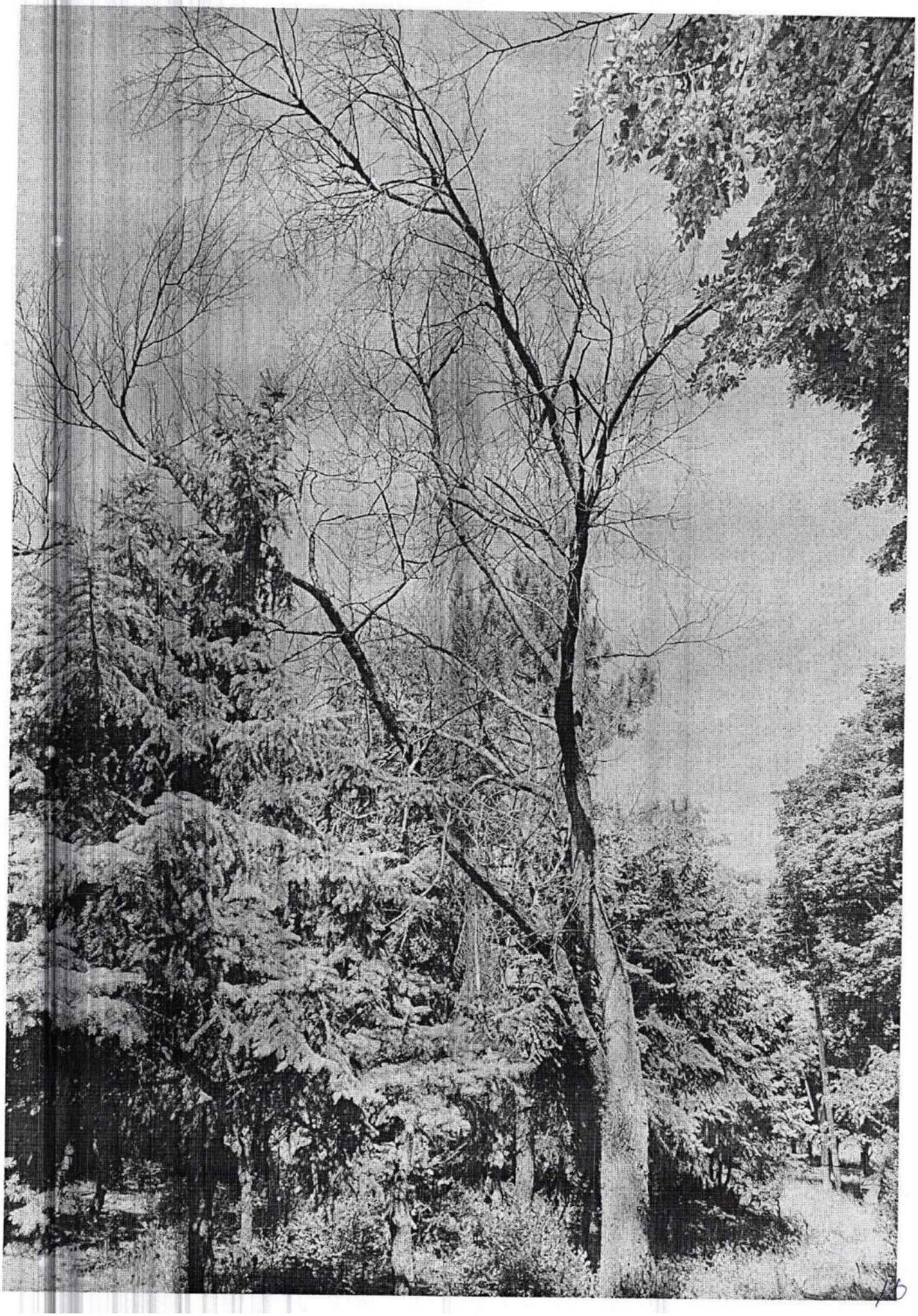

16

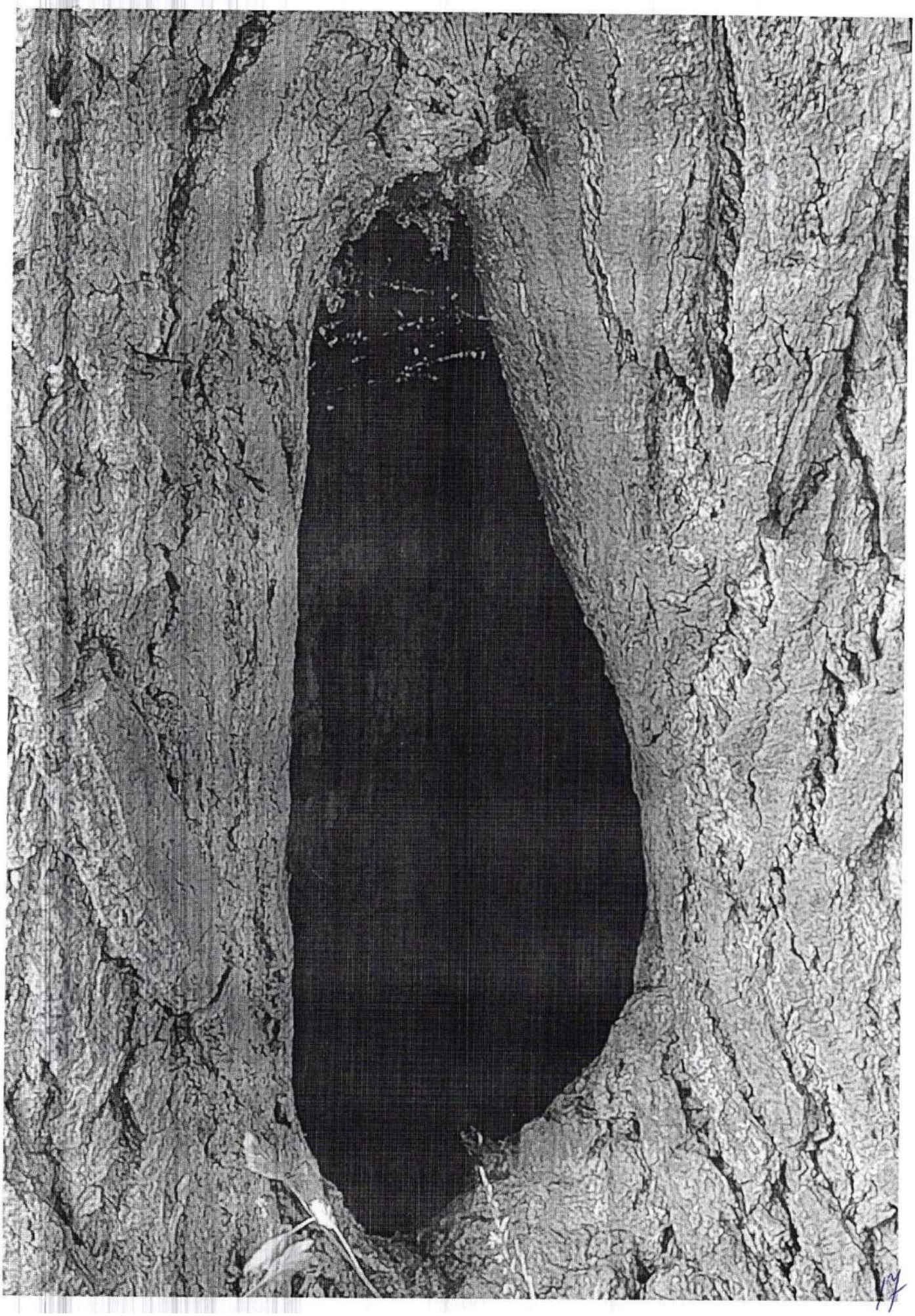

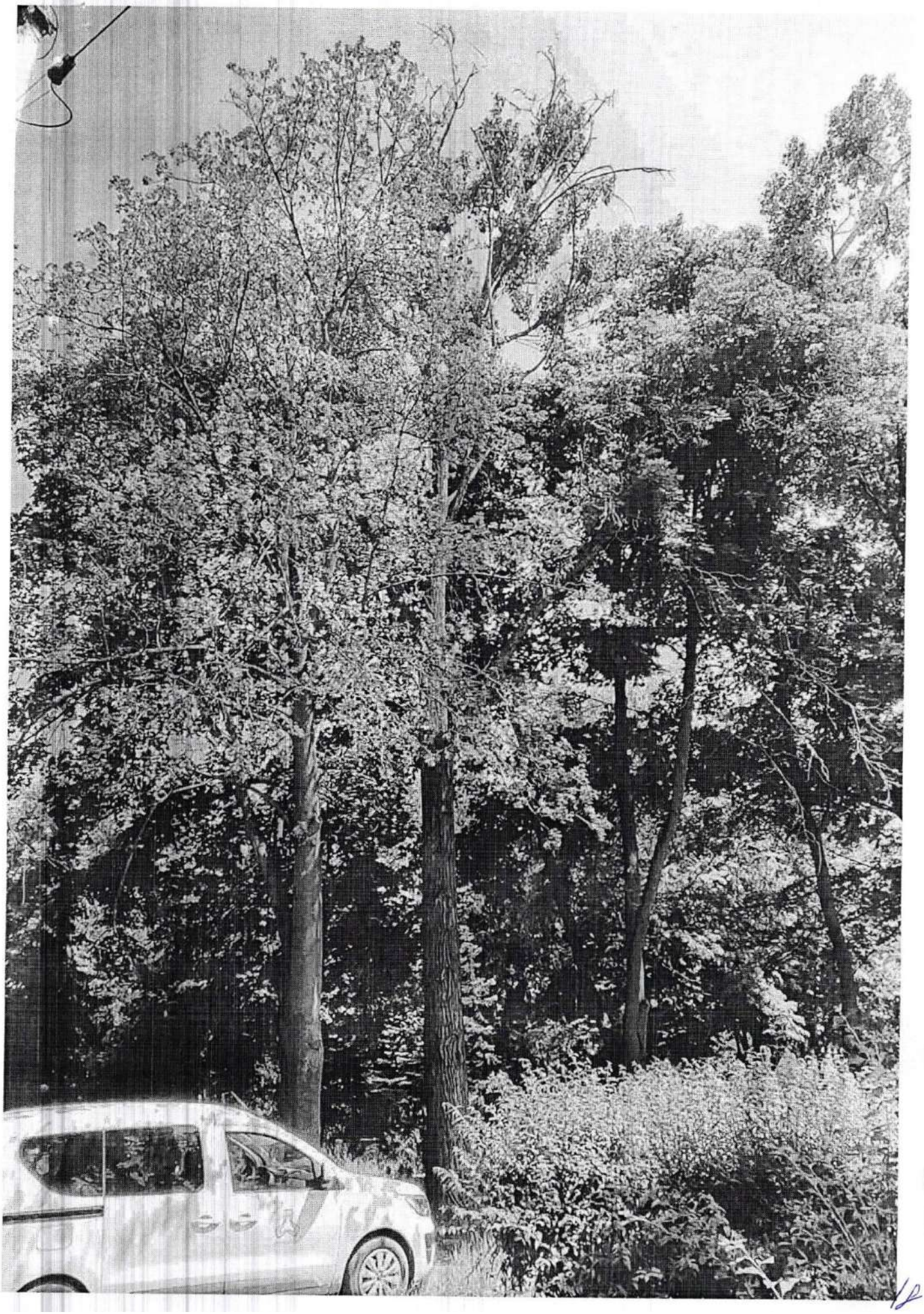

18

Гл. Чичелово, 1

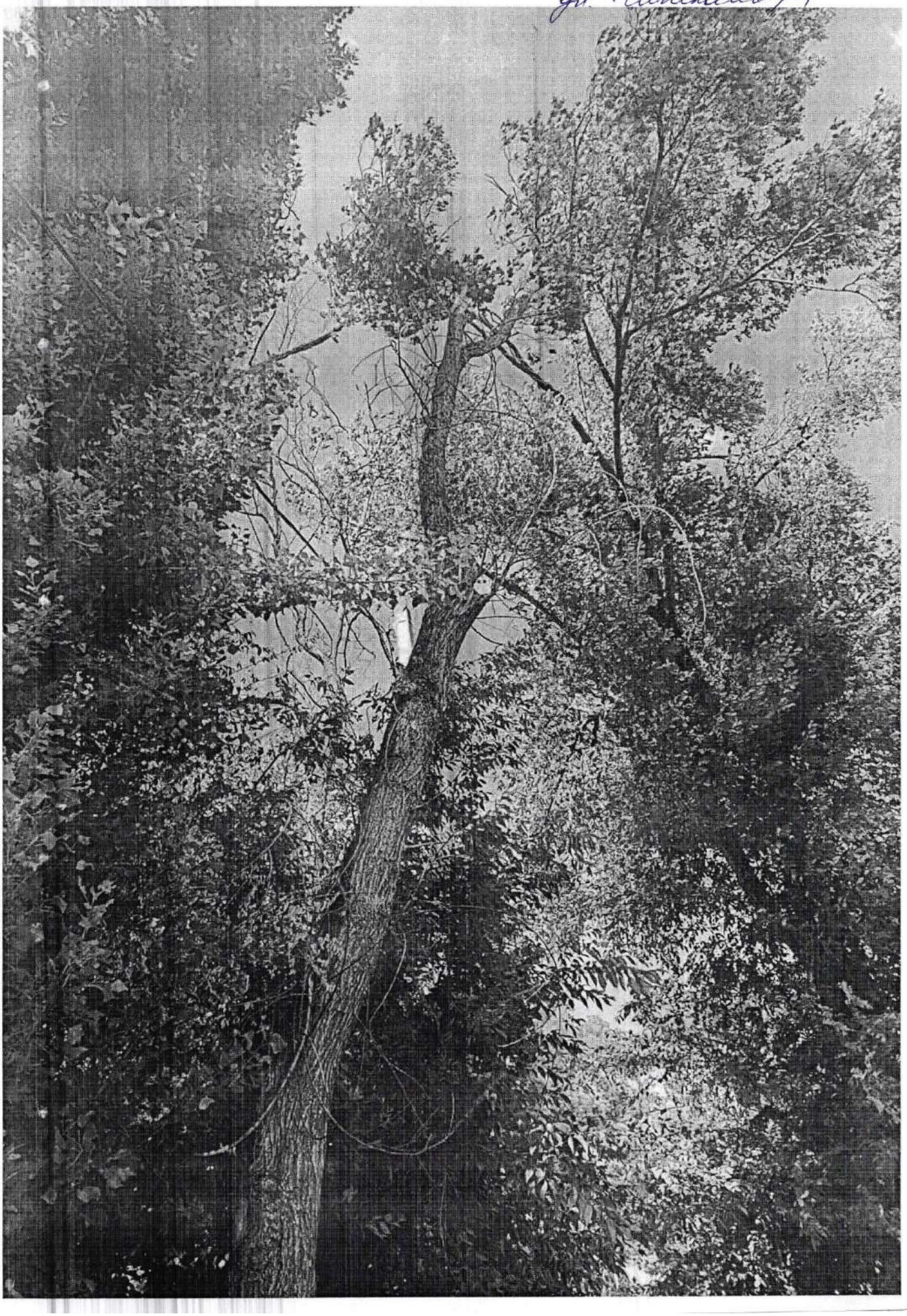

Primaria mun.Bălţi
Intreprinderea municipală
„Amenajarea Teritoriului şi Spaţii Verzi Bălţi"

3100, Republica Moldova, m.Bălţi,
str. Moscovei, 19 tel. (231) 2-24-36

Примария мун. Бэлць
Муниципальное предприятие
„Благоустройство и Озеленение Бэлць"

3100, Республика Молдова, м.Бэлць
ул. Московская,19 тел. (231) 2-24-36

Исх. № 340
от 11.08.2025 г.

И.о. Начальника УКХ мун. Бэлць
Госп. Саковской Ирине

Dnei uftati
11.08.2025

МП «Благоустройство и Озеленение Бэлць» направляет в Ваш адрес фитосанитарный акт № 19 от 15.07.2025 г. для рассмотрения на заседании Муниципального Совета.

Управляющий
МП «Благоустройство и Озеленение Бэлць» **Новикова Светлана**

REPUBLICA MOLDOVA "AMENAJAREA TERITORIULUI ŞI SPAŢII VERZI BĂLŢI" IDNO 1011600002399 INTREPRINDEREA MUNICIPALĂ

Исполнитель:
Инженер по благоустройству и озеленению
Мамоля Инна 023135448

REPUBLICA MOLDOVA
PRIMĂRIA MUNICIPIULUI BĂLŢI
DIRECŢIA GOSPODĂRIEI COMUNALE
Nr. de intrare 01-07/169/1
11 08 2025

Primaria mun.Bălţi
Intreprinderea municipală
„Amenajarea Teritoriului şi Spaţii Verzi Bălţi"

3100, Republica Moldova, m.Bălţi,
str. Moscovei, 19 tel. (231) 2-24-36

Примария мун. Бэлць
Муниципальное предприятие
„Благоустройство и Озеленение Бэлць"

3100, Республика Молдова, м.Бэлць
ул. Московская,19 тел. (231) 2-24-36

Исх. № 341 от 11.08.2025 г.

И.о. Начальника УКХ мун. Бэлць
Госп. Саковской Ирине

МП «Благоустройство и Озеленение Бэлць» просит Вас, вынести на рассмотрение Муниципального Совета вопрос о необходимости сноса деревьев, произрастающих по адресу ул. 31 Августа, 6, ул. Колесов, 9, ул. Колесов, 15, ул. В. Коробан, 6, согласно фитосанитарного акта № 19 от 15.07.2025 г.

Управляющий
МП «Благоустройство и Озеленение Бэлць» **Новикова Светлана**

Исполнитель:
Инженер по благоустройству и озеленению
Мамоля Инна тел.023135448

ÎM «Amenajarea teritoriului și spații verzi Bălți»

APROBAT
Administrator adjunct
ÎM «Amenajarea Teritoriului
și spații verzi Bălți»
Melnicenco M.

ACT nr. 19 din 15.07.2025
de cercetare fitosanitară a arborilor

Examinarea vegetațiilor forestiere aflate în gestiune a fost efectuată de angajații ÎM «Amenajarea Teritoriului și spații verzi Bălți», conform ord. nr. 3 din 02.01.2025:

preşedintele comisiei:

- *inginer spații verzi – **Cislaş S.;***

membrii comisiei:

- *inginer spații verzi – **Mamolea I.;***
- *maistru sectorului spații verzi – **Dobrenco A;***
- *specialist-coordonator al sectorului de amenajare a teritoriului și spații verzi – **Vasiuc T.***

În conformitate cu Legea RM cu privire la spații verzi a localităților urbane și rurale nr. 591-XIV din 23 septembrie 1999, Hotărîrea Guvernului RM pentru aprobarea Regulamentului cu privire la autorizarea tăierilor în fondul forestier și vegetația forestieră din afara fondului forestier nr. 27 din 19.01.2004., Regulile Sanitare în pădurile RM, s-a efectuat cercetarea vegetației forestiere supuse fenomenului de uscare cu scopul aprecierii stării sanitare, petrecerea măsurilor de îmbunătățire a acesteia, totodată înlăturarea vegetației forestiere, care prezintă pericol.

Arborii dați au fost supuși autorizării, dar din motiv că nu s-au dovedit cu efectuarea lucrărilor, solicităm eliberarea unei noi autorizație pentru următorii arbori de pe adrese nominalizate mai jos:

Adresa	**Denumirea** (Specia)	**Unit.**	**Diametrul Tulpinei (cm.)**	**Masa lemnoasă**	**Descrierea**	**Catgoria de stare**	**Concluzia (Măsuride protecție și ameliorare propuse)**
Str. 31 August, 6	Salcie	1	40 cm	0,92	Arborele crește pe adresa str. 31 August, 6, în zona verde, este uscat complet.	VI	Tăieri de igienă
Str. Sf. Nicolai, 4	Tei	1	18 cm	0,13	Arborele crește pe adresa str. Sf. Nicolai, 4, în directă apropiere de gardul, este uscat circa 90-95%.	VI	Tăieri de igienă

Str. Colesov, 9	Arțar	1	40 cm	0,9	Arborele crește pe adresa str. Colesov, 9, în partea latirală, este uscat complet.	VI	Tăieri de igienă
	Castan	1	20 cm	0,13	Arborele crește pe adresa str. Colesov, 9, în partea latirală, este uscat circa 90-95%.	VI	Tăieri de igienă
Str. Colesov, 15	Arțar	1	34 cm	0,69	Arborele crește pe adresa str. Colesov, 15, de-a lungul străzii, este uscat complet.	VI	Tăieri de igienă
Str. V. Coroban, 6	Pin	1	38 cm	0,88	Arborele crește pe adresa str. V. Coroban, 6, în curtea blocului locativ, vis-a-vis de scară nr. 3, este uscat complet.	VI	Tăieri de igienă
	Ulm	1	62 cm	1,13	Arborele crește pe teritoriului fîșie forestieră, în regiunea blocul locativ nr. 6 str. V. Coroban, după prăbușirea coroanei a rămas tulpina cu înălțimea aproximativ de 6 m, este uscat complet.	VI	Tăieri de igienă
	Ulm	1	18 cm	0,14	Arborele crește pe teritoriului fîșie forestieră, în regiunea blocul locativ nr. 6 str. V. Coroban, este uscat complet.	VI	Tăieri de igienă
	Ulm trif.	1	24*30*32 cm	1,21	Arborele crește pe teritoriului fîșie forestieră, în regiunea blocul locativ nr. 6 str. V. Coroban, cu înclinare spre zona pietonală, este uscat circa 70-75%.	V	Tăieri de igienă

1. În total a fost examinați 9 arbori de specii: «Salcie», «Tei», «Arțar», «Castan», «Pin», «Ulm».
2. Se recomandă următoarele tipuri de intervenții silvotehnice:
Tăieri de igienă – 9 arbori.
3. Volumul masei lemnoase a fost calculat conform indicelor de calculare a m/l conform extraselor din "Сортиментные таблицы" elaborate de Ministerul Gospodăriei Silvice din R. Ucraina a.1983, volumul masei lemnoase a fost calculat luîndu-se în considerație starea arborilor și poartă caracter orientativ. Avînd în vedere că arborii propuși pentru defrișare, anterior au fost curățați, volumul masei lemnoase a fost calculat estimativ.

Masa lemnoasă, m^3	Calculată
Lemn de foc	**6,13 m^3**

Preşedintele comisiei:

Inginer spații verzi – **Cislaș S.** _____

Membrii comisiei:

Inginer spații verzi – **Mamolea I.** _____

Maistru sectorului spații verzi – **Dobrenco A.** _____

Specialist-coordonator al sectorului de amenajare a teritoriului și spații verzi – **Vasiuc T.** _____

MINISTERUL MEDIULUI
AL REPUBLICII MOLDOVA

МИНИСТЕРСТВО ОКРУЖАЮЩЕЙ СРЕДЫ
РЕСПУБЛИКИ МОЛДОВА

AGENȚIA DE MEDIU

АГЕНСТВО
ОКРУЖАЮЩЕЙ СРЕДЫ

AUTORIZAȚIE

PENTRU TĂIERI ALE VEGETAȚIEI FORESTIERE

Nr. **P-7916/2025**

Eliberată **Î.M. "AMENAJAREA TERITORIULUI ȘI SPAȚII VERZI BĂLȚI"**
(denumirea beneficiarului, întreprinderii, persoanei fizice)

Republica Moldova, mun. Bălți, str. Moscovei, 19
(Cod poștal, apartenența departamentală, adresa sediului)

În baza **Cerere Nr. C433084/2025 din 15.07.2025; Act de cercetare fitosanitară a arborilor nr. 19 din 15.07.2025**
(documente premergătoare ce stau la baza emiterii actului permisiv)

Tăieri de igienă - 9 (un); Vol. m/l - 6,13 m.c.
(Volumul lucrărilor autorizate)

Data eliberării autorizației " **22** " **iulie** 20 **25**

Termenul de valabilitate pînă la data de " **21** " **iulie** 20 **26**

Director

Digitally signed by Poverjuc Dorin
Date: 2025.07.22 10:59:23 EEST
Reason: MoldSign Signature
Location: Moldova
MOLDOVA EUROPEANĂ

semnat electronic
(semnătura)

Dorin Poverjuc

Executor: Alexandru Crudu - DRAPM Agenția de Mediu

L.Ș.

Pentru realizarea lucrărilor de tăieri în spaţiile verzi ale localităţilor urbane şi rurale conform următoarelor caracteristici:

Nr. crt.	Adresa (strada, nr. contur ş.a.)	Nr. arborilor (un.)	Specia	Diameru (cm.)	Starea fitosanitară a arborilor	Tratament/ Tipul tăierii	Volumul masei lemnoase ce urmează a fi extrasă (m3)
1	Mun. Bălţi, str. 31 August, 6	1	Salcie	40	Conform actelor	Tăiere de igienă	0,92
2	Str. Sf. Nicolai, 4	1	Tei	18		Tăiere de igienă	0,13
3	Str. Colesov, 9	1	Arţar	40		Tăiere de igienă	0,90
		1	Caştan	20		Tăiere de igienă	0,13
4	Str. Colesov, 15	1	Arţar	34		Tăiere de igienă	0,69
5	Str. V. Coroban, 6	1	Pin	38		Tăiere de igienă	0,88
		1	Ulm	62		Tăiere de igienă	1,13
		1	Ulm	18		Tăiere de igienă	0,14
		1	Ulm	Trif. (24;30;32)		Tăiere de igienă	1,21
Total		9					6,13

Prescripţii obligatorii:

1. Tratamentul silvic să se efectueze în strictă conformitate cu ATVF eliberată de Agenţia de Mediu, cu respectarea Regulilor sanitare în pădurile Republicii Moldova;
2. Masa lemnoasă obţinută, prealabil calculată şi indicată în acte să fie luată la evidenţă contabilă de gestionarul funciar al terenului;
3. Beneficiarul actului permisiv de mediu (ATVF), va asigura menţinerea bilanţului vegetaţiei spaţiilor verzi administrate şi gestionate, în strictă conformitate cu prevederile şi cerinţele actelor legislative şi normative ale protecţiei mediului şi cele de domeniul gospodăririi şi administrării spaţiilor verzi;
4. În perioada agrotehnică a.a. 2025 - 2026 de efectuat lucrări de plantare a arborilor în golurile formate şi locurile slab înverzite, de prevăzut sectoare de teren predispuse pentru plantarea vegetaţiei în scopul menţinerii bilanţului spaţiilor verzi, proprietate publică, sau privată.

31 Августа, 6

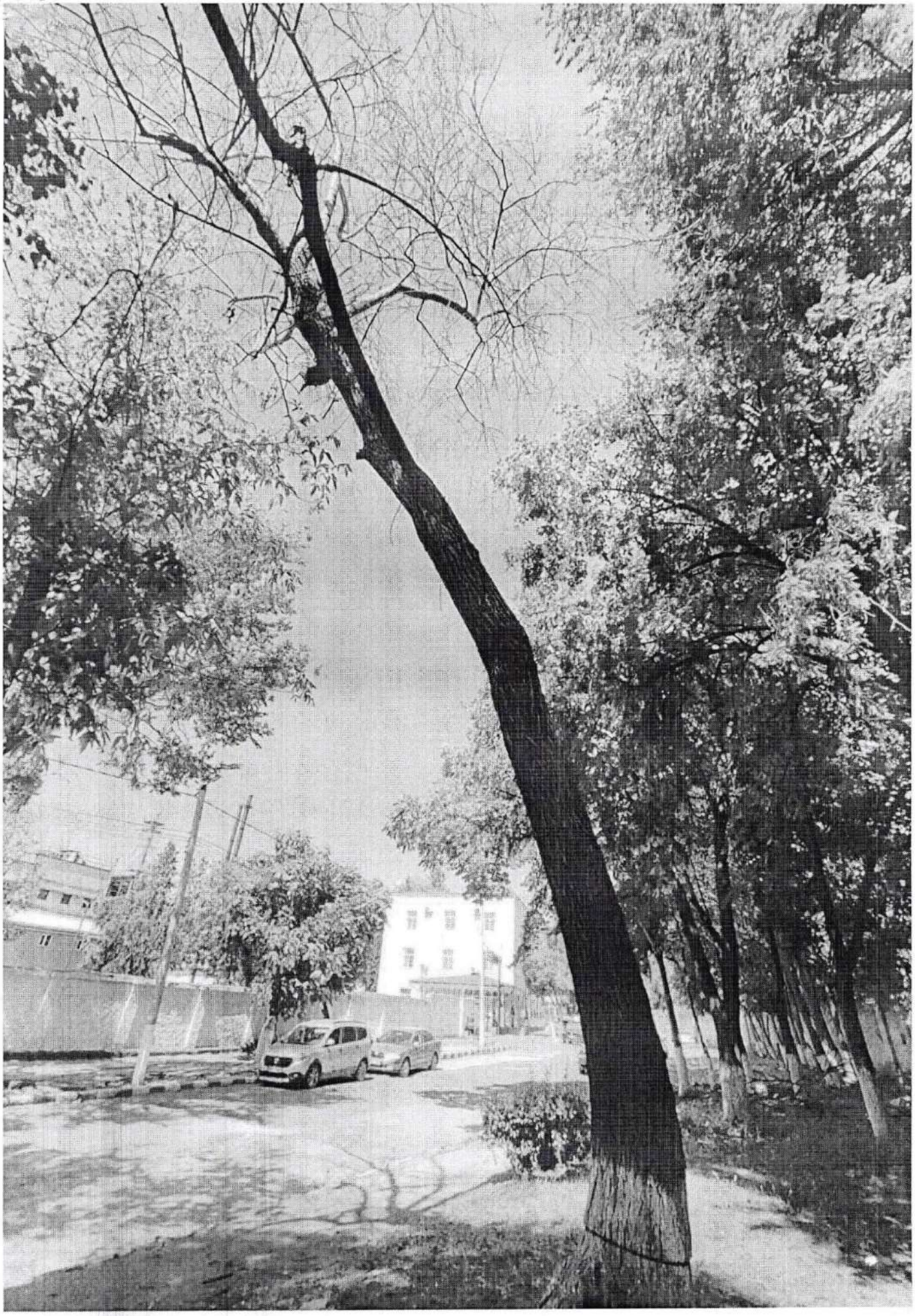

Св. Николая, 4

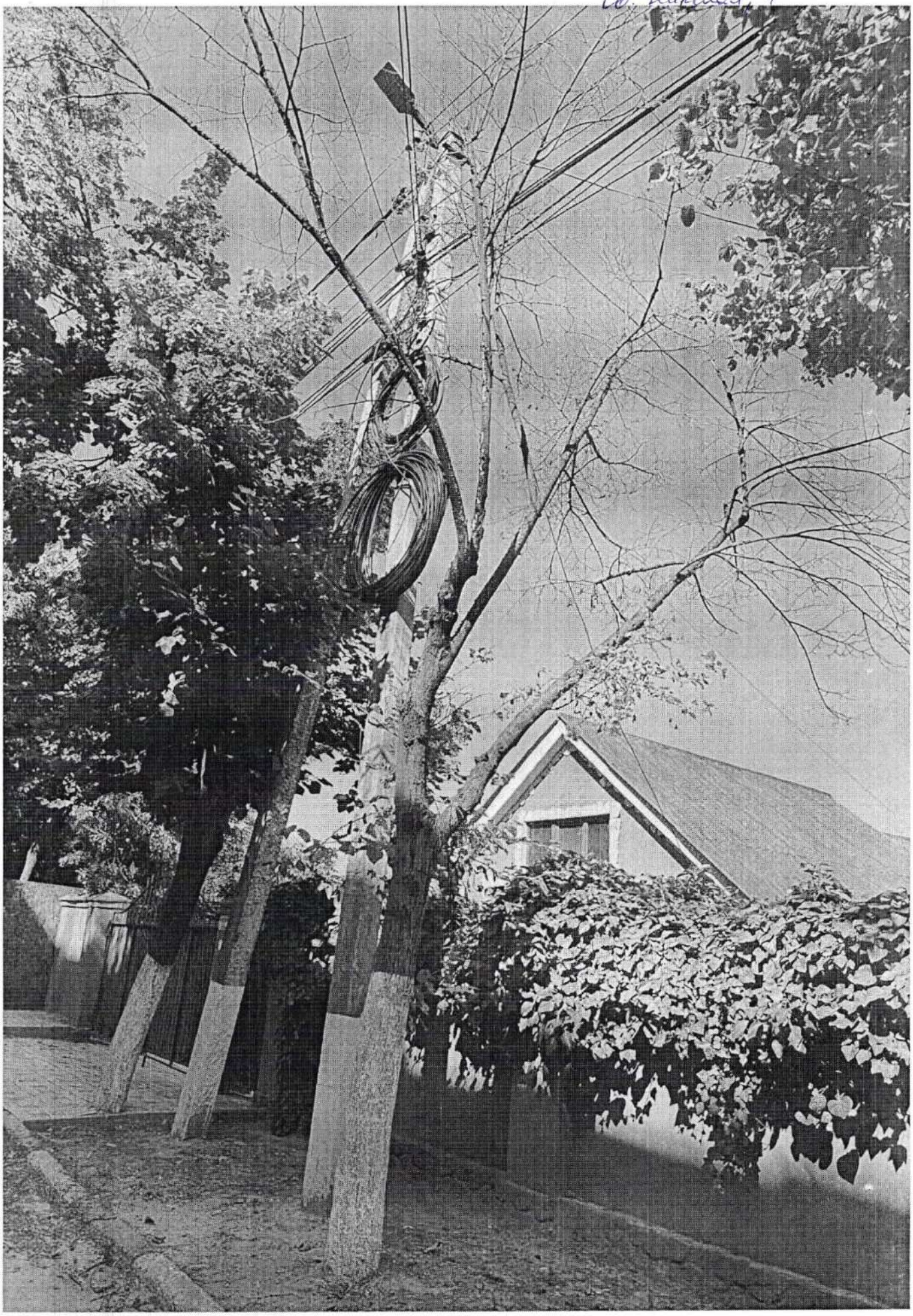

ул. Колесов, 9

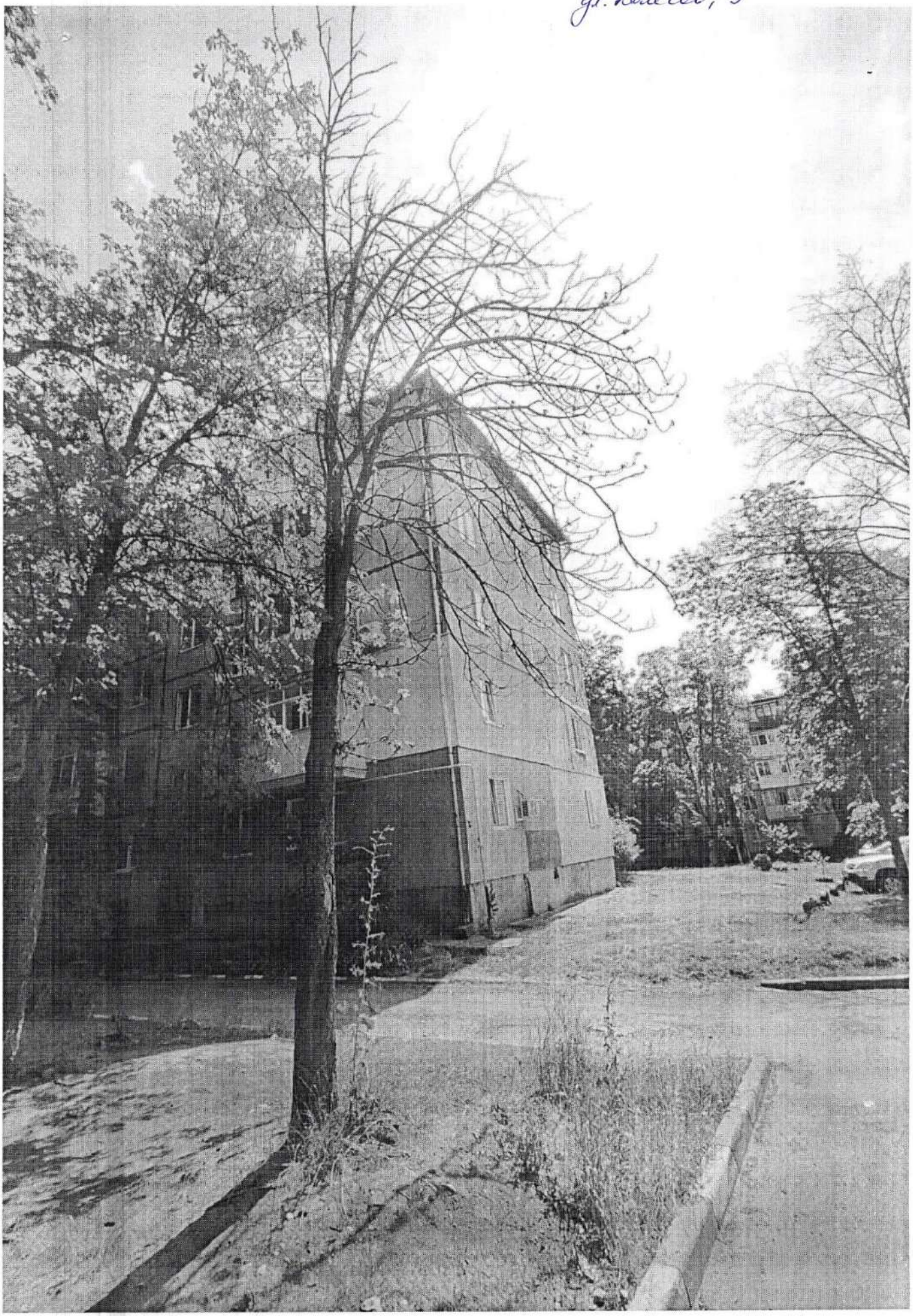

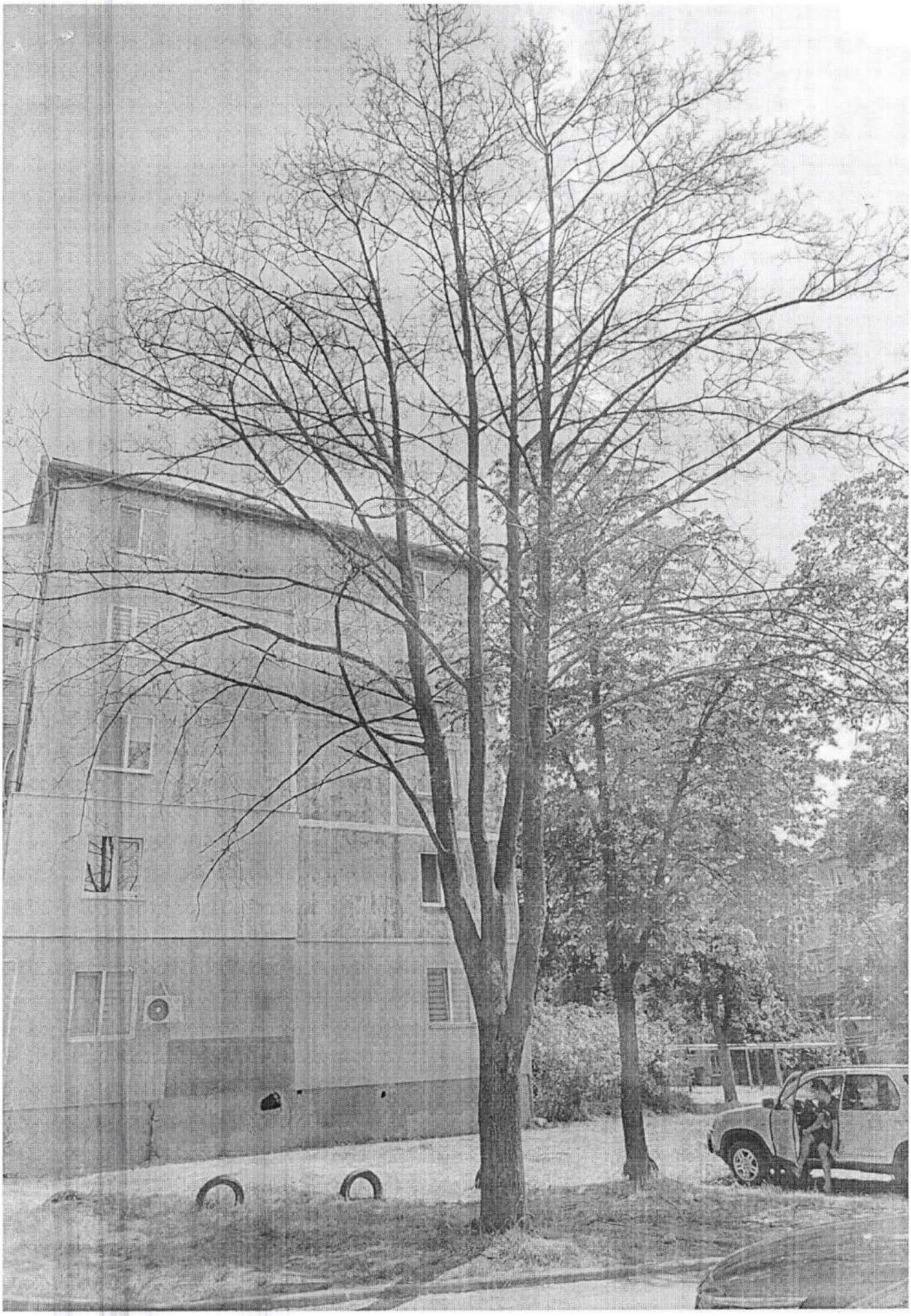

ул. Колесов, 13.

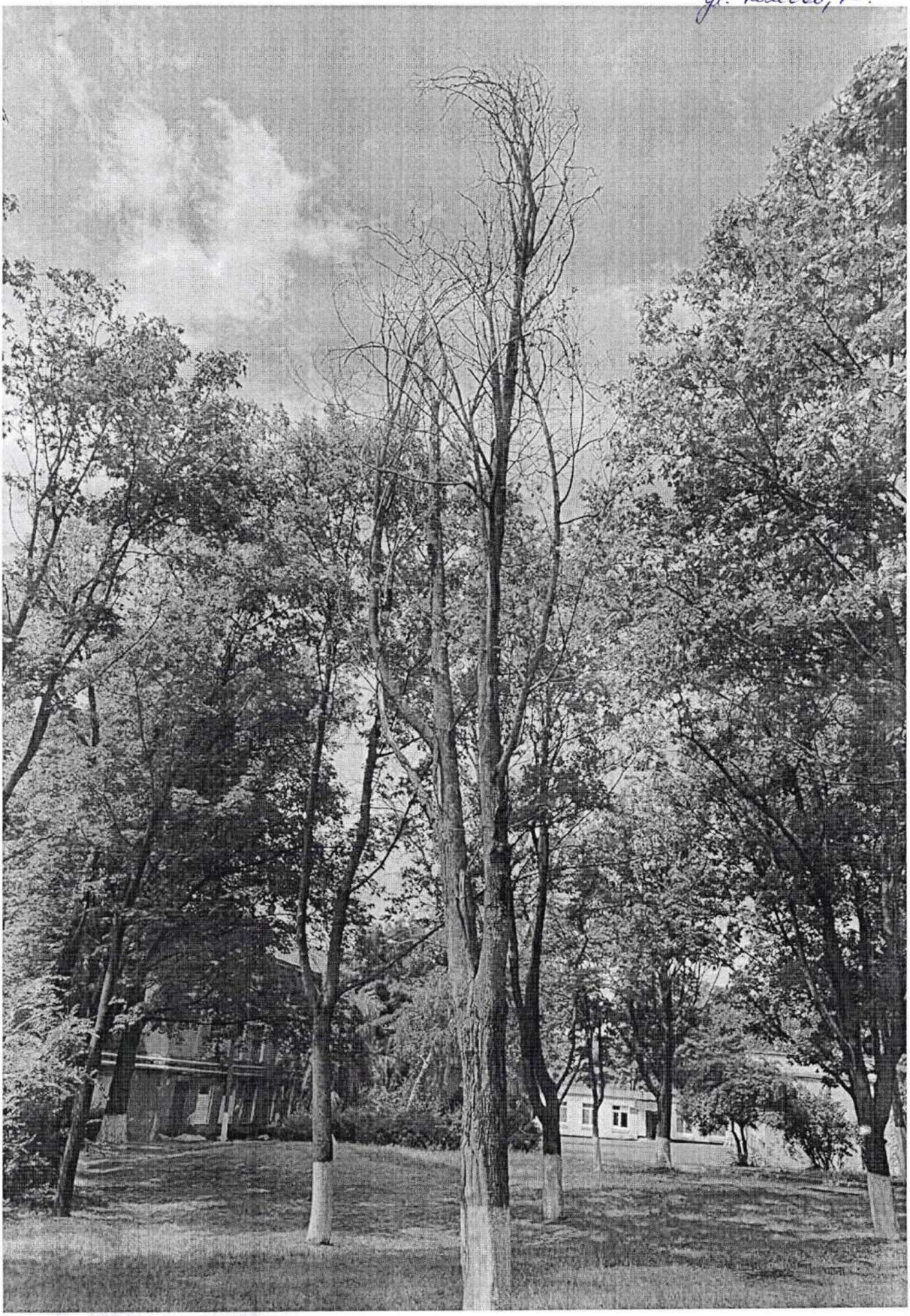

Ул. В. Коробан, 6

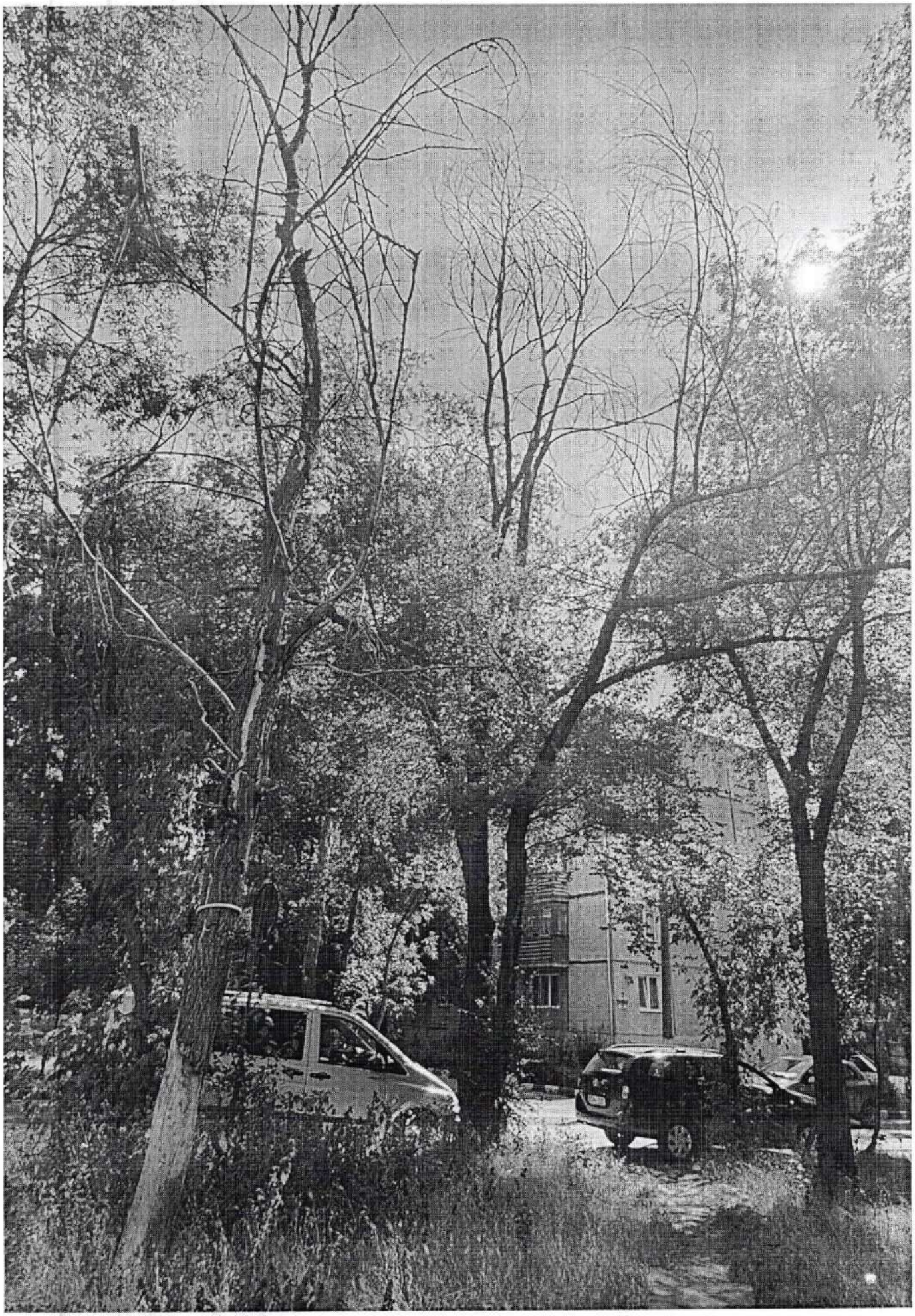

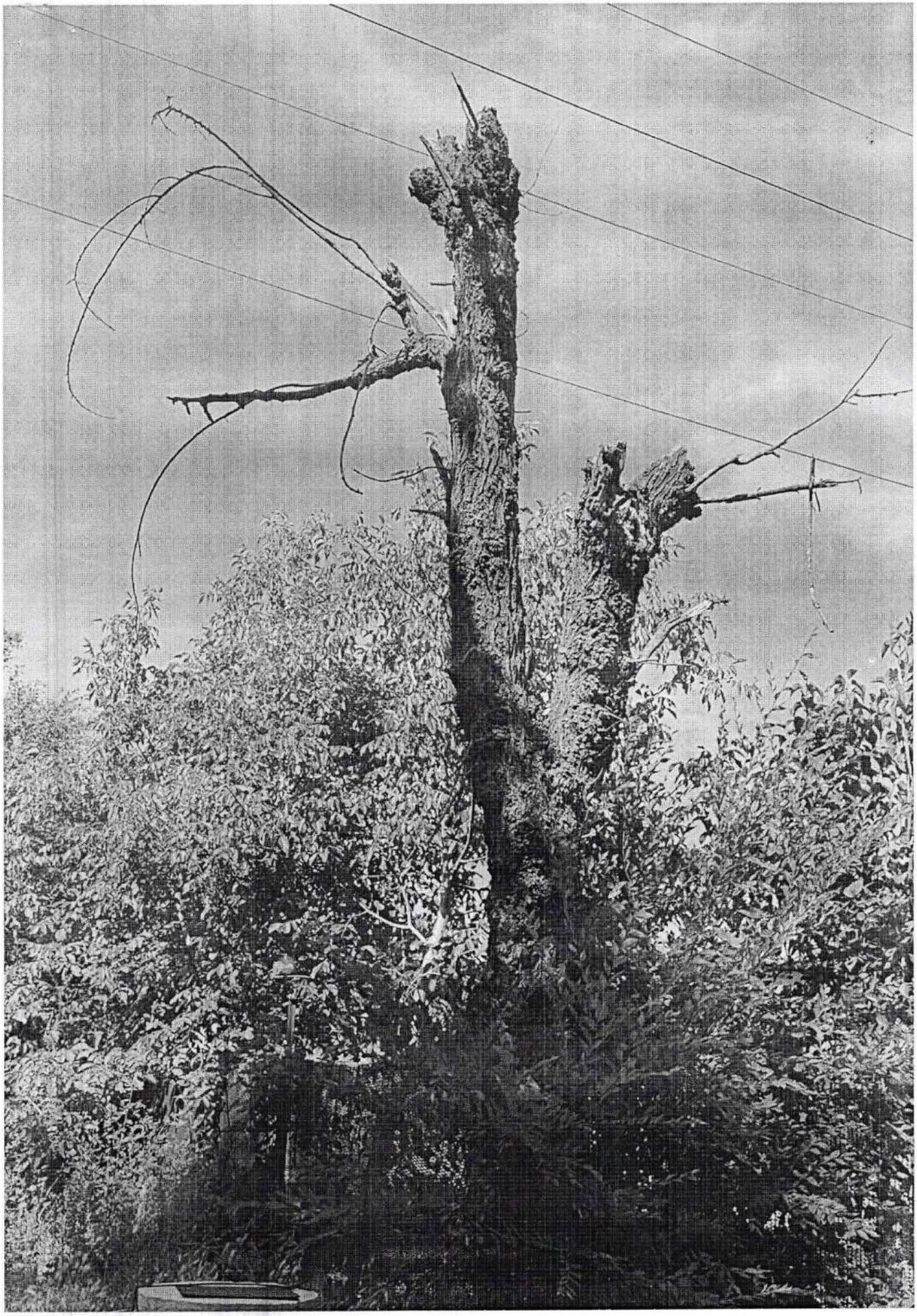

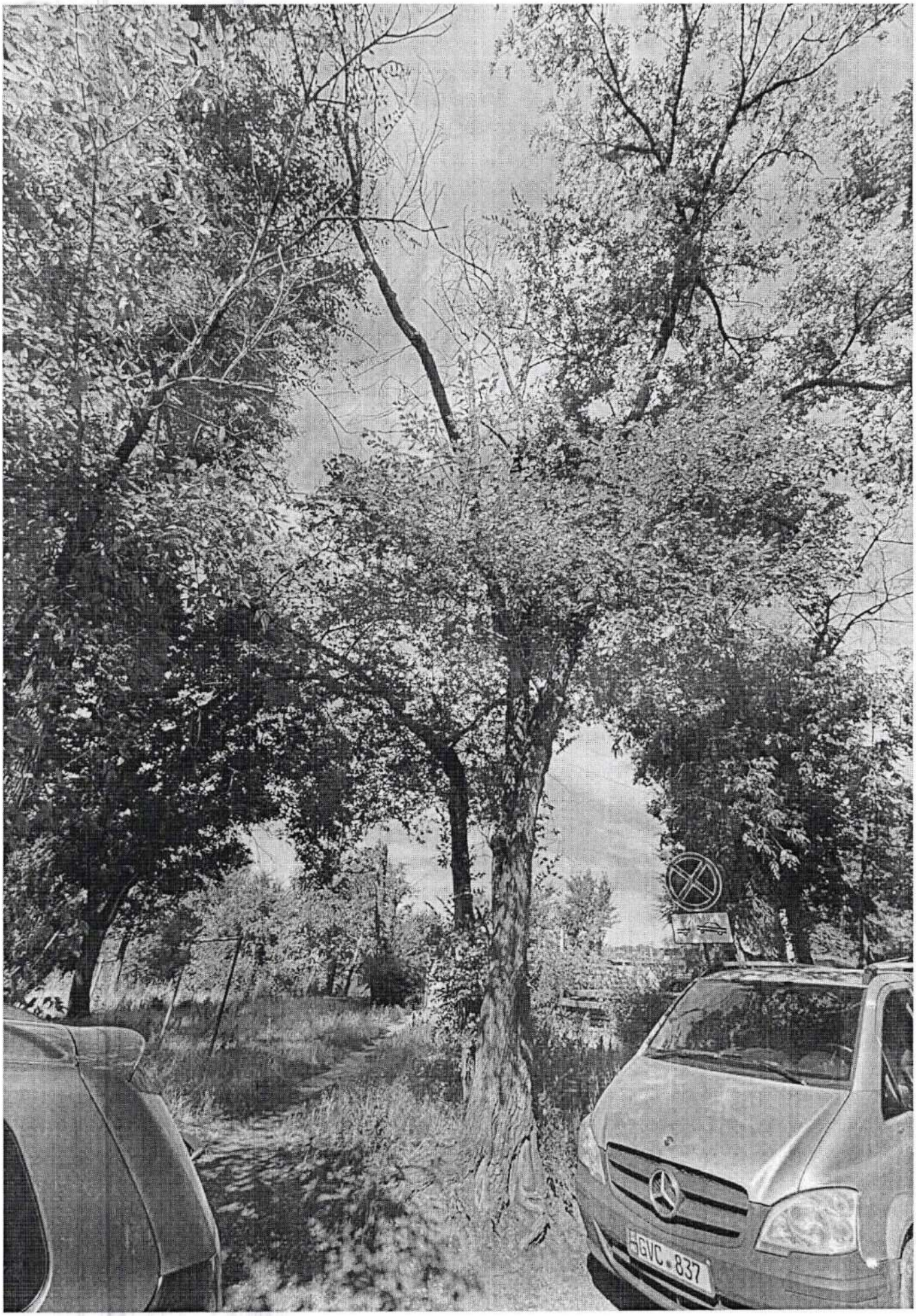
5GVC.837

Primaria mun.Bălţi
Intreprinderea municipală
„Amenajarea Teritoriului şi Spaţii Verzi Bălţi"

3100, Republica Moldova, m.Bălţi,
str. Moscovei, 19 tel. (231) 2-24-36

Примария мун. Бэлць
Муниципальное предприятие
„Благоустройство и Озеленение Бэлць"

3100, Республика Молдова, м.Бэлць
ул. Московская,19 тел. (231) 2-24-36

Исх. № 342
от 11.08.2025 г.

И.о. Начальника УКХ мун. Бэлць
Госп. Саковской Ирине

Drei Grati
11.08.2025

МП «Благоустройство и Озеленение Бэлць» направляет в Ваш адрес фитосанитарный акт № 20 от 21.07.2025 г. для рассмотрения на заседании Муниципального Совета.

Управляющий
МП «Благоустройство и Озеленение Бэлць» **Новикова Светлана**

REPUBLICA MOLDOVA AMENAJAREA TERITORIULUI ŞI SPAŢII VERZI BĂLŢI IDNO 1011602002399 INTREPRINDEREA MUNICIPALĂ

Исполнитель:
Инженер по благоустройству и озеленению
Числаш С. 023135448

REPUBLICA MOLDOVA
PRIMĂRIA MUNICIPIULUI BĂLŢI
DIRECŢIA GOSPODĂRIEI COMUNALE
Nr. de intrare 01-07/168
11 08 2025

Primaria mun.Bălţi
Intreprinderea municipală
„Amenajarea Teritoriului şi Spaţii Verzi Bălţi"

3100, Republica Moldova, m.Bălţi,
str. Moscovei, 19 tel. (231) 2-24-36

Примария мун. Бэлць
Муниципальное предприятие
„Благоустройство и Озеленение Бэлць"

3100, Республика Молдова, м.Бэлць
ул. Московская,19 тел. (231) 2-24-36

Исх. № 339
от 11.08.2025 г.

И.о. Начальника УКХ мун. Бэлць
Госп. Саковской Ирине

МП «Благоустройство и Озеленение Бэлць» просит Вас, вынести на рассмотрение Муниципального Совета вопрос о необходимости сноса деревьев, произрастающих по следующим адресам: ул. Болгарская, 30; 108; 110-112, согласно фитосанитарного акта № 20 от 21.07.2025 г.

Управляющий
МП «Благоустройство и Озеленение Бэлць» **Новикова Светлана**

Исполнитель:
Инженер по благоустройству и озеленению
Числаш Светлана тел.023135448

ÎM «Amenajarea teritoriului și spații verzi Bălți»

APROBAT
Administrator adjunct
ÎM «Amenajarea Teritoriului
și spații verzi Bălți»
_____ Melnicenco M.

ACT nr. 20 din 21.07.2025
de cercetare fitosanitară a arborilor

Examinarea vegetațiilor forestiere aflate în gestiune a fost efectuată de angajații ÎM «Amenajarea Teritoriului și spații verzi Bălți», conform ord. nr. 3 din 02.01.2025:

preşedintele comisiei:
- *inginer spații verzi – **Cislaş S.;***

membrii comisiei:
- *inginer spații verzi – **Mamolea I.;***
- *maistru sectorului spații verzi – **Dobrenco A;***
- *specialist-coordonator al sectorului de amenajare a teritoriului și spații verzi – **Vasiuc T.***

În conformitate cu Legea RM cu locativ la spații verzi a localităților urbane și rurale nr. 591- XIV din 23 septembrie 1999, Hotărîrea Guvernului RM pentru aprobarea Regulamentului cu locativ la autorizarea tăierilor în fondul forestier și vegetația forestieră din afara fondului forestier nr. 27 din 19.01.2004., Regulile Sanitare în pădurile RM, s-a efectuat cercetarea vegetației forestiere supuse fenomenului de uscare cu scopul aprecierii stării sanitare, petrecerea măsurilor de îmbunătățire a acesteia, totodată înlăturarea vegetației forestiere, care prezintă pericol.

Au fost cercetați arborii de pe adrese nominalizate mai jos și s-a constatat:

Adresa	**Denumirea** (Specia)	**Unit.**	**Diametrul Tulpinei**	**Masa lemnoasă**	**Descrierea**	**Categoria**	**Concluzia** (Măsuri de protecție și ameliorare propuse)
Bd. M. Eminescu, 11	Mesteacăn	1	40 cm	0,88	Arborele crește în curtea blocului locativ nr. 11 de pe adresa Bd. M. Eminescu, în directă apropiere de scara nr. 2. Vîrful arborelui este uscat, în condiții de vînt puternic, au căzut în repetate rînduri ramuri mari.	IV	Tăieri de igienă
Str. Bulgară, 30	Ulm	1	28 cm	0,35	Arborele crește în spatele blocului locativ nr. 30 de pe str. Bulgară, este uscat complet.	VI	Tăieri de igienă
Str. Bulgară, 108	Plop	1	68 cm	2,86	Arborele crește în curtea blocului locativ nr. 108 de pe str. Bulgară, vis-a-	V	Tăieri de igienă

					vis de scara nr. 1, pe tulpina a fost depistată procesul de putrefacție și dezlipirea scoarței, este uscat circa 70-75%.		
Str. Bulgară, 110-112	Plop	1	75 cm	3,44	Arborele crește în spatele blocului locativ nr. 110-112 de pe str. Bulgară, este uscat circa 80-85%.	V	Tăieri de igienă
Str. Bulgară, 130	Ulm	1	86 cm	3,77	Arborele crește în curtea blocului locativ nr. 130 de pe str. Bulgară, este uscat complet.	VI	Tăieri de igienă
	Nuc bif.	1	25*28 cm	0,7	Arborele crește în curtea blocului locativ nr. 130 de pe str. Bulgară, este uscat complet.	VI	Tăieri de igienă
	Vișin	1	30 cm	0,51	Arborele crește în spatele blocului locativ nr. 130 de pe str. Bulgară, este uscat complet.	VI	Tăieri de igienă
	Ulm bif.	1	44*48 cm	2,31	Arborele crește în spatele blocului locativ nr. 130 de pe str. Bulgară, în directă apropiere de garaj, este uscat circa 70-75%.	IV	Tăieri de igienă
	Ulm	1	20 cm	0,14	Arborele crește în spatele blocului locativ nr. 130 de pe str. Bulgară, este uscat complet.	VI	Tăieri de igienă
Str. Bulgară, 140	Nuc	1	16 cm	0,06	Arborele crește în curtea blocului locativ nr. 140 de pe str. Bulgară, este uscat complet.	VI	Tăieri de igienă
Str. Bulgară, 124	Cais	1	17 cm	0,13	Arborele crește în spatele blocului locativ nr. 124 de pe str. Bulgară, la distanța aproximativ de 1 m de fundamentul, este uscat circa 80-85%.	V	Tăieri de igienă
Str. Bulgară, 128	Cais	1	18 cm	0,13	Arborele crește în spatele blocului locativ nr. 128 de pe str. Bulgară, cu înclinare spre carosabil, este uscat circa 60-65%.	IV	Tăieri de igienă

1. În total au fost examinați 12 de arbori din specii diferite.
2. Se recomandă următoarele tipuri de intervenții silvotehnice:

Tăieri de igienă – 12 arbori.

3. Volumul masei lemnoase a fost calculat conform indicelor de calculare a m/l conform extraselor din "Сортиментные таблицы" elaborate de Ministerul Gospodăriei Silvice din R. Ucraina a.1983, volumul masei lemnoase a fost calculat luîndu-se în considerație starea arborilor și poartă caracter orientativ. Avînd în vedere că arborii propuși pentru defrișare, anterior au fost curățați, volumul masei lemnoase a fost calculat estimativ.

Masa lemnoasă, m^3	**Calculată**
Lemn de foc	**15,28 m^3**

Președintele comisiei:

Inginer spații verzi – **Cislaș S.** _____

Membrii comisiei:

Inginer spații verzi – **Mamolea I.** _____

Maistru sectorului spații verzi – **Dobrenco A.** _____

Specialist-coordonator al sectorului de amenajare a teritoriului și spații verzi – **Vasiuc T.** _____

MINISTERUL MEDIULUI
AL REPUBLICII MOLDOVA

МИНИСТЕРСТВО ОКРУЖАЮЩЕЙ СРЕДЫ
РЕСПУБЛИКИ МОЛДОВА

AGENȚIA DE MEDIU

АГЕНСТВО
ОКРУЖАЮЩЕЙ СРЕДЫ

AUTORIZAȚIE

PENTRU TĂIERI ALE VEGETAȚIEI FORESTIERE

Nr. **P-7954/2025**

Eliberată **Î.M. "AMENAJAREA TERITORIULUI ȘI SPAȚII VERZI BĂLȚI"**

(denumirea beneficiarului, întreprinderii, persoanei fizice)

Republica Moldova, mun. Bălți, str. Moscovei, 19

(Cod poștal, apartenența departamentală, adresa sediului)

În baza **Cerere Nr. C435442/2025 din 21.07.2025; Act de cercetare fitosanitară a arborilor nr. 20 din 21.07.2025**

(documente premergătoare ce stau la baza emiterii actului permisiv)

Tăieri de igienă - 12 (un); Vol. m/l - 15,28 m.c.

(Volumul lucrărilor autorizate)

Data eliberării autorizației " **28** " **iulie** 20 **25**

Termenul de valabilitate pînă la data de " **27** " **iulie** 20 **26**

Director

semnat electronic
(semnătura)

Digitally signed by Poverjuc Dorin
Date: 2025.07.28 08:14:37 EEST
Reason: MoldSign Signature
Location: Moldova
MOLDOVA EUROPEANĂ

Dorin Poverjuc

Executor: Alexandru Crudu - DRAPM Agenția de Mediu

L.Ș.

Pentru realizarea lucrărilor de tăieri în spaţiile verzi ale localităţilor urbane şi rurale conform următoarelor caracteristici:

Nr. crt.	Adresa (strada, nr. contur ş.a.)	Nr. arborilor (un.)	Specia	Diameru (cm.)	Starea fitosanitară a arborilor	Tratament/ Tipul tăierii	Volumul masei lemnoase ce urmează a fi extrasă (m3)
1	Mun. Bălţi, bd. M. Eminescu, 11	1	Mesteacăn	40	Conform actelor	Tăiere de igienă	0,88
2	Str. Bulgară, 30	1	Ulm	28		Tăiere de igienă	0,35
3	Str. Bulgară, 108	1	Plop	68		Tăiere de igienă	2,86
4	Str. Bulgară, 110-112	1	Plop	75		Tăiere de igienă	3,44
5	Str. Bulgară, 130	1	Ulm	86		Tăiere de igienă	3,77
		1	Nuc	Bif.(25;28)		Tăiere de igienă	0,70
		1	Vişin	30		Tăiere de igienă	0,51
		1	Ulm	Bif.(44;48)		Tăiere de igienă	2,31
		1	Ulm	20		Tăiere de igienă	0,14
6	Str. Bulgară, 140	1	Nuc	16		Tăiere de igienă	0,06
7	Str. Bulgară, 124	1	Cais	17		Tăiere de igienă	0,13
8	Str. Bulgară, 128	1	Cais	18		Tăiere de igienă	0,13
Total		12					15,28

Prescripţii obligatorii:

1. Tratamentul silvic să se efectueze în strictă conformitate cu ATVF eliberată de Agenţia de Mediu, cu respectarea Regulilor sanitare în pădurile Republicii Moldova;
2. Masa lemnoasă obţinută, prealabil calculată şi indicată în acte să fie luată la evidenţă contabilă de gestionarul funciar al terenului;
3. Beneficiarul actului permisiv de mediu (ATVF), va asigura menţinerea bilanţului vegetaţiei spaţiilor verzi administrate şi gestionate, în strictă conformitate cu prevederile şi cerinţele actelor legislative şi normative ale protecţiei mediului şi cele de domeniul gospodăririi şi administrării spaţiilor verzi;
4. În perioada agrotehnică a.a. 2025 - 2026 de efectuat lucrări de plantare a arborilor în golurile formate şi locurile slab înverzite, de prevăzut sectoare de teren predispuse pentru plantarea vegetaţiei în scopul menţinerii bilanţului spaţiilor verzi, proprietate publică, sau privată.

бул. М. Еминеску, 11

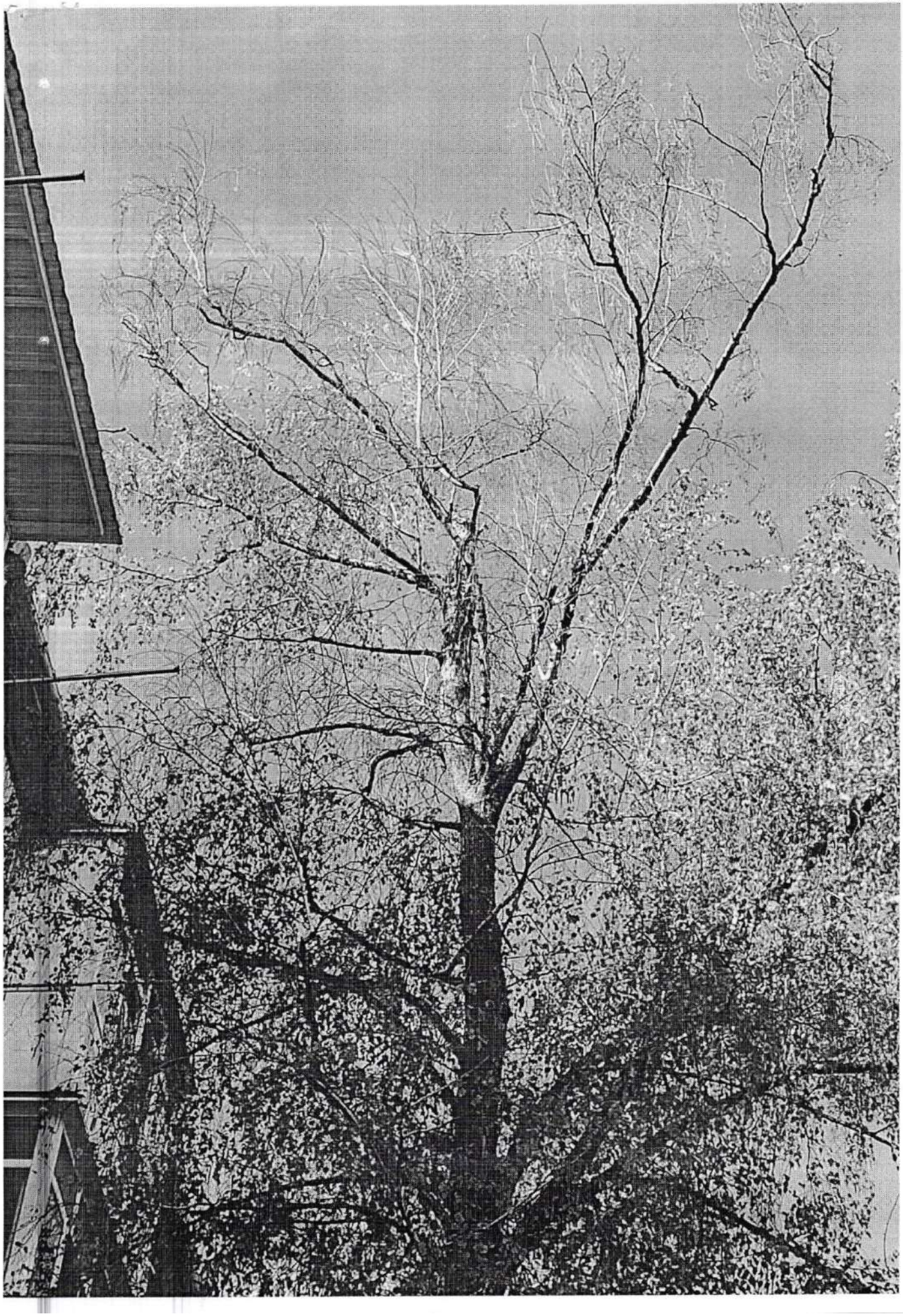

ул. Болгарская, 30

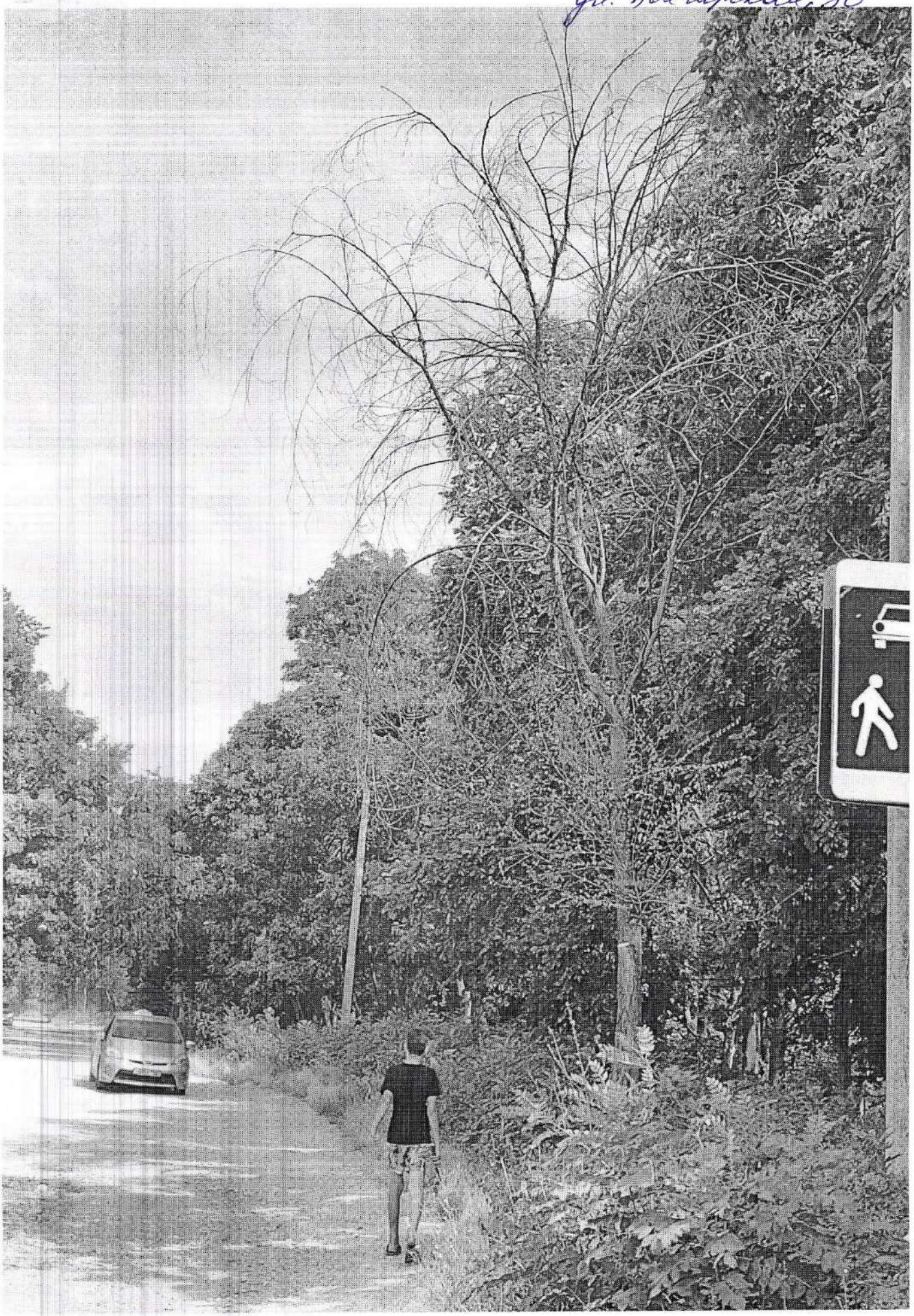

ул. Богдановская, 108

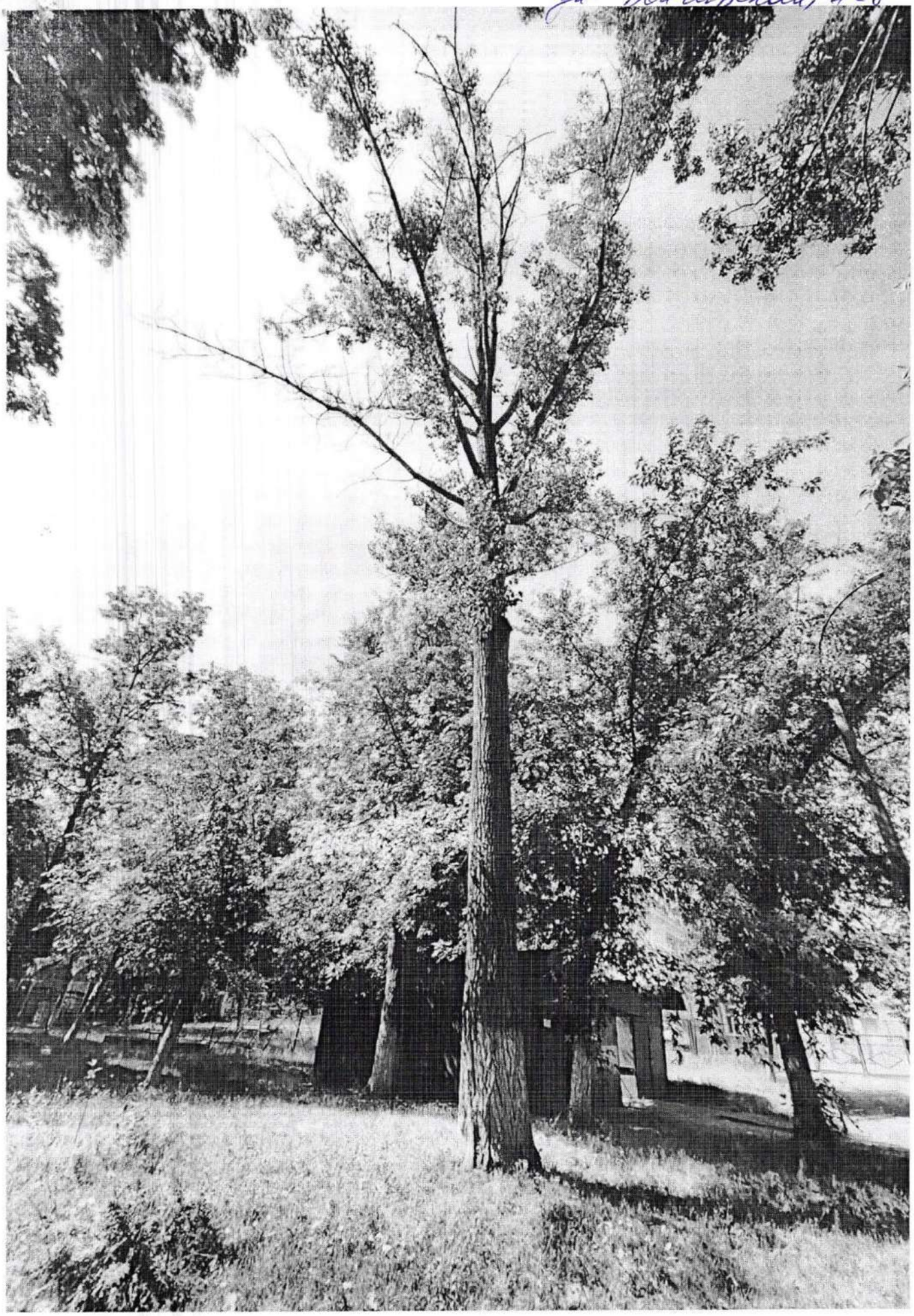

ул. Болгарская, 110-112

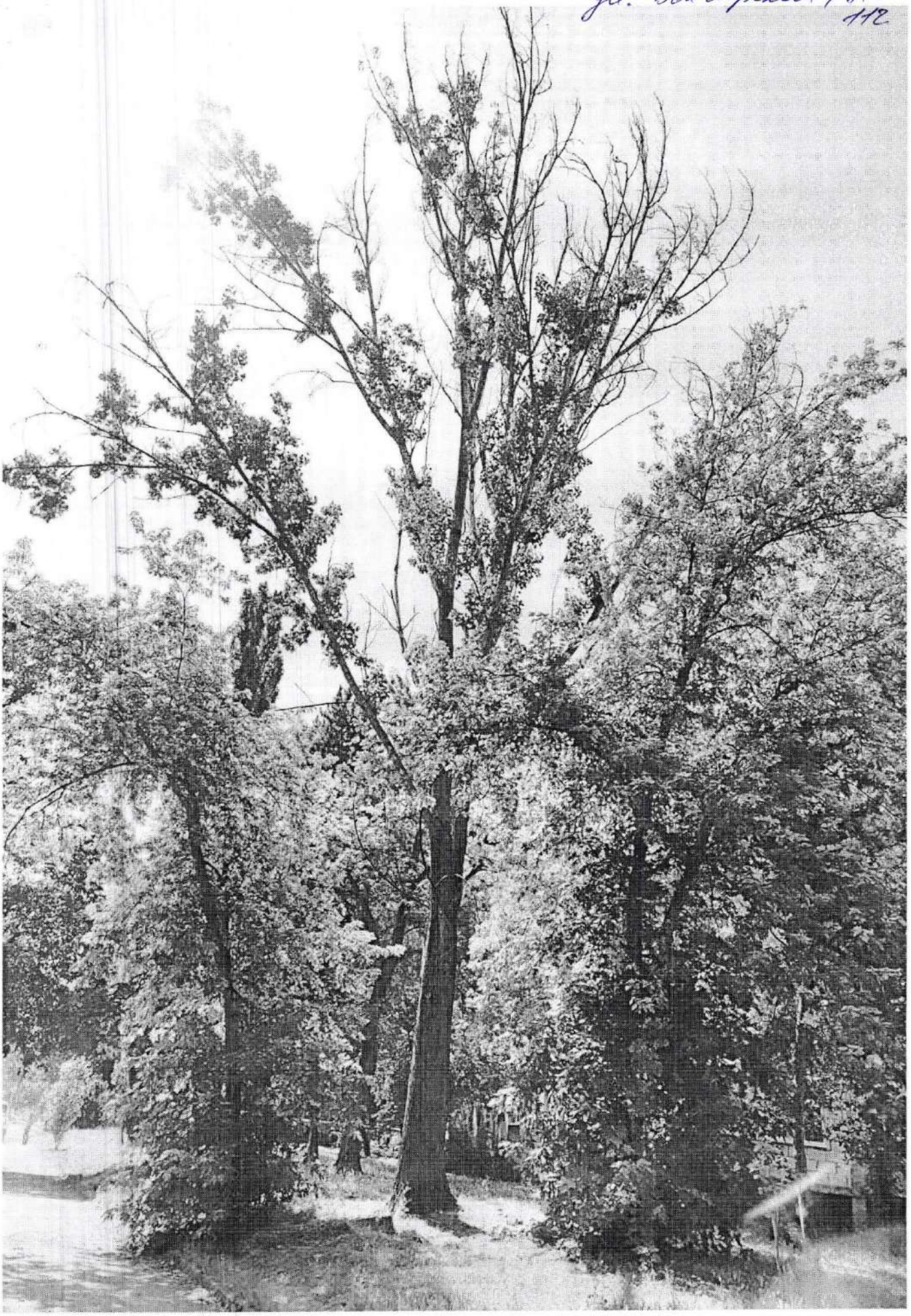

ул. Болгарская, 130

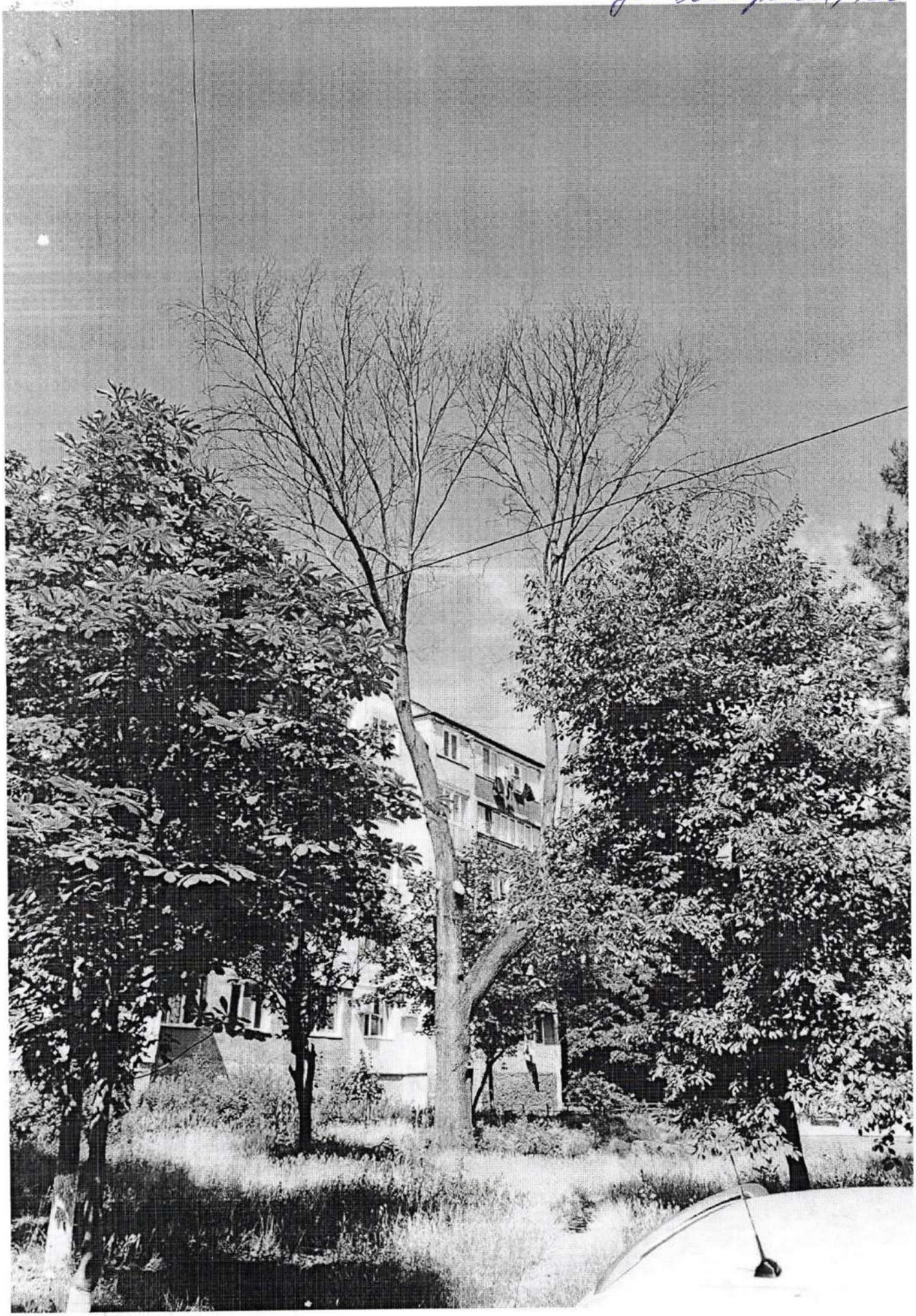

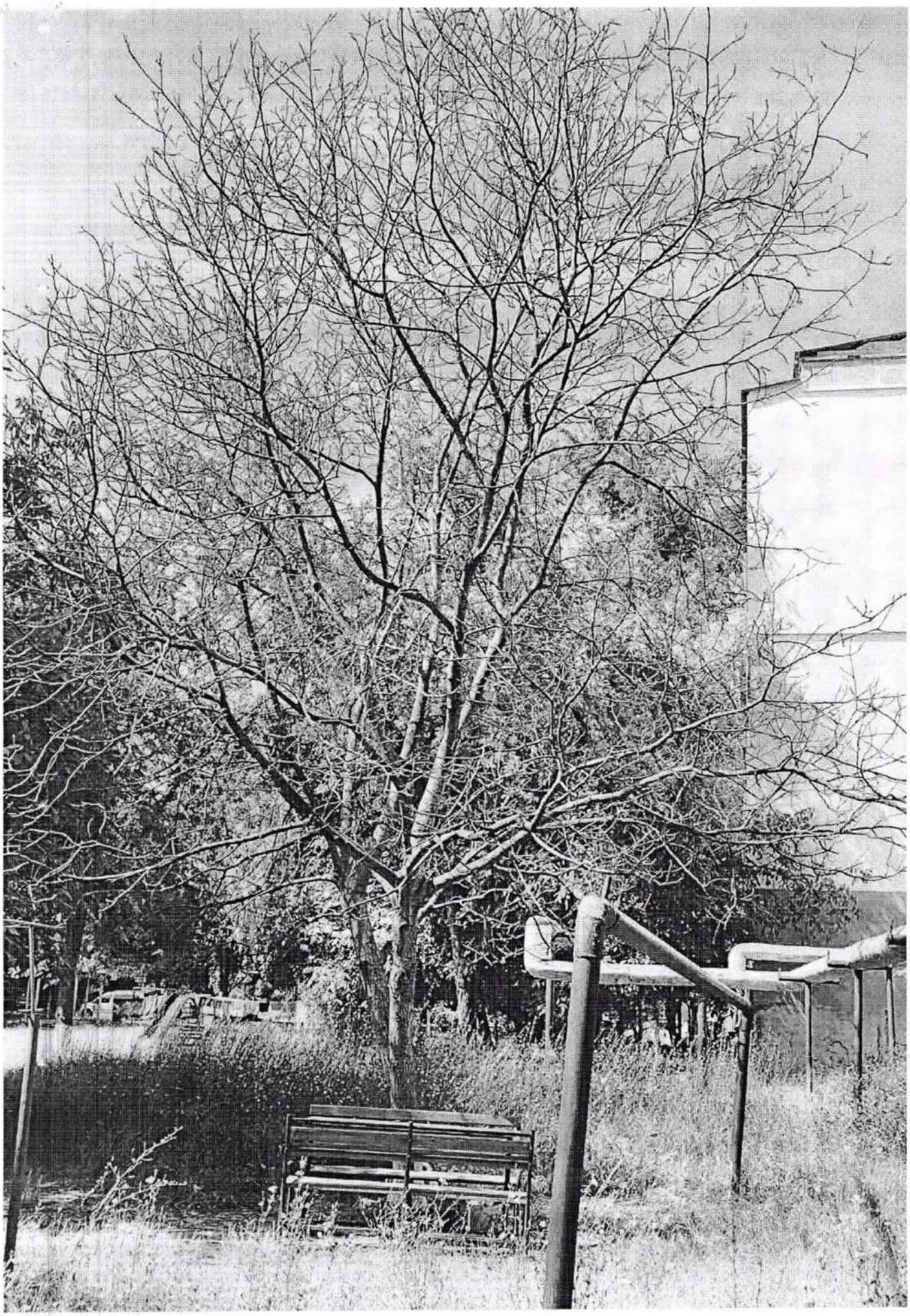

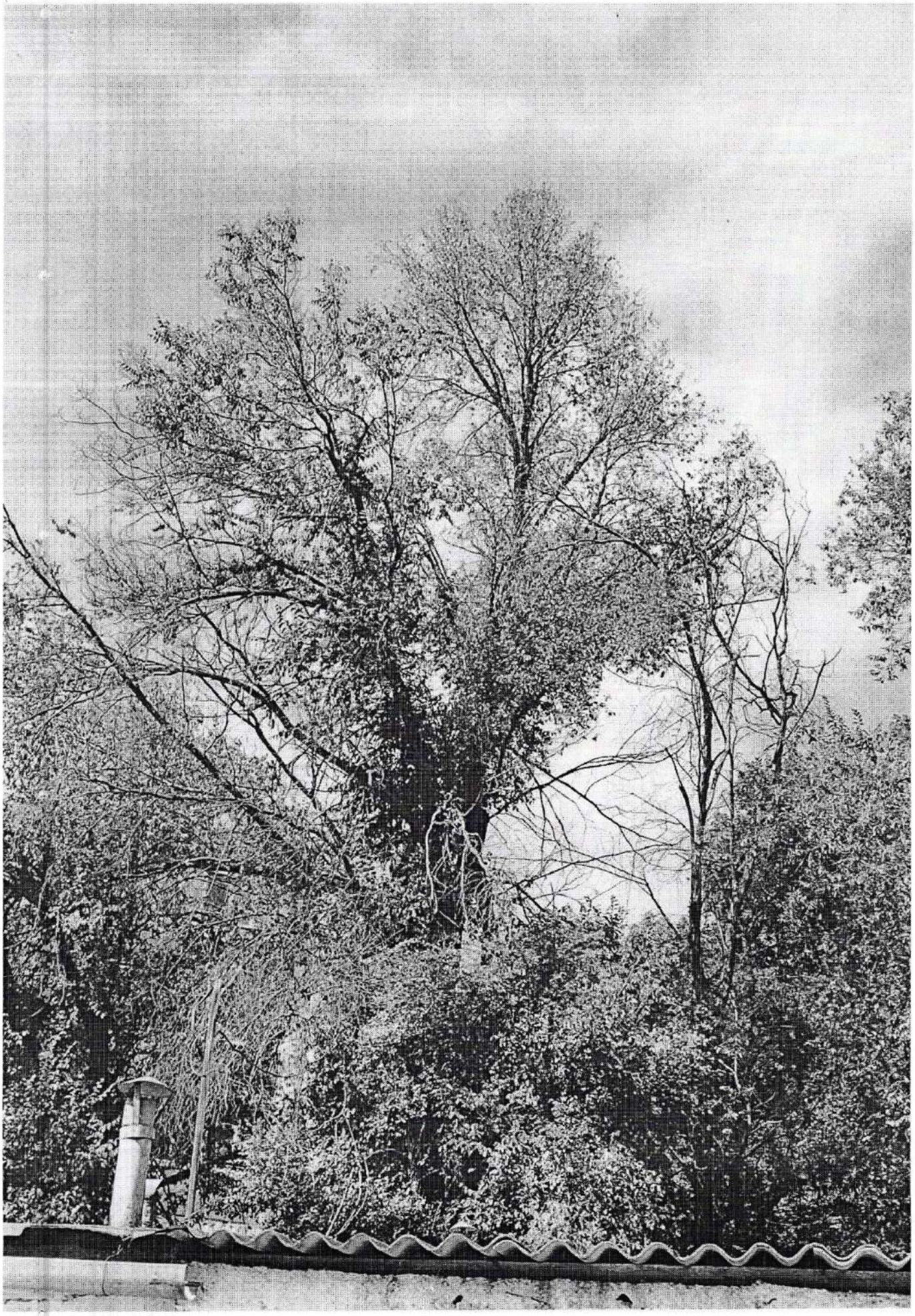

ул. Полярная, 140

ул. Подгорная, 44

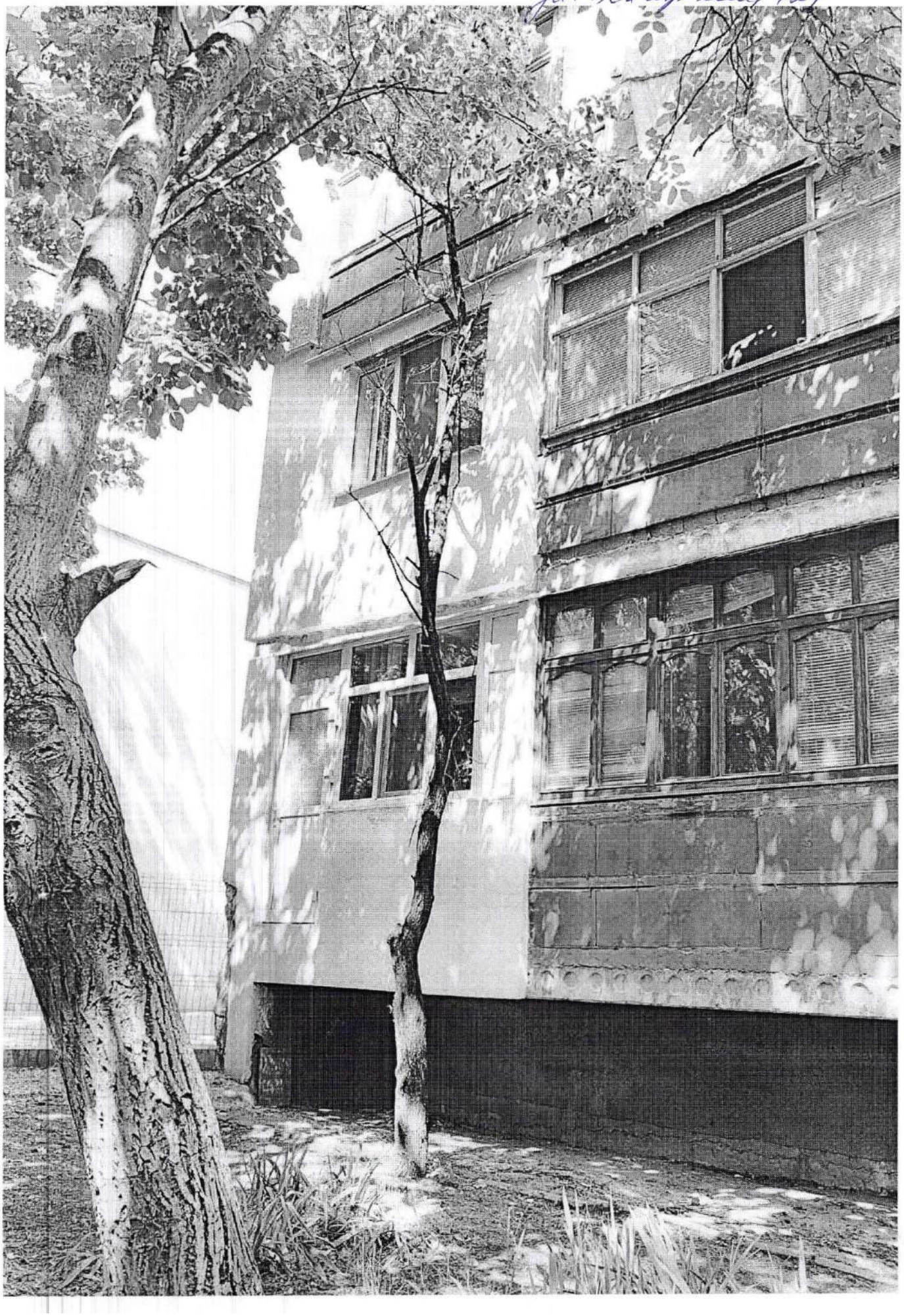

ул. Богородск, 128

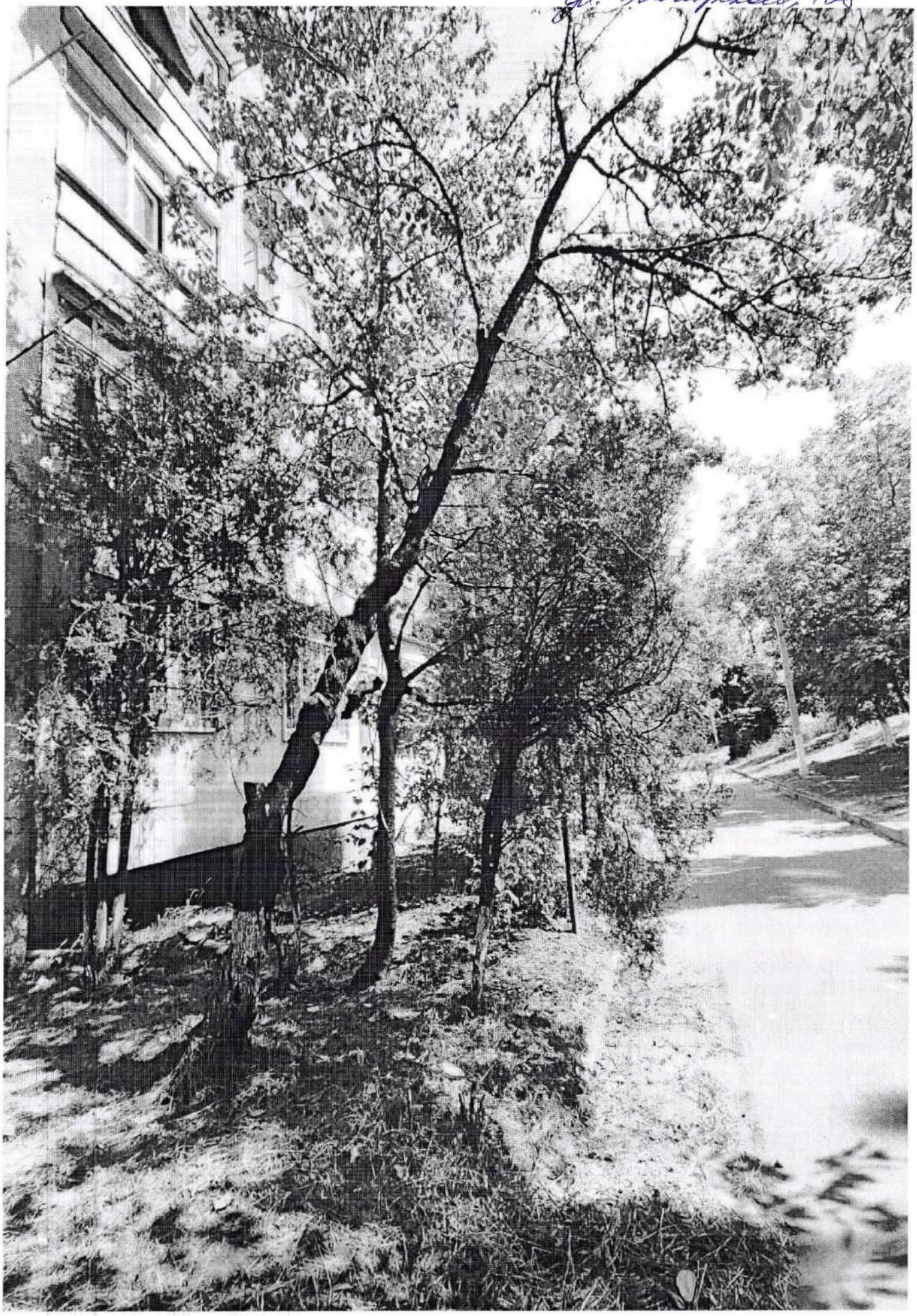

Primaria mun.Bălţi
Intreprinderea municipală
„Amenajarea Teritoriului şi Spaţii Verzi Bălţi"

3100, Republica Moldova, m.Bălţi,
str. Moscovei, 19 tel. (231) 2-24-36

Примария мун. Бэлць
Муниципальное предприятие
„Благоустройство и Озеленение Бэлць"

3100, Республика Молдова, м.Бэлць
ул. Московская,19 тел. (231) 2-24-36

Исх. № 327 от 31.07.2025 г.

Исполняющему обязанности
Начальника УКХ мун. Бэлць
Госп. Саковской Ирине

Dnei Urati Z
06.08.2025

МП «Благоустройство и Озеленение Бэлць» просит Вас, вынести на рассмотрение Муниципального Совета вопрос о необходимости сноса деревьев, согласно фитосанитарного акта № 21 от 25.07.2025 г.

Заместитель управляющего
МП «Благоустройство и Озеленение Бэлць» **Мельниченко Мариана**

REPUBLICA MOLDOVA, mun. BĂLŢI
I.M. "AMENAJAREA TERITORIULUI ŞI SPAŢII VERZI BĂLŢI"
IDNO 1011802002398
INTREPRINDERE MUNICIPALĂ

Исполнитель:
Инженер по благоустройству и озеленению
Малоля Инна тел.023135448

REPUBLICA MOLDOVA
PRIMĂRIA MUNICIPIULUI BĂLŢI
DIRECŢIA GOSPODĂRIEI COMUNALE
Nr. de intrare 01-07/1641/1
05 08 2025

ÎM «Amenajarea teritoriului și spații verzi Bălți»

APROBAT
Administrator adjunct
ÎM «Amenajarea Teritoriului
și spații verzi Bălți»
_____ Melnicenco M.

ACT nr. 21 din 25.07.2025
de cercetare fitosanitară a arborilor

Examinarea vegetațiilor forestiere aflate în gestiune a fost efectuată de angajații ÎM «Amenajarea Teritoriului și spații verzi Bălți», conform ord. nr. 3 din 02.01.2025:

preşedintele comisiei:

- *inginer spații verzi – **Cislaş S.;***

membrii comisiei:

- *inginer spații verzi – **Mamolea I.;***
- *maistru sectorului spații verzi – **Dobrenco A;***
- *specialist-coordonator al sectorului de amenajare a teritoriului și spații verzi – **Vasiuc T.***

În conformitate cu Legea RM cu privire la spații verzi a localităților urbane și rurale nr. 591-XIV din 23 septembrie 1999, Hotărîrea Guvernului RM pentru aprobarea Regulamentului cu privire la autorizarea tăierilor în fondul forestier și vegetația forestieră din afara fondului forestier nr. 27 din 19.01.2004., Regulile Sanitare în pădurile RM, s-a efectuat cercetarea vegetației forestiere supuse fenomenului de uscare cu scopul aprecierii stării sanitare, petrecerea măsurilor de îmbunătățire a acesteia, totodată înlăturarea vegetației forestiere, care prezintă pericol.

Arborii dați au fost supuși autorizării, dar din motiv că nu s-au dovedit cu efectuarea lucrărilor, solicităm eliberarea unei noi autorizație pentru următorii arbori de pe adrese nominalizate mai jos:

Adresa	**Denumirea** (Specia)	**Unit.**	**Diametrul Tulpinei (cm.)**	**Masa lemnoasă**	**Descrierea**	**Catgoria de stare**	**Concluzia (Măsuride protecție și ameliorare propuse)**
Str. C. Ieșilor, 106	Tei	1	42 cm	1,1	Arborele crește în spatele blocul locativ nr. 106, de pe adresa str. C. Ieșilor, de-a lungul străzii, pe tulpina a fost depistat scorbură imensa cu procesul de putrefacție, este uscat circa 70-75%.	V	Tăieri de igienă

Str. C. Ieşilor, 5	Mesteacăn	1	40 cm	0,88	Arborele creşte pe adresa str. C. Ieşilor, în curtea blocul locativ, nr. 5, în regiunea scării nr. 3, la distanţă aproximativ 0,70 m de fundaţie, este uscat circa 70-75%.	V	Tăieri de igienă

1. În total a fost examinaţi 2 arbori de specii: «Tei», «Mesteacăn».
2. Se recomandă următoarele tipuri de intervenţii silvotehnice:
Tăieri de igienă – 2 arbori.
3. Volumul masei lemnoase a fost calculat conform indicelor de calculare a m/l conform extraselor din "Сортиментные таблицы" elaborate de Ministerul Gospodăriei Silvice din R. Ucraina a.1983, volumul masei lemnoase a fost calculat luîndu-se în consideraţie starea arborilor şi poartă caracter orientativ. Avînd în vedere că arborii propuşi pentru defrişare, anterior au fost curăţaţi, volumul masei lemnoase a fost calculat estimativ.

Masa lemnoasă, m^3	**Calculată**
Lemn de foc	**1,98 m^3**

Preşedintele comisiei:

Inginer spaţii verzi – **Cislaş S.** _____

Membrii comisiei:

Inginer spaţii verzi – **Mamolea I.** _____

Maistru sectorului spaţii verzi – **Dobrenco A.** _____

Specialist-coordonator al sectorului de amenajare a teritoriului şi spaţii verzi – **Vasiuc T.** _____

MINISTERUL MEDIULUI
AL REPUBLICII MOLDOVA

МИНИСТЕРСТВО ОКРУЖАЮЩЕЙ СРЕДЫ
РЕСПУБЛИКИ МОЛДОВА

AGENȚIA DE MEDIU

АГЕНСТВО
ОКРУЖАЮЩЕЙ СРЕДЫ

AUTORIZAȚIE

PENTRU TĂIERI ALE VEGETAȚIEI FORESTIERE

Nr. **P-8002/2025**

Eliberată **Î.M. "AMENAJAREA TERITORIULUI ȘI SPAȚII VERZI BĂLȚI"**
(denumirea beneficiarului, întreprinderii, persoanei fizice)

Republica Moldova, mun. Bălți, str. Moscovei, 19
(Cod poștal, apartenența departamentală, adresa sediului)

În baza **Cerere nr. C437254/2025 din 25.07.2025; Act de cercetare fitosanitară a arborilor nr. 21 din 25.07.2025; Decizia Consiliului Municipal cu nr. 10/5 din 23.12.2019.**
(documente premergătoare ce stau la baza emiterii actului permisiv)

Tăiere de igienă -2 (un); Vol. m/l - 1,98 m.c.
(Volumul lucrărilor autorizate)

Data eliberării autorizației " **31** " **iulie** 20 **25**

Termenul de valabilitate pînă la data de " **30** " **iulie** 20 **26**

Director semnat electronic **Dorin Poverjuc**

Digitally signed by Poverjuc Dorin
Date: 2025.07.31 09:49:55 EEST
Reason: MoldSign Signature
Location: Moldova
MOLDOVA EUROPEANĂ

Executor: Marin Lucinschi DRAPM Agenția de Mediu *L.Ș.*

Pentru realizarea lucrărilor de tăieri în spațiile verzi ale localităților urbane și rurale conform următoarelor caracteristici:

Nr. crt.	Adresa (strada, nr. contur ș.a.)	Nr. arborilor (un.)	Specia	Diameru (cm.)	Starea fitosanitară a arborilor	Tratament/ Tipul tăierii	Volumul masei lemnoase ce urmează a fi extrasă (m3)
	Mun. Bălți, str. C. Ieșilor, 106	1	Tei	42	Conform actelor	Tăiere de igienă	1,10
	Str. C. Ieșilor, 5	1	Mesteacăn	40		Tăiere de igienă	0,88
Total		2					1,98

Prescripții obligatorii:

1. Tratamentul silvic să se efectueze în strictă conformitate cu ATVF eliberată de Agenția de Mediu, cu respectarea Regulilor sanitare în pădurile Republicii Moldova;
2. Masa lemnoasă obținută, prealabil calculată și indicată în acte să fie luată la evidență contabilă de gestionarul funciar al terenului;
3. Î.M. AGSV, va asigura menținerea bilanțului vegetației spațiilor verzi administrate și gestionate, în strictă conformitate cu prevederile și cerințele actelor legislative și normative ale protecției mediului și cele de domeniul gospodăririi și administrării spațiilor verzi;
4. În perioada agrotehnică a.a. 2025 - 2026 de efectuat lucrări de plantare a arborilor în golurile formate și locurile slab înverzite, de prevăzut sectoare de teren predispuse pentru plantarea vegetației în scopul menținerii bilanțului spațiilor verzi, proprietate publică, sau privată.

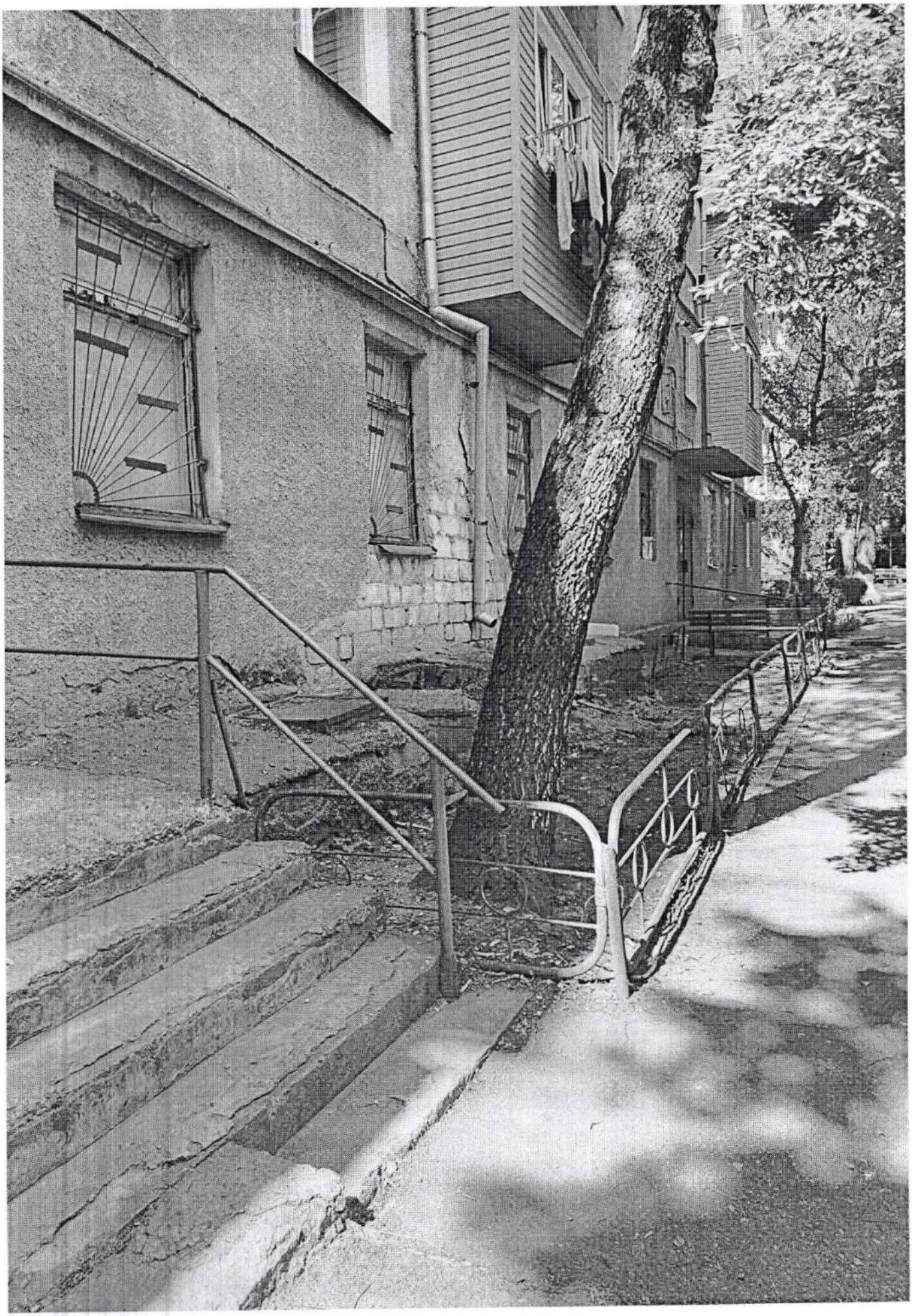

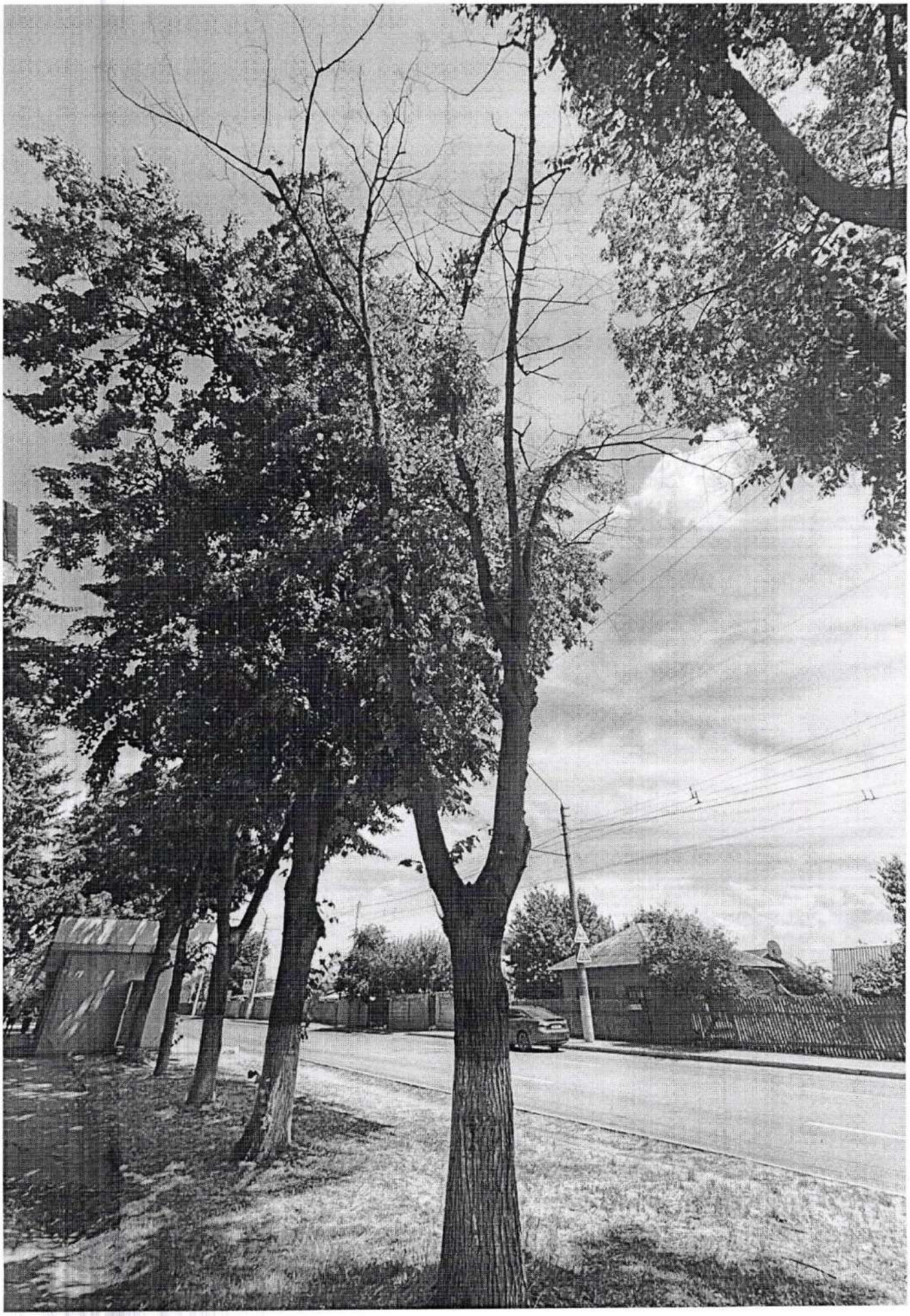

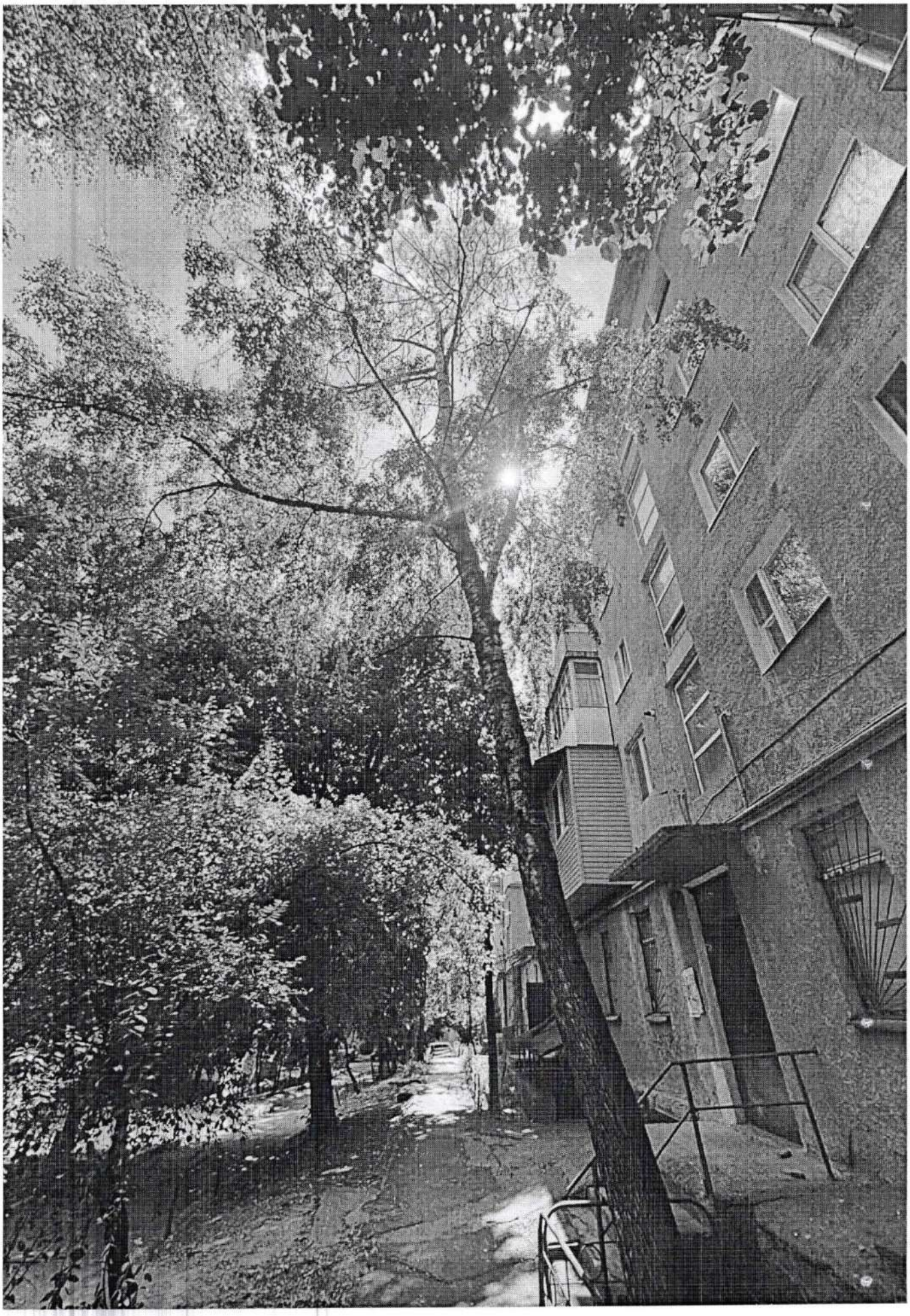

Primaria mun.Bălţi
Intreprinderea municipală
„Amenajarea Teritoriului şi Spaţii Verzi Bălţi"

3100, Republica Moldova, m.Bălţi,
str. Moscovei, 19 tel. (231) 2-24-36

Примария мун. Бэлць
Муниципальное предприятие
„Благоустройство и Озеленение Бэлць"

3100, Республика Молдова, м.Бэлць
ул. Московская,19 тел. (231) 2-24-36

Исх. № 335
от 05.08.2025 г.

И.о. Начальника УКХ мун. Бэлць
Госп. Саковской Ирине

МП «Благоустройство и Озеленение Бэлць» направляет в Ваш адрес фитосанитарный акт № 22 от 30.07.2025 г. для рассмотрения на заседании Муниципального Совета.

Заместитель управляющего
МП «Благоустройство и Озеленение Бэлць» **Мельниченко Мариана**

Исполнитель:
Инженер по благоустройству и озеленению
Мамоля Инна 023135448

Primaria mun.Bălţi
Intreprinderea municipală
„Amenajarea Teritoriului şi Spaţii Verzi Bălţi"

3100, Republica Moldova, m.Bălţi,
str. Moscovei, 19 tel. (231) 2-24-36

Примария мун. Бэлць
Муниципальное предприятие
„Благоустройство и Озеленение Бэлць"

3100, Республика Молдова, м.Бэлць
ул. Московская,19 тел. (231) 2-24-36

Исх. № 334 от 05.08.2025 г.

И.о. Начальника УКХ мун. Бэлць
Госп. Саковской Ирине

Dnei Ugrati E
06.08.2025

МП «Благоустройство и Озеленение Бэлць» просит Вас, вынести на рассмотрение Муниципального Совета вопрос о необходимости сноса деревьев, произрастающих по адресу ул. Конева, 46, согласно фитосанитарного акта № 22 от 30.07.2025 г.

Заместитель управляющего
МП «Благоустройство и Озеленение Бэлць» **Мельниченко Мариана**

REPUBLICA MOLDOVA, mun. BĂLŢI, I.M. „AMENAJAREA TERITORIULUI ŞI SPAŢII VERZI BĂLŢI", IDNO 1011002002399, INTREPRINDERE MUNICIPALĂ

Исполнитель:
Инженер по благоустройству и озеленению
Мамоля Инна тел.023135448

REPUBLICA MOLDOVA
PRIMĂRIA MUNICIPIULUI BĂLŢI
DIRECŢIA GOSPODĂRIEI COMUNALE
Nr. de intrare 01-07/165(4)
05 08 2025

ÎM «Amenajarea teritoriului și spații verzi Bălți»

APROBAT
Administrator adjunct
ÎM «Amenajarea Teritoriului
și spații verzi Bălți»
_____ Melnicenco M.

ACT nr. 22 din 30.07.2025
de cercetare fitosanitară a arborilor

Examinarea vegetațiilor forestiere aflate în gestiune a fost efectuată de angajații ÎM «Amenajarea Teritoriului și spații verzi Bălți», conform ord. nr. 3 din 02.01.2025:

preşedintele comisiei:
- *inginer spații verzi – **Cislaş S.;***

membrii comisiei:
- *inginer spații verzi – **Mamolea I.;***
- *maistru sectorului spații verzi – **Dobrenco A;***
- *specialist-coordonator al sectorului de amenajare a teritoriului și spații verzi – **Vasiuc T.***

În conformitate cu Legea RM cu locativ la spații verzi a localităților urbane și rurale nr. 591- XIV din 23 septembrie 1999, Hotărîrea Guvernului RM pentru aprobarea Regulamentului cu locativ la autorizarea tăierilor în fondul forestier și vegetația forestieră din afara fondului forestier nr. 27 din 19.01.2004., Regulile Sanitare în pădurile RM, s-a efectuat cercetarea vegetației forestiere supuse fenomenului de uscare cu scopul aprecierii stării sanitare, petrecerea măsurilor de îmbunătățire a acesteia, totodată înlăturarea vegetației forestiere, care prezintă pericol.

Au fost cercetați arborii de pe adrese nominalizate mai jos și s-a constatat:

Adresa	**Denumirea** (Specia)	**Unit.**	**Diametrul Tulpinei**	**Masa lemnoasă**	**Descrierea**	**Categoria**	**Concluzia (Măsuride protecție și ameliorare propuse)**
Str. Conev, 46	Mesteacăn	1	12 cm	0,02	Arborele crește în curtea blocului locativ nr. 46 de pe str. Conev, este uscat complet.	VI	Tăieri de igienă
	Cais	1	24 cm	0,23	Arborele crește în curtea blocului locativ nr. 46 de pe str. Conev, este uscat complet.	VI	Tăieri de igienă
	Castan	1	9 cm	0,02	Arborele crește în curtea blocului locativ nr. 46 de pe str. Conev, este uscat complet.	VI	Tăieri de igienă

Str. Conev, 40	Salcîm	1	26 cm	0,35	Arborele crește în spatele blocului locativ nr. 40 de pe str. Conev, cu înclinare. La baza de creștere a fost depistat putregai, pe tulpina o scorbură cu procesul de putrefacție.	IV	Tăieri de igienă
	Salcîm	1	9 cm	0,02	Arborele crește în spatele blocului locativ nr. 40 de pe str. Conev, de-a lungul străzii, procrescut din lăstarii și semințiși în mijlocul trotuarului.	III	Tăieri diverse
	Salcîm	1	5 cm	0,01	Arborele crește în spatele blocului locativ nr. 40 de pe str. Conev, de-a lungul străzii, procrescut din lăstarii și semințiși, este uscat complet.	VI	Tăieri de igienă

1. În total au fost examinați 6 de arbori din specii diferite.
2. Se recomandă următoarele tipuri de intervenții silvotehnice:
Tăieri diverse – 1 arbore;
Tăieri de igienă – 5 arbori.
3. Volumul masei lemnoase a fost calculat conform indicelor de calculare a m/l conform extraselor din "Сортиментные таблицы" elaborate de Ministerul Gospodăriei Silvice din R. Ucraina a.1983, volumul masei lemnoase a fost calculat luîndu-se în considerație starea arborilor și poartă caracter orientativ. Avînd în vedere că arborii propuși pentru defrișare, anterior au fost curățați, volumul masei lemnoase a fost calculat estimativ.

Masa lemnoasă, m^3	**Calculată**
Lemn de foc	**0,65 m^3**

Președintele comisiei:

Inginer spații verzi – **Cislaș S.** _____

Membrii comisiei:

Inginer spații verzi – **Mamolea I.** _____

Maistru sectorului spații verzi – **Dobrenco A.** _____

Specialist-coordonator al sectorului de amenajare a teritoriului și spații verzi

– **Vasiuc T.** _____

ул. Конива, 46

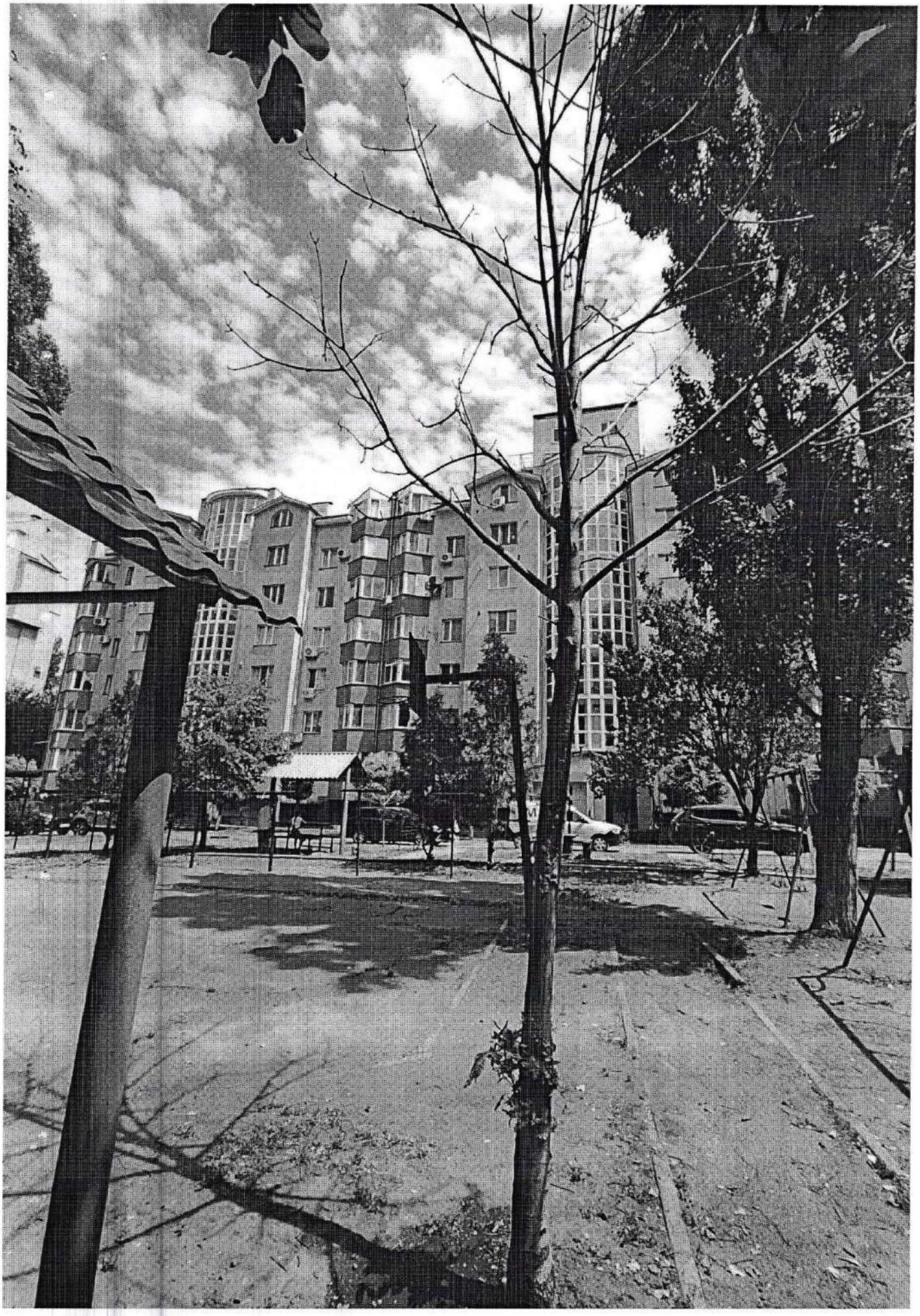

ул. Конева, 40

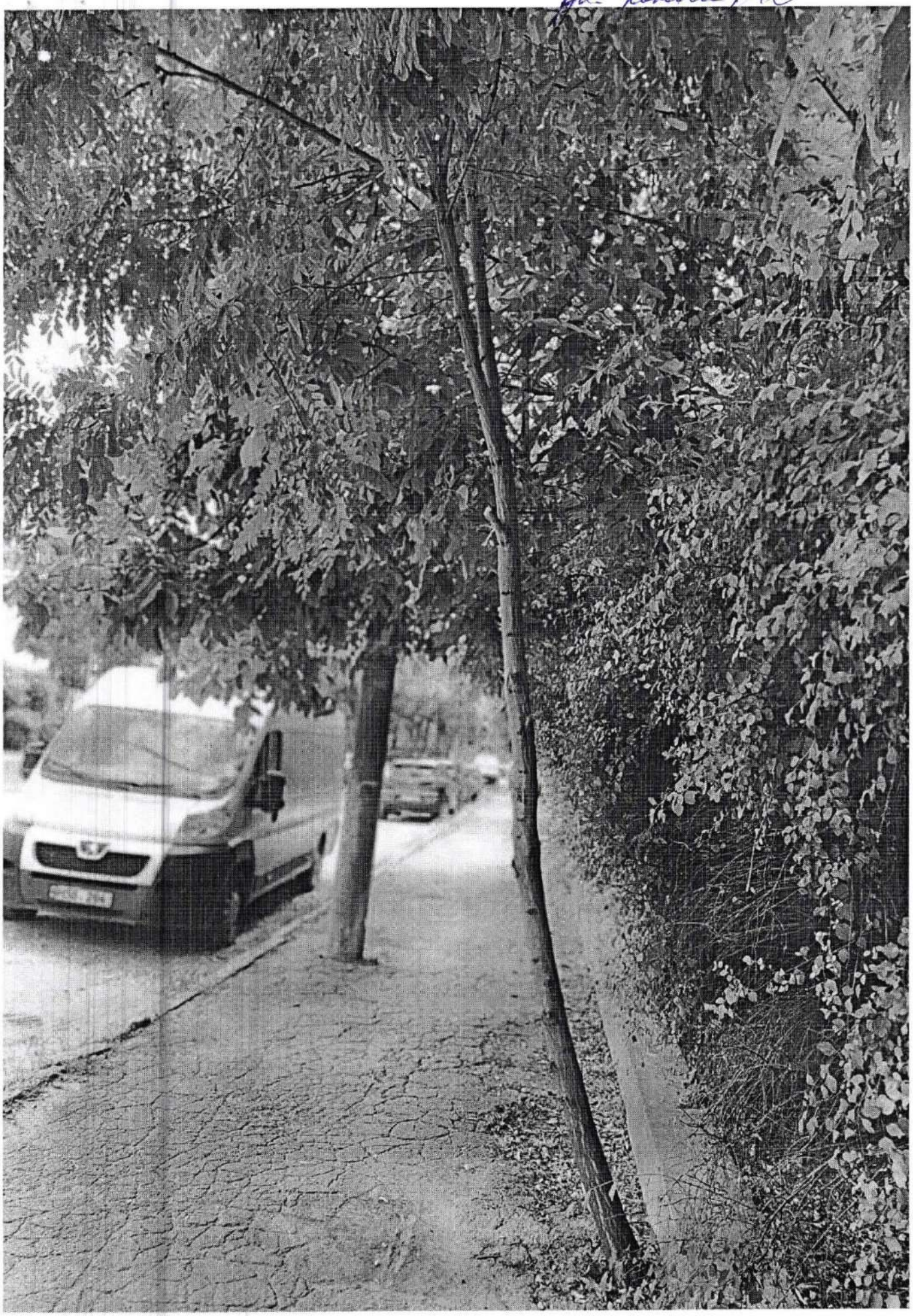

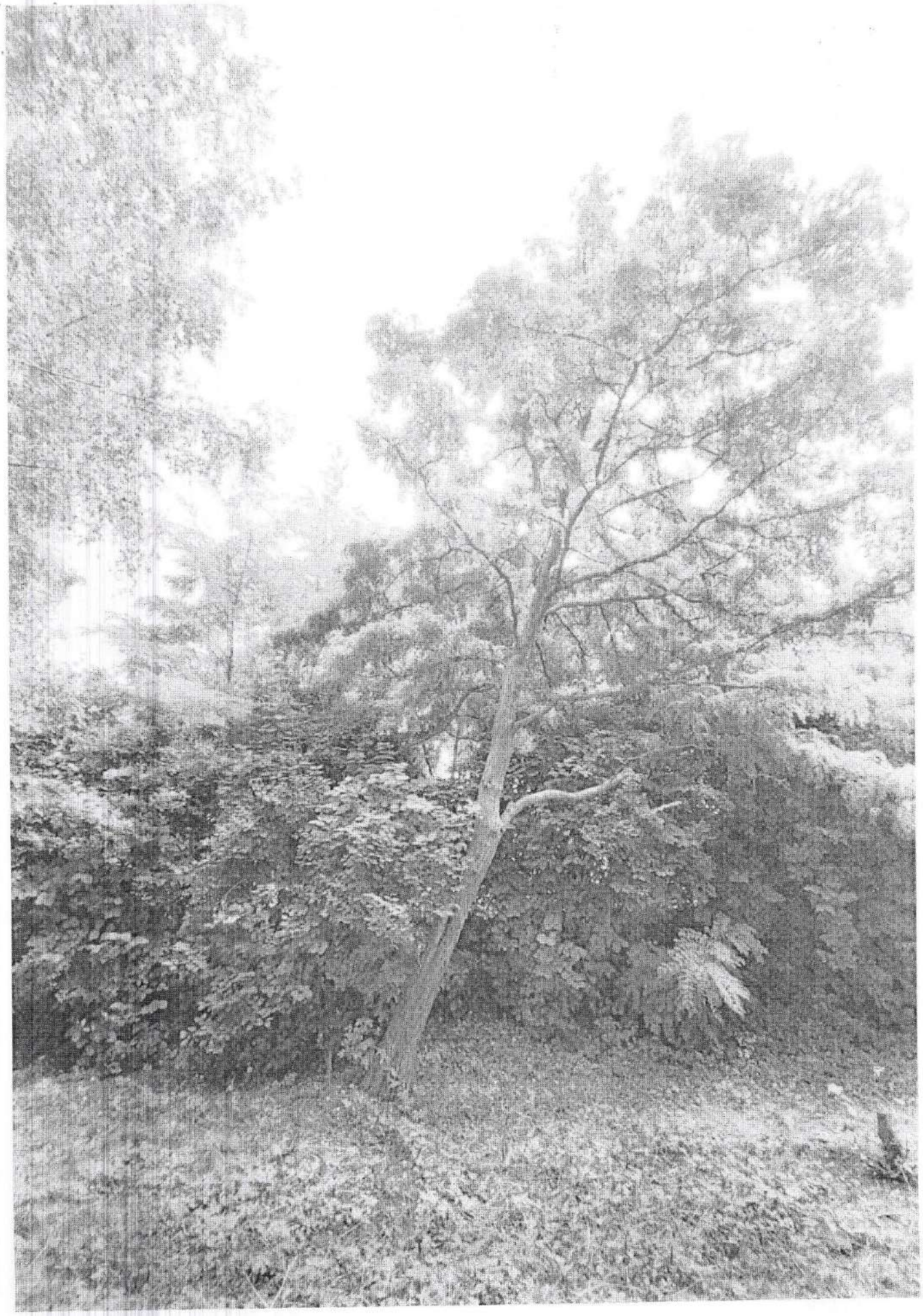

MINISTERUL MEDIULUI
AL REPUBLICII MOLDOVA

МИНИСТЕРСТВО ОКРУЖАЮЩЕЙ СРЕДЫ
РЕСПУБЛИКИ МОЛДОВА

AGENȚIA DE MEDIU

АГЕНСТВО
ОКРУЖАЮЩЕЙ СРЕДЫ

AUTORIZAȚIE

PENTRU TĂIERI ALE VEGETAȚIEI FORESTIERE

Nr. **P-8047/2025**

Eliberată **Î.M. "AMENAJAREA TERITORIULUI ȘI SPAȚII VERZI BĂLȚI"**

(denumirea beneficiarului, întreprinderii, persoanei fizice)

Republica Moldova, mun. Bălți, Moscovei, 19

(Cod poștal, apartenența departamentală, adresa sediului)

În baza **Cerere nr. C440104/2025 din 31.07.2025; Act de cercetare fitosanitară a arborilor nr. 22 din 30.07.2025; Decizia Consiliului cu nr. 10/5 din 23.12.2019.**

(documente premergătoare ce stau la baza emiterii actului permisiv)

Tăiere de igienă -5 (un); Tăieri diverse -1 (un); Vol. m/l - 0,65 m.c.

(Volumul lucrărilor autorizate)

Data eliberării autorizației " **04** " **august** 20 **25**

Termenul de valabilitate pînă la data de " **03** " **august** 20 **26**

Director

Digitally signed by Strulea Nicolae
Date: 2025.08.04 14:11:11 EEST
Reason: MoldSign Signature
Location: Moldova
MOLDOVA EUROPEANĂ

semnat electronic
(semnătura)

Nicolae Strulea

Executor: Marin Lucinschi - DRAPM Agenția de Mediu

L.Ș.

Pentru realizarea lucrărilor de tăieri în spaţiile verzi ale localităţilor urbane şi rurale conform următoarelor caracteristici:

Nr. crt.	Adresa (strada, nr. contur ş.a.)	Nr. arborilor (un.)	Specia	Diameru (cm.)	Starea fitosanitară a arborilor	Tratament/ Tipul tăierii	Volumul masei lemnoase ce urmează a fi extrasă (m3)
	Mun. Bălţi, str. Conev, 46.	1	Mesteacăn	12	Conform actelor	Tăiere de igienă	0,02
		1	Cais	24		Tăiere de igienă	0,23
		1	Castan	9		Tăiere de igienă	0,02
	Str. Conev, 40.	1	Salcâm	26		Tăiere de igienă	0,35
		1	Salcâm	9		Tăieri diverse	0,02
		1	Salcâm	5		Tăiere de igienă	0,01
Total		6					0,65

Prescripţii obligatorii:

1. Tratamentul silvic să se efectueze în strictă conformitate cu ATVF eliberată de Agenţia de Mediu, cu respectarea Regulilor sanitare în pădurile Republicii Moldova;
2. Masa lemnoasă obţinută, prealabil calculată şi indicată în acte să fie luată la evidenţă contabilă de gestionarul funciar al terenului;
3. Î.M. AGSV, va asigura menţinerea bilanţului vegetaţiei spaţiilor verzi administrate şi gestionate, în strictă conformitate cu prevederile şi cerinţele actelor legislative şi normative ale protecţiei mediului şi cele de domeniul gospodăririi şi administrării spaţiilor verzi;
4. Î.M. AGSV, va asigura menţinerea bilanţului vegetaţiei spaţiilor verzi administrate şi gestionate, în strictă conformitate cu prevederile şi cerinţele actelor legislative şi normative ale protecţiei mediului şi cele de domeniul gospodăririi şi administrării spaţiilor verzi;

Primaria mun.Bălţi
Intreprinderea municipală
„Amenajarea Teritoriului şi Spaţii Verzi Bălţi"

3100, Republica Moldova, m.Bălţi,
str. Moscovei, 19 tel. (231) 2-24-36

Примария мун. Бэлць
Муниципальное предприятие
„Благоустройство и Озеленение Бэлць"

3100, Республика Молдова, м.Бэлць
ул. Московская,19 тел. (231) 2-24-36

Исх. № 337
от 11.08.2025 г.

И.о. Начальника УКХ мун. Бэлць
Госп. Саковской Ирине

МП «Благоустройство и Озеленение Бэлць» направляет в Ваш адрес фитосанитарный акт № 23 от 01.08.2025 г. для рассмотрения на заседании Муниципального Совета.

Управляющий
МП «Благоустройство и Озеленение Бэлць» **Новикова Светлана**

Исполнитель:
Инженер по благоустройству и озеленению
Мамоля Инна 023135448

ÎM «Amenajarea teritoriului și spații verzi Bălți»

APROBAT
Administrator adjunct
ÎM «Amenajarea Teritoriului
și spații verzi Bălți»
Melnicenco M.

ACT nr. 23 din 01.08.2025
de cercetare fitosanitară a arborilor

Examinarea vegetațiilor forestiere aflate în gestiune a fost efectuată de angajații ÎM «Amenajarea Teritoriului și spații verzi Bălți». La baza raportului a serviciului supraveghere tehnică și accidente rutiere nr. 34/23 13556 din 10.07.2025. Inspectoratului de Poliție Bălți, defrișarea arbuștii, conform ord. nr. 3 din 02.01.2025:

preşedintele comisiei:

- *inginer spații verzi – **Cislaş S.;***

membrii comisiei:

- *inginer spații verzi – **Mamolea I.;***
- *maistru sectorului spații verzi – **Dobrenco A;***
- *specialist-coordonator al sectorului de amenajare a teritoriului și spații verzi – **Vasiuc T.***

În conformitate cu Legea RM cu privire la spații verzi a localităților urbane și rurale nr. 591-XIV din 23 septembrie 1999, Hotărîrea Guvernului RM pentru aprobarea Regulamentului cu privire la autorizarea tăierilor în fondul forestier și vegetația forestieră din afara fondului forestier nr. 27 din 19.01.2004., Regulile Sanitare în pădurile RM, s-a efectuat cercetarea vegetației forestiere supuse fenomenului de uscare cu scopul aprecierii stării sanitare, petrecerea măsurilor de îmbunătățire a acesteia, totodată înlăturarea vegetației forestiere, care prezintă pericol.

Tufiș care reduc vizibilitatea conducătorilor auto drumuri secundare:

Adresa	**Denumirea** (Specia)	**Unit.**	**Diametrul Tulpinei (cm.)**	**Masa lemnoasă**	**Descrierea**	**Catgoria de stare**	**Concluzia (Măsuri de protecție și ameliorare propuse)**
Str. P. Boțu, 44	Liliac	1	buc	-	Tufă crește pe adresa str. P. Boțu, 44, de-a lungul străzii, reduce vizibilitatea drumului prin ieșirea din stradela pentru conducătorilor auto.	III	Tăieri diverse
Str. . P. Boțu, 42	Aronia	1	buc	-	Tufă crește pe adresa str. P. Boțu, 42, de-a lungul străzii, reduce vizibilitatea drumului prin ieșirea din stradela	III	Tăieri diverse

REPUBLICA MOLDOVA
PRIMĂRIA MUNICIPIULUI BĂLȚI
DIRECȚIA GOSPODĂRIEI COMUNALE
Nr. de intrare 01-07/167(1)
11 08 2025

					pentru conducătorilor auto.		
Str. . P. Boțu, 30	Spireia	8	buc	-	Tufiș crește pe adresa str. P. Boțu, 30, reduc vizibilitatea conducătorilor auto drumuri secundare.	III	Tăieri diverse
	Liliac	1	buc	-	Tufiș crește pe adresa str. P. Boțu, 30, reduc vizibilitatea conducătorilor auto drumuri secundare.	III	Tăieri diverse
	Nuci de pădure	1	buc	-	Tufiș crește pe adresa str. P. Boțu, 30, reduc vizibilitatea conducătorilor auto drumuri secundare.	III	Tăieri diverse

1. În total a fost examinați 12 buc. de specii: «Liliac», «Aronia», «Spirea», «Nuci de pădure».
2. Se recomandă următoarele tipuri de intervenții silvotehnice:
Tăieri diverse – 12 buc.
3. Volumul masei lemnoase a fost calculat conform indicelor de calculare a m/l conform extraselor din "Сортиментные таблицы" elaborate de Ministerul Gospodăriei Silvice din R. Ucraina a.1983, volumul masei lemnoase a fost calculat luîndu-se în considerație starea arborilor și poartă caracter orientativ. Avînd în vedere că arborii propuși pentru defrișare, anterior au fost curățați, volumul masei lemnoase a fost calculat estimativ.

Președintele comisiei:

Inginer spații verzi – **Cislaș S.** _____

Membrii comisiei:

Inginer spații verzi – **Mamolea I.** _____

Maistru sectorului spații verzi – **Dobrenco A.** _____

Specialist-coordonator al sectorului de amenajare a teritoriului și spații verzi – **Vasiuc T.** _____

MINISTERUL MEDIULUI
AL REPUBLICII MOLDOVA

МИНИСТЕРСТВО ОКРУЖАЮЩЕЙ СРЕДЫ
РЕСПУБЛИКИ МОЛДОВА

AGENȚIA DE MEDIU

АГЕНТСТВО
ОКРУЖАЮЩЕЙ СРЕДЫ

AUTORIZAȚIE

PENTRU TĂIERI ALE VEGETAȚIEI FORESTIERE

Nr. **P-8075/2025**

Eliberată **Î.M. "AMENAJAREA TERITORIULUI ȘI SPAȚII VERZI BĂLȚI"**

(denumirea beneficiarului, întreprinderii, persoanei fizice)

Republica Moldova, mun. Bălți, Moscovei, 19

(Cod poștal, apartenența departamentală, adresa sediului)

În baza **Cerere nr. C441146/2025 din 01.08.2025; Act de cercetare fitosanitară a arborilor nr. 23 din 01.08.2025. Decizia Consiliului cu nr. 10/5 din 23.12.2019.**

(documente premergătoare ce stau la baza emiterii actului permisiv)

Tăiere diverse -12 (un); Vol. m/l - 0,00 m.c.

(Volumul lucrărilor autorizate)

Data eliberării autorizației " **06** " **august** 20 **25**

Termenul de valabilitate pînă la data de " **05** " **august** 20 **26**

Director Digitally signed by Strulea Nicolae
Date: 2025.08.06 14:06:47 EEST
Reason: MoldSign Signature
Location: Moldova
MOLDOVA EUROPEANĂ *semnat electronic* *(semnătura)* **Nicolae Strulea**

Executor: Marin Lucinschi DRAPM Agenția de Mediu *L.Ș.*

Pentru realizarea lucrărilor de tăieri în spațiile verzi ale localităților urbane și rurale conform următoarelor caracteristici:

Nr. crt.	Adresa (strada, nr. contur ş.a.)	Nr. arborilor (un.)	Specia	Diameru (cm.)	Starea fitosanitară a arborilor	Tratament/ Tipul tăierii	Volumul masei lemnoase ce urmează a fi extrasă (m3)
	Mun. Bălți, str. P. Boțu, 44.	1	Liliac		Conform actelor	Tăieri diverse	0,00
	Str. P. Boțu, 42.	1	Aronia			Tăieri diverse	0,00
	Str. P. Boțu, 30.	8	Spireia			Tăieri diverse	0,00
		1	Liliac			Tăieri diverse	0,00
		1	Nuci de pădure			Tăieri diverse	0,00
Total		12					0,00

Prescripții obligatorii:

1. Tratamentul silvic să se efectueze în strictă conformitate cu ATVF eliberată de Agenția de Mediu, cu respectarea Regulilor sanitare în pădurile Republicii Moldova;
2. Masa lemnoasă obținută, prealabil calculată și indicată în acte să fie luată la evidență contabilă de gestionarul funciar al terenului;
3. Î.M. AGSV, va asigura menținerea bilanțului vegetației spațiilor verzi administrate și gestionate, în strictă conformitate cu prevederile și cerințele actelor legislative și normative ale protecției mediului și cele de domeniul gospodăririi și administrării spațiilor verzi;
4. În perioada agrotehnică a.a. 2025 - 2026 de efectuat lucrări de plantare a arborilor în golurile formate și locurile slab înverzite, de prevăzut sectoare de teren predispuse pentru plantarea vegetației în scopul menținerii bilanțului spațiilor verzi, proprietate publică, sau privată.

Ministerul Afacerilor Interne al Republicii Moldova
INSPECTORATUL GENERAL AL POLIȚIEI
Inspectoratul de Poliție Bălți

MD 3100, mun. Bălți, str. Ștefan cel Mare, 50 tel. (373-231) 2-34-76, fax. (373-231) 2-34-76, email:ip_balti@igp.gov.md
c/f 1006601004448, Ministerul Finanțelor, Trezoreria de Stat, C/T 210105010373170

Nr. 34/23 13556 din „10" 07 2025

RAPORT
A SERVICIULUI SUPRAVEGHERE TEHNICĂ ȘI ACCIDENTE RUTIERE

Domnului (doamnei) Svetlana Novicova administrator T.M. „Spațiul Verzi"
Adresa: mun. Bălți str. Moscovei, 19

Prin controlul efectuat la data 09.07.2025 pe str. P. Botu mun. Bălți
au fost descoperite lacune ce amenință securitatea circulației rutiere.

Pentru eliminarea lor, cerem organizarea și efectuarea următoarelor măsuri:

Nr.	Denumirea acțiunii și locul efectuării lucrărilor	Termenul
1	În urma controlului efectuat s-a stabilit, că pe str. P. Botu mun. Bălți planșii verzi reduc vizibilitatea conducătorilor auto care circulă din fundacuri străzii sus indicate, totodată reduc vizibilitatea indicătoarelor rutiere.	cît mai restrîns timp.
2	Pentru a nu pune în pericol siguranța traficului rutier, de organizat defrișarea a plantațiilor verzi care reduc vizibilitatea conducătorilor auto, cît și blochează indicatoarele rutiere	

Pînă pe data de 31.07.2025 nota informativă, privind executarea cerințelor raportului să fie prezentată pe adresa: mun. Bălți, str. Ștefan cel Mare, 50.
În cazul neîndeplinirii indicațiilor menționate mai sus, pentru împiedicarea activității legitime a SST și AR al SSP a IP Bălți, ve-ți fi atras la răspundere conform art. 337, 349 CCo RM.
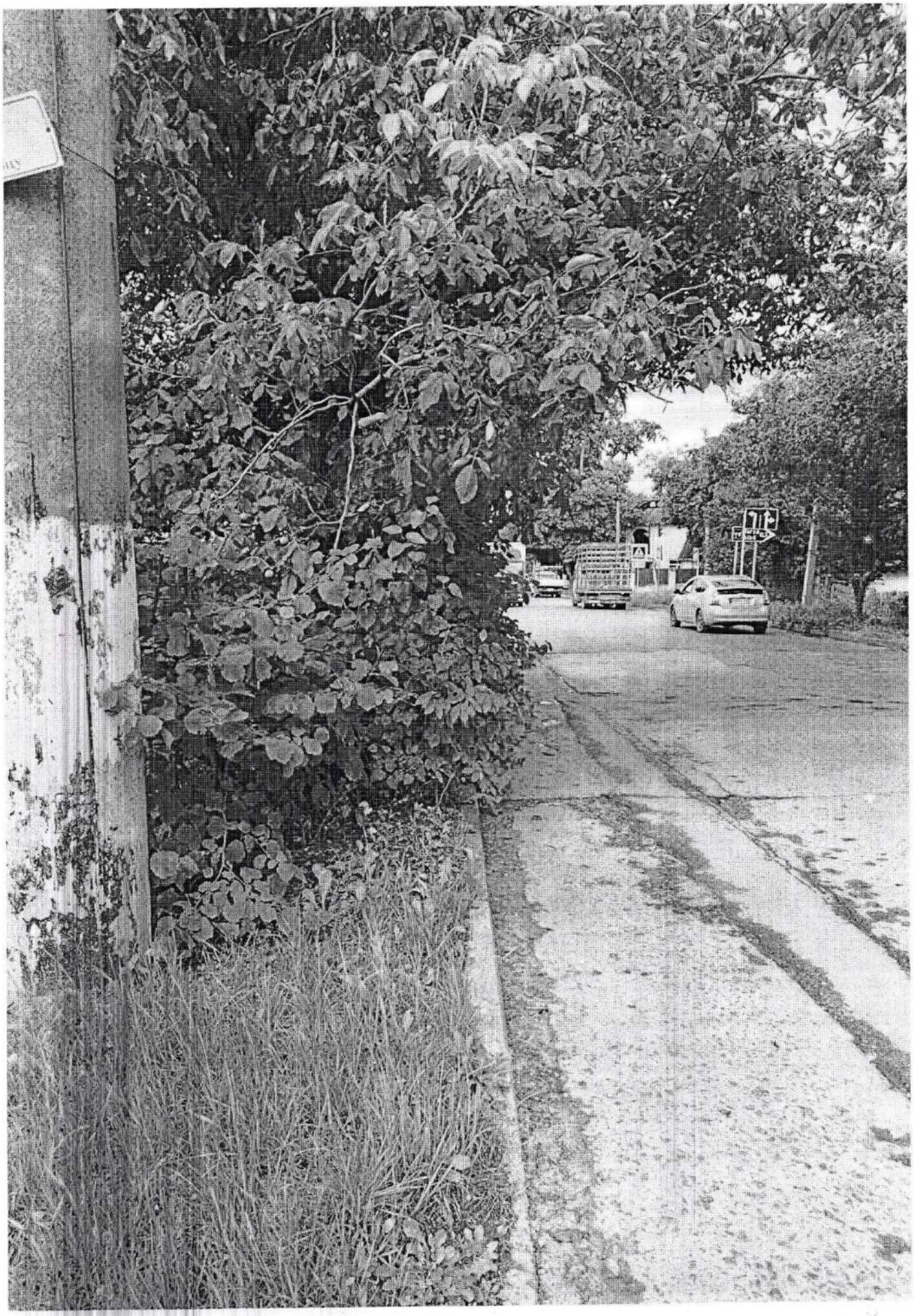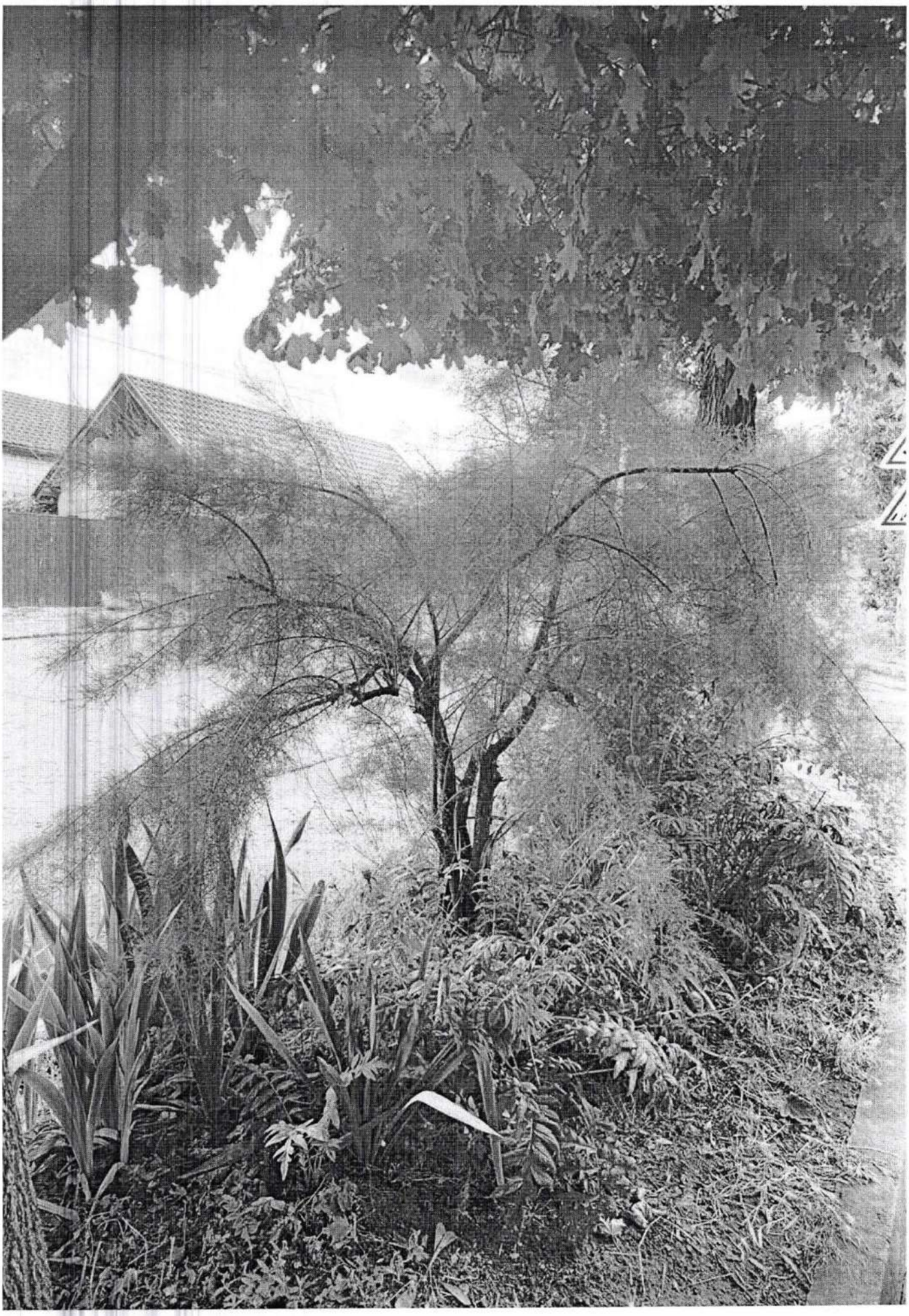
OSCR al SST și AR al SSP a IP Bălți
inspector principal **Sergiu MIDRIGAN**