



DISPOZIȚIA PRIMARULUI
РАСПОРЯЖЕНИЕ ПРИМАРА

Nr. 199
din 20.05.2025

Cu privire la organizarea și desfășurarea maratonului ciclist, consacrat Zilei mondiale a bicicletei

În conformitate cu art. 29 al.(2) al Legii privind administrația publică locală nr. 436 din 28.12.2006, demersului AO Clubul sportiv "Cycling team Bălți" nr. 03-15/1383 din 08.05.2025 și în scopul dezvoltării ciclismului social și promovării unui stil de viață activ printre populație, -

1. Se desfășoară în mun. Bălți la data de **07 iunie 2025**, maratonul ciclist, consacrat Hramului mun. Bălți, în două etape :

a) I etapă (5,48 km) - pentru toți amatorii de ciclism, startul la ora 10:20, conform traseului indicat în anexa nr. 1;

b) a II-a etapă (11,30 km) – pentru amatorii de ciclism pregătiți, startul la ora 10:50, conform traseului indicat în anexa nr. 2;

2. Se recomandă Inspectoratului de poliție Bălți (dl I. Volontir), Direcției Patrulare "Nord" al INSP al IGP al MAI al RM (dl Melnic Iu., șef interimar), Direcției Regionale "Nord" a Inspectoratului General de Carabinieri (dl V. Pascari):

- să asigure ordinea publică și siguranța circulației rutiere pe traseele aprobate pe durata desfășurării ștafetei.

3. Direcția administrativ-gospodărească (dl A. Holeava):

- să asigure conectarea la energia electrică a aparatului de sonorizare pe durata desfășurării maratonului.

4. Centrul de Creație a Copiilor "M. Blanc" (dna Bideac I.):

- să asigure aparatul sonor și sonorizarea evenimentului;

- să asigure numere artistice la ceremonia de deschidere oficială a evenimentului.

5. Direcția-Serviciul de presă (dna Smirnova I.):

- să asigure informarea populației mun. Bălți cu privire la desfășurarea competiției sportive.

6. Se permite accesul autoturismelor de escortă al maratonului ciclist în piața Independenței pe durata desfășurării evenimentului sportiv.

7. Controlul asupra executării prezentei dispoziții se pune în sarcina dnei Dubițkaia T., viceprimarul mun. Bălți.

Primar al mun. Bălți

Alexandr PETKOV

Schema traseului etapei I (5,48 km)

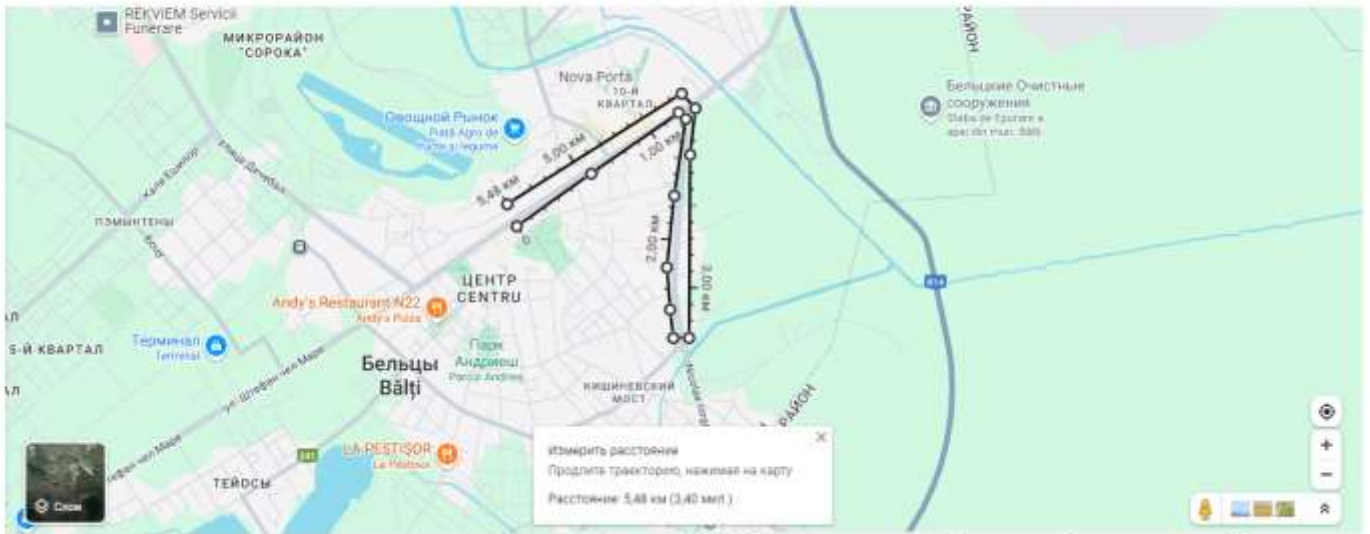

Schema traseului etapei a II-a (11,30 km)

