



DECIZIA
РЕШЕНИЕ

№ _____

от _____ 2025 г.

Проект
Перевод

О санитарной рубке и обрезке зелёных насаждений, расположенных на территориях, переданных в хозяйственное ведение Управлению образования, молодёжи и спорта

В соответствии с п. f¹) ч. (2) ст. 14 Закона о местном публичном управлении № 436-XVI от 28.12.2006 г., Законом о зелёных насаждениях городских и сельских населённых пунктов № 591-XIV от 23.09.1999 г., п. е) ч. (2) ст. 4 Закона о мониторинге объектов недвижимого имущества № 267 от 29.11.2012 г., Постановлением Правительства № 27 от 19.01.2004 г. «Об утверждении Положения о согласовании рубок в лесном фонде и лесной растительности, не входящей в лесной фонд», решением Совета мун. Бэлць № 4/18 от 20.06.2024 г. «Об утверждении Положения по содержанию зелёных насаждений на территории муниципия Бэлць», Актом фитосанитарного обследования деревьев № 417 от 05.07.2024 г., составленным специалистом Института исследований и обустройства лесного хозяйства, и рассмотрев обращение Управления образования, молодёжи и спорта № 02-10/186 от 06.03.2025 г., –

Совет муниципия Бэлць РЕШИЛ:

1. Признать необходимость осуществления работ по сносу и обрезке зелёных насаждений согласно приложению.
2. Управлению образования, молодёжи и спорта:
 - 2.1. получить Авторизацию на вырубку зелёных насаждений в Агентстве окружающей среды;
 - 2.2. организовать выполнение работ по сносу и обрезке зелёных насаждений на основании Авторизации на вырубку зелёных насаждений, выданной Агентством окружающей среды;
 - 2.3. подготовить необходимые материалы для списания снесённых зелёных насаждений согласно балансовой стоимости.
3. Примару мун. Бэлць предоставить на утверждение Совету муниципия Бэлць документы на списание снесённых зелёных насаждений согласно балансовой стоимости.
4. Настоящее решение может быть оспорено в Суде Бэлць (местонахождение Центр, ул. Хотинская, 43) в 30-дневный срок со дня сообщения согласно положениям Административного кодекса Республики Молдова № 116/2018.
5. Контроль за выполнением настоящего решения возложить на специализированные консультативные комиссии по муниципальному хозяйству, управлению имуществом и защите окружающей среды, по образованию, социально-культурной деятельности и здравоохранению.

Председательствующий на V
внеочередном заседании Совета
муниципия Бэлць

Контрассигнует:
Секретарь Совета

Перечень деревьев, подлежащих санитарной рубке и обрезке зелёных насаждений,
произрастающих на территориях, переданных в хозяйственное ведение
Управлению образования, молодёжи и спорта

№	Адрес	Название (порода)	Кол-во	Диаметр ствола	Объем древесной массы м ³	Состояние дерева	Категория санитарного состояния	Выводы (предлагаемые мероприятия)	Ответственный за исполнение работ
1	ССШ им. Б. Петухова, бул. М. Еминеску, 4А	тополь чёрный	1	68 см	1,7	Дерево полностью сухое, ствол высотой 4м. АКТ фитосанитарного обследования деревьев № 417 от 05.07.2024 г.	VI	санитарная рубка	собственными силами
2	=/=	тополь чёрный	1	52 см	0,99	Дерево полностью сухое, ствол высотой 4м. АКТ фитосанитарного обследования деревьев № 417 от 05.07.2024 г.	VI	санитарная рубка	собственными силами
3	=/=	тополь чёрный	1	48 см	0,84	Дерево полностью сухое, ствол высотой 4м. АКТ фитосанитарного обследования деревьев № 417 от 05.07.2024 г.	VI	санитарная рубка	собственными силами
4	=/=	тополь чёрный	1	48 см	0,84	Дерево полностью сухое, ствол высотой 4м. АКТ фитосанитарного обследования деревьев № 417 от 05.07.2024 г.	VI	санитарная рубка	собственными силами
5	=/=	тополь чёрный	1	48 см	0,84	Дерево полностью сухое, ствол высотой 4м. АКТ фитосанитарного	VI	санитарная рубка	собственными силами

						обследования деревьев № 417 от 05.07.2024 г.			
6	≠/=	тополь чёрный	1	52 см	0,99	Дерево полностью сухое, ствол высотой 4м. АКТ фитосанитарного обследования деревьев № 417 от 05.07.2024 г.	VI	санитарная рубка	собственными силами
7	≠/=	тополь чёрный	1	68 см	1,7	Дерево полностью сухое, ствол высотой 4м. АКТ фитосанитарного обследования деревьев № 417 от 05.07.2024 г.	VI	санитарная рубка	собственными силами
8	≠/=	тополь чёрный	1	72 см	1,9	Дерево полностью сухое, ствол высотой 4м. АКТ фитосанитарного обследования деревьев № 417 от 05.07.2024 г.	VI	санитарная рубка	собственными силами
9	≠/=	тополь чёрный	1	56 см	1,6	Дерево полностью сухое, ствол высотой 4м. АКТ фитосанитарного обследования деревьев № 417 от 05.07.2024 г.	VI	санитарная рубка	собственными силами
10	≠/=	тополь чёрный	1	52 см	0,99	Дерево полностью сухое, ствол высотой 4м. АКТ фитосанитарного обследования деревьев № 417 от 05.07.2024 г.	VI	санитарная рубка	собственными силами
11	≠/=	тополь чёрный	1	44 см	0,7	Дерево полностью сухое, ствол высотой 4м. АКТ фитосанитарного обследования деревьев № 417 от 05.07.2024 г.	VI	санитарная рубка	собственными силами
12	≠/=	тополь чёрный	1	24 см	0,21	Дерево полностью сухое, ствол высотой 4м. АКТ фитосанитарного обследования деревьев № 417 от 05.07.2024 г.	VI	санитарная рубка	собственными силами
13	≠/=	тополь	1	56 см	1,6	Дерево полностью сухое,	VI	санитарная	собственными

		чёрный				ствол высотой 4м. АКТ фитосанитарного обследования деревьев № 417 от 05.07.2024 г.		рубка	силами
14	≠/=	тополь чёрный	1	44 см	0,7	Дерево полностью сухое, ствол высотой 4м. АКТ фитосанитарного обследования деревьев № 417 от 05.07.2024 г.	VI	санитарная рубка	собственными силами
15	≠/=	тополь чёрный	1	36 см	0,48	Дерево полностью сухое, ствол высотой 4м. АКТ фитосанитарного обследования деревьев № 417 от 05.07.2024 г.	VI	санитарная рубка	собственными силами
16	≠/=	тополь чёрный	1	40 см	0,58	Дерево полностью сухое, ствол высотой 4м. АКТ фитосанитарного обследования деревьев № 417 от 05.07.2024 г.	VI	санитарная рубка	собственными силами
17	≠/=	тополь чёрный	1	36 см	0,48	Дерево полностью сухое, ствол высотой 4м. АКТ фитосанитарного обследования деревьев № 417 от 05.07.2024 г.	VI	санитарная рубка	собственными силами
18		Дошкольное учреждение № 17, ул. А. Щусева, 10	1	52 см	2,32	Дерево полностью сухое, ствол высотой 4м. АКТ фитосанитарного обследования деревьев № 417 от 05.07.2024 г.	VI	санитарная рубка	собственными силами
19	≠/=	тополь чёрный	1	60 см	3,13	Верхняя часть кроны высохла примерно на 90%, ствол высотой 4м. АКТ фитосанитарного обследования деревьев № 417 от 05.07.2024 г.	IV	санитарная рубка	собственными силами
20	≠/=	тополь чёрный	1	68 см	4,05	Верхняя часть кроны высохла примерно на 90%, ствол	IV	санитарная рубка	собственными силами

						высотой 4м. АКТ фитосанитарного обследования деревьев № 417 от 05.07.2024 г.			
21	=/=	тополь чёрный	1	64 см	3,58	Верхняя часть кроны высохла примерно на 90%, ствол высотой 4м. АКТ фитосанитарного обследования деревьев № 417 от 05.07.2024 г	IV	санитарная рубка	собственными силами
22	=/=	тополь чёрный	1	60 см	3,13	Верхняя часть кроны высохла примерно на 90%, ствол высотой 4м. АКТ фитосанитарного обследования деревьев № 417 от 05.07.2024 г	IV	санитарная рубка	собственными силами
23	=/=	тополь чёрный	1	88 см	6,71	Верхняя часть кроны высохла примерно на 90%, ствол высотой 4м. АКТ фитосанитарного обследования деревьев № 417 от 05.07.2024 г.	IV	санитарная рубка	собственными силами
24		Теоретический лицей им. Л. Блага, ул. А. Пушкина, 69	1	40 см	0,74	Дерево полностью сухое, ствол высотой 5м. АКТ фитосанитарного обследования деревьев № 417 от 05.07.2024 г.	VI	санитарная рубка	собственными силами
25	=/=	тополь чёрный	1	56 см	1,46	Дерево полностью сухое, ствол высотой 5м. АКТ фитосанитарного обследования деревьев № 417 от 05.07.2024 г.	VI	санитарная рубка	собственными силами
26	=/=	тополь чёрный	1	64 см	1,91	Дерево полностью сухое, ствол высотой 5м. АКТ фитосанитарного обследования деревьев № 417 от 05.07.2024 г.	VI	санитарная рубка	собственными силами

27	≠	тополь чёрный	1	64 см	1,91	Дерево полностью сухое, ствол высотой 5м. АКТ фитосанитарного обследования деревьев № 417 от 05.07.2024 г.	VI	санитарная рубка	собственными силами
28	≠	тополь чёрный	1	64 см	1,91	Дерево полностью сухое, ствол высотой 5м. АКТ фитосанитарного обследования деревьев № 417 от 05.07.2024 г.	VI	санитарная рубка	собственными силами
29	≠	тополь чёрный	1	60 см	1,68	Дерево полностью сухое, ствол высотой 5м. АКТ фитосанитарного обследования деревьев № 417 от 05.07.2024 г.	VI	санитарная рубка	собственными силами
30	≠	тополь чёрный	1	60 см	1,68	Дерево полностью сухое, ствол высотой 5м. АКТ фитосанитарного обследования деревьев № 417 от 05.07.2024 г.	VI	санитарная рубка	собственными силами
31	≠	тополь чёрный	1	68 см	2,13	Дерево полностью сухое, ствол высотой 5м. АКТ фитосанитарного обследования деревьев № 417 от 05.07.2024 г.	VI	санитарная рубка	собственными силами
32	≠	тополь чёрный	1	64 см	1,91	Дерево полностью сухое, ствол высотой 5м. АКТ 417 от 05.07.2024 г.	VI	санитарная рубка	собственными силами
33	≠	тополь чёрный	1	40 см	0,74	Дерево полностью сухое, ствол высотой 5м. АКТ фитосанитарного обследования деревьев № 417 от 05.07.2024 г.	VI	санитарная рубка	собственными силами
34	≠	тополь чёрный	1	64 см	1,91	Дерево полностью сухое, ствол высотой 5м. АКТ фитосанитарного	VI	санитарная рубка	собственными силами

						обследования деревьев № 417 от 05.07.2024 г.			
35	==	тополь чёрный	1	52 см	1,25	Дерево полностью сухое, ствол высотой 5м. АКТ фитосанитарного обследования деревьев № 417 от 05.07.2024 г.	VI	санитарная рубка	собственными силами
36	==	тополь чёрный	1	60 см	1,68	Дерево полностью сухое, ствол высотой 5м. АКТ фитосанитарного обследования деревьев № 417 от 05.07.2024 г.	VI	санитарная рубка	собственными силами
37	==	тополь чёрный	1	48 см	1,06	Дерево полностью сухое, ствол высотой 5м. АКТ фитосанитарного обследования деревьев № 417 от 05.07.2024 г.	VI	санитарная рубка	собственными силами
38	==	тополь чёрный	1	48 см	1,06	Дерево полностью сухое, ствол высотой 5м. АКТ 417 от 05.07.2024 г.	VI	санитарная рубка	собственными силами
39	==	тополь чёрный	1	64 см	1,91	Дерево полностью сухое, ствол высотой 5м. АКТ фитосанитарного обследования деревьев № 417 от 05.07.2024 г.	VI	санитарная рубка	собственными силами
40		Дошкольное учреждение № 10, ул. Хотинская, 8	1	56 см	2,72	Верхняя часть кроны высохла примерно на 10%, самосев. АКТ фитосанитарного обследования деревьев № 417 от 05.07.2024г.	III	выборочная рубка	собственными силами
41	==	ясень	1	36 см	1,06	Верхняя часть кроны высохла примерно на 10%, самосев. АКТ фитосанитарного обследования деревьев № 417 от 05.07.2024 г.	III	выборочная рубка	собственными силами
42	==	платан	1	12 см	0,074	Верхняя часть кроны высохла	IV	санитарная	собственными

		горный				примерно на 70%. АКТ фитосанитарного обследования деревьев № 417 от 05.07.2024 г.		рубка	силами
43	=/=	ясень	1	36 см	1,06	Верхняя часть кроны высохла примерно на 10%, самосев. АКТ фитосанитарного обследования деревьев № 417 от 05.07.2024 г.	III	выборочная рубка	собственными силами
44	=/=	клён американский	1	24 см	0,41	Верхняя часть кроны высохла примерно на 50%. АКТ фитосанитарного обследования деревьев № 417 от 05.07.2024 г.	IV	санитарная рубка	собственными силами
45		Дошкольное учреждение № 28, ул. Р. Малиновского, 15	1	24 см	0,41	Верхняя часть кроны высохла примерно на 70%. АКТ фитосанитарного обследования деревьев № 417 от 05.07.2024 г.	IV	санитарная рубка	собственными силами
46	=/=	платан полевой		24 см	0,41	Верхняя часть кроны высохла примерно на 70%. АКТ фитосанитарного обследования деревьев № 417 от 05.07.2024 г.	IV	санитарная рубка	собственными силами
47	=/=	платан полевой	1	36 см	1,06	Дерево полностью сухое. АКТ фитосанитарного обследования деревьев № 417 от 05.07.2024 г.	VI	санитарная рубка	собственными силами
48	=/=	платан полевой	1	36 см	1,06	Верхняя часть кроны высохла примерно на 30%, признаки гниения древесины как на внешней стороне, так и в середине до основания ствола. АКТ фитосанитарного обследования деревьев № 417 от 05.07.2024 г.	IV	санитарная рубка	собственными силами
49	=/=	берёза	1	56 см	2,72	Дерево полностью сухое.	VI	санитарная	собственными

						АКТ фитосанитарного обследования деревьев № 417 от 05.07.2024 г.		рубка	силами
50	=/=	платан полевой	1	40 см	1,33	Верхняя часть кроны высохла примерно на 30%, признаки гниения древесины как на внешней стороне, так и в середине до основания ствола. АКТ фитосанитарного обследования деревьев № 417 от 05.07.2024 г.	IV	санитарная рубка	собственными силами
51	=/=	платан полевой	1	28 см	0,6	Верхняя часть кроны высохла примерно на 30%, признаки гниения древесины как на внешней стороне, так и в середине до основания ствола. АКТ фитосанитарного обследования деревьев № 417 от 05.07.2024 г.	IV	санитарная рубка	собственными силами
52	=/=	клён американский	1	44 см	1,63	Верхняя часть кроны высохла примерно на 70%. АКТ фитосанитарного обследования деревьев № 417 от 05.07.2024 г.	IV	санитарная рубка	собственными силами
53	=/=	берёза	1	44 см	1,63	Верхняя часть кроны высохла примерно на 70%. АКТ фитосанитарного обследования деревьев № 417 от 05.07.2024 г.	IV	санитарная рубка	собственными силами
54	=/=	клён американский	1	28 см	0,6	Верхняя часть кроны высохла примерно на 70%. АКТ фитосанитарного обследования деревьев № 417 от 05.07.2024 г.	IV	санитарная рубка	собственными силами
55	=/=	орех грецкий	1	44 см	1,63	Верхняя часть кроны высохла примерно на 30%, признаки гниения древесины как на внешней стороне, так и в	IV	санитарная рубка	собственными силами

						середине до основания ствола. АКТ фитосанитарного обследования деревьев № 417 от 05.07.2024 г.			
56	≠/=	платан полевой	1	28 см	0,6	Верхняя часть кроны высохла примерно на 70%. АКТ фитосанитарного обследования деревьев № 417 от 05.07.2024 г.	IV	санитарная рубка	собственными силами
57	≠/=	берёза	1	36 см	1,06	Верхняя часть кроны высохла примерно на 70%. АКТ фитосанитарного обследования деревьев № 417 от 05.07.2024 г.	IV	санитарная рубка	собственными силами
58		Дошкольное учреждение № 16, ул. Каля Ешилор, 19	1	32 см	0,82	Верхняя часть кроны высохла примерно на 50%. АКТ фитосанитарного обследования деревьев № 417 от 05.07.2024 г.	IV	санитарная рубка	собственными силами
59	≠/=	клён американ ский	1	48 см	1,97	Верхняя часть кроны высохла примерно на 50%. АКТ фитосанитарного обследования деревьев № 417 от 05.07.2024 г.	IV	санитарная рубка	собственными силами
60	≠/=	берёза	1	24 см	0,41	Верхняя часть кроны высохла примерно на 70%. АКТ фитосанитарного обследования деревьев № 417 от 05.07.2024 г.	IV	санитарная рубка	собственными силами
61	≠/=	берёза	1	28 см	0,6	Дерево полностью сухое АКТ фитосанитарного обследования деревьев № 417 от 05.07.2024 г.	VI	санитарная рубка	собственными силами
62	≠/=	клён американ ский	1	40 см	1,33	Верхняя часть кроны высохла примерно на 50%, признаки гниения древесины как на внешней стороне, так и в	IV	санитарная рубка	собственными силами

						середине до основания ствола. АКТ фитосанитарного обследования деревьев № 417 от 05.07.2024 г.			
63	=/=	клён американ ский	1	60 см	3,13	Верхняя часть кроны высохла примерно на 50%, признаки гниения древесины как на внешней стороне, так и в середине образование гнилого дупла у основания ствола. АКТ фитосанитарного обследования деревьев № 417 от 05.07.2024 г.	IV	санитарная рубка	собственными силами
64	=/=	клён американ ский	1	60 см	3,13	Верхняя часть кроны высохла примерно на 60%. АКТ фитосанитарного обследования деревьев № 417 от 05.07.2024 г.	IV	санитарная рубка	собственными силами
65	=/=	тополь чёрный	1	68 см	4,05	Верхняя часть кроны высохла примерно на 30%, признаки гниения древесины как на внешней стороне, так и в середине до основания в верхней части ствола образовалось дупло. АКТ фитосанитарного обследования деревьев № 417 от 05.07.2024 г.	IV	санитарная рубка	собственными силами
66	=/=	тополь чёрный	1	80 см	5,64	Верхняя часть кроны высохла примерно на 60%, признаки гниения древесины как на внешней стороне, так и в середине до основания ствола. АКТ фитосанитарного обследования деревьев № 417 от 05.07.2024 г.	IV	санитарная рубка	собственными силами
67	Дошкольное учреждение № 33,	платан полевой	1	24 см	0,41	Верхняя часть кроны высохла примерно на 60%.	IV	санитарная рубка	собственными силами

	ул. Теодоровича, 38					АКТ фитосанитарного обследования деревьев № 417 от 05.07.2024 г.			
68	==	платан полевой	1	20 см	0,27	Дерево полностью сухое. АКТ фитосанитарного обследования деревьев № 417 от 05.07.2024 г.	VI	санитарная рубка	собственными силами
69	==	тополь белый	1	64 см	3,58	Верхняя часть кроны высохла примерно на 30%, на внешней стороне ствола дерева образовалось дупло. АКТ фитосанитарного обследования деревьев № 417 от 05.07.2024 г.	IV	санитарная рубка	собственными силами
70	==	вяз полевой	1	20 см	0,27	Дерево полностью сухое. АКТ фитосанитарного обследования деревьев № 417 от 05.07.2024 г.	VI	санитарная рубка	собственными силами
71	==	тополь белый	1	48 см	1,97	Верхняя часть кроны высохла примерно на 70%. АКТ фитосанитарного обследования деревьев № 417 от 05.07.2024 г.	IV	санитарная рубка	собственными силами
72	==	клён американский	1	44 см	1,63	Верхняя часть кроны высохла примерно на 60%. АКТ фитосанитарного обследования деревьев № 417 от 05.07.2024 г.	IV	санитарная рубка	собственными силами
73	==	клён американский	1	44 см	1,63	Верхняя часть кроны высохла примерно на 70%. АКТ фитосанитарного обследования деревьев № 417 от 05.07.2024 г.	IV	санитарная рубка	собственными силами
74	==	клён американский	1	48 см	1,97	Верхняя часть кроны высохла примерно на 70%. АКТ фитосанитарного обследования деревьев	IV	санитарная рубка	собственными силами

						№ 417 от 05.07.2024 г.			
75	=/=	акация белая	1	24 см	0,41	Верхняя часть кроны высохла примерно на 70%. АКТ фитосанитарного обследования деревьев № 417 от 05.07.2024 г.	IV	санитарная рубка	собственными силами
76	=/=	клён американский	1	36 см	1,06	Верхняя часть кроны высохла примерно на 50%. АКТ фитосанитарного обследования деревьев № 417 от 05.07.2024 г.	IV	санитарная рубка	собственными силами
77	=/=	алыча	1	20 см	0,27	Дерево полностью сухое, ствол высотой 5м. АКТ фитосанитарного обследования деревьев № 417 от 05.07.2024 г.	VI	санитарная рубка	собственными силами
78	=/=	берёза	1	32 см	0,82	Верхняя часть кроны высохла примерно на 50%, дупло на внешней стороне и в середине ствола дерева. АКТ фитосанитарного обследования деревьев № 417 от 05.07.2024 г.	IV	санитарная рубка	собственными силами
79	=/=	берёза	1	36 см	1,06	Верхняя часть кроны высохла примерно на 50%, дупло на внешней стороне и в середине ствола дерева. АКТ фитосанитарного обследования деревьев № 417 от 05.07.2024 г.	IV	санитарная рубка	собственными силами
80		Дошкольное учреждение № 1, ул. И. Конева, 19	1	24 см	0,41	Верхняя часть кроны высохла примерно на 50%. АКТ фитосанитарного обследования деревьев № 417 от 05.07.2024 г.	IV	санитарная рубка	собственными силами
81	=/=	рябина промежуток	1	24 см	0,41	Верхняя часть кроны высохла примерно на 60%.	IV	санитарная рубка	собственными силами

		очная				АКТ фитосанитарного обследования деревьев № 417 от 05.07.2024 г.			
82	≠/=	рябина промежуточная	1	28 см	1,97	Верхняя часть кроны высохла примерно на 60%. АКТ фитосанитарного обследования деревьев № 417 от 05.07.2024 г.	IV	санитарная рубка	собственными силами
83	≠/=	липа	1	48 см	1,97	Верхняя часть кроны высохла примерно на 30%, гниение древесины с внутренней стороны ствола, так и в нижней части дерева, ствол имеет уклон на 35°. АКТ фитосанитарного обследования деревьев № 417 от 05.07.2024 г.	IV	санитарная рубка	собственными силами
84	≠/=	рябина	1	32 см	0,82	Верхняя часть кроны высохла примерно на 70%. АКТ фитосанитарного обследования деревьев № 417 от 05.07.2024 г.	IV	санитарная рубка	собственными силами
85	≠/=	вишня	1	8 см	0,22	Верхняя часть кроны высохла примерно на 60%. АКТ фитосанитарного обследования деревьев № 417 от 05.07.2024 г.	IV	санитарная рубка	собственными силами
86	≠/=	вишня	1	12 см	0,074	Верхняя часть кроны высохла примерно на 60%. АКТ фитосанитарного обследования деревьев № 417 от 05.07.2024 г.	IV	санитарная рубка	собственными силами
87	≠/=	вишня	1	12 см	0,074	Верхняя часть кроны высохла примерно на 60%. АКТ фитосанитарного обследования деревьев № 417 от 05.07.2024 г.	IV	санитарная рубка	собственными силами
88	≠/=	вишня	1	12 см	0,074	Верхняя часть кроны высохла	IV	санитарная	собственными

						примерно на 60%. АКТ фитосанитарного обследования деревьев № 417 от 05.07.2024 г.		рубка	силами	
89	≠/=	вишня	1	16 см	0,15	Верхняя часть кроны высохла примерно на 60%. АКТ фитосанитарного обследования деревьев № 417 от 05.07.2024 г.	IV	санитарная рубка	собственными силами	
90	≠/=	вишня	1	12 см	0,074	Верхняя часть кроны высохла примерно на 60%. АКТ фитосанитарного обследования деревьев № 417 от 05.07.2024 г.	IV	санитарная рубка	собственными силами	
91	≠/=	вишня	1	16 см	0,15	Верхняя часть кроны высохла примерно на 60%. АКТ фитосанитарного обследования деревьев № 417 от 05.07.2024 г.	IV	санитарная рубка	собственными силами	
92		Теоретический лицей им. В. Александри, ул. И. Конева, 16А	ясень обыкновенный	1	28 см	0,6	Верхняя часть кроны высохла примерно на 10%. АКТ фитосанитарного обследования деревьев № 417 от 05.07.2024 г.	III	выборочная рубка	собственными силами
93	≠/=	ясень обыкновенный	1	32 см	0,82	Верхняя часть кроны высохла примерно на 10%. АКТ фитосанитарного обследования деревьев № 417 от 05.07.2024 г.	III	выборочная рубка	собственными силами	
94	≠/=	сирень	1	16 см	0,15	Верхняя часть кроны высохла примерно на 10%. АКТ фитосанитарного обследования деревьев № 417 от 05.07.2024 г.	III	выборочная рубка	собственными силами	
95	≠/=	ясень обыкновенный	1	20 см	0,27	Верхняя часть кроны высохла примерно на 10%. АКТ фитосанитарного обследования деревьев	III	выборочная рубка	собственными силами	

						№ 417 от 05.07.2024 г.			
96	≠/=	ясень обыкновенный	1	32 см	0,82	Верхняя часть кроны высохла примерно на 10%. АКТ фитосанитарного обследования деревьев № 417 от 05.07.2024 г.	III	выборочная рубка	собственными силами
97	≠/=	туя	1	16 см	0,15	Верхняя часть кроны высохла примерно на 10%. АКТ фитосанитарного обследования деревьев № 417 от 05.07.2024 г.	III	выборочная рубка	собственными силами
98		Теоретический лицей им. А. С. Пушкина, ул. Болгарская, 122	1	48 см	1,97	Дерево полностью сухое. АКТ фитосанитарного обследования деревьев № 417 от 05.07.2024 г.	VI	санитарная рубка	собственными силами
99	≠/=	тополь чёрный	1	32 см	0,82	Дерево полностью сухое. АКТ фитосанитарного обследования деревьев № 417 от 05.07.2024 г.	VI	санитарная рубка	собственными силами
100	≠/=	тополь чёрный	1	40 см	1,33	Дерево полностью сухое. АКТ фитосанитарного обследования деревьев № 417 от 05.07.2024 г.	VI	санитарная рубка	собственными силами
101	≠/=	тополь чёрный	1	40 см	1,33	Дерево полностью сухое. АКТ фитосанитарного обследования деревьев № 417 от 05.07.2024 г.	VI	санитарная рубка	собственными силами
102	≠/=	тополь чёрный	1	32 см	0,82	Дерево полностью сухое. АКТ фитосанитарного обследования деревьев № 417 от 05.07.2024 г.	VI	санитарная рубка	собственными силами
103	≠/=	тополь чёрный	1	24 см	0,41	Дерево полностью сухое. АКТ фитосанитарного обследования деревьев № 417 от 05.07.2024 г.	VI	санитарная рубка	собственными силами
104	≠/=	тополь	1	44 см	1,63	Дерево полностью сухое.	VI	санитарная	собственными

		чёрный				АКТ фитосанитарного обследования деревьев № 417 от 05.07.2024 г.		рубка	силами
105	≠/=	тополь чёрный	1	40 см	1,33	Дерево полностью сухое. АКТ фитосанитарного обследования деревьев № 417 от 05.07.2024 г.	VI	санитарная рубка	собственными силами
106	≠/=	ива белая	1	56 см	2,72	Верхняя часть кроны высохла примерно на 60%. АКТ фитосанитарного обследования деревьев № 417 от 05.07.2024 г.	IV	санитарная рубка	собственными силами
107	≠/=	берёза	1	36 см	1,06	Дерево полностью сухое. АКТ фитосанитарного обследования деревьев № 417 от 05.07.2024 г.	VI	санитарная рубка	собственными силами
108	≠/=	ива белая	1	60 см	3,13	Верхняя часть кроны высохла примерно на 50%, признаки гниения древесины на внешней стороне так и в середине до основания ствола. АКТ фитосанитарного обследования деревьев № 417 от 05.07.2024 г.	IV	санитарная рубка	собственными силами
109	≠/=	ива белая	1	64 см	3,58	Верхняя часть кроны высохла примерно на 50%, признаки гниения древесины на внешней стороне так и в середине до основания ствола. АКТ № 417 от 05.07.2024.	IV	санитарная рубка	собственными силами
110	≠/=	платан серебристый	1	80 см	5,64	Верхняя часть кроны высохла примерно на 70%. АКТ фитосанитарного обследования деревьев № 417 от 05.07.2024 г.	IV	санитарная рубка	собственными силами
111	≠/=	ива белая	1	64 см	3,58	Верхняя часть кроны высохла примерно на 50%, признаки	IV	санитарная рубка	собственными силами

						гниения древесины на внешней стороне так и в середине до основания ствола. АКТ фитосанитарного обследования деревьев № 417 от 05.07.2024 г.			
112	Гимназия им. А. И. Куза, ул. Кагульская, 46	платан серебристый	1	28 см	0,6	Верхняя часть кроны высохла примерно на 70%. АКТ фитосанитарного обследования деревьев № 417 от 05.07.2024 г.	IV	санитарная рубка	собственными силами
113	=/=	платан серебристый	1	40 см	1,33	Верхняя часть кроны высохла примерно на 70%. АКТ фитосанитарного обследования деревьев № 417 от 05.07.2024 г.	IV	санитарная рубка	собственными силами
114	=/=	тополь чёрный	1	72 см	2,38	Верхняя часть кроны высохла примерно на 90%. ствол высотой 5м. АКТ фитосанитарного обследования деревьев № 417 от 05.07.2024 г.	IV	санитарная рубка	собственными силами
115	=/=	тополь чёрный	1	72 см	4,56	Дерево полностью сухое, ствол высотой 5м. АКТ фитосанитарного обследования деревьев № 417 от 05.07.2024 г.	IV	санитарная рубка	собственными силами
116	=/=	тополь чёрный	1	72 см	2,38	Верхняя часть кроны высохла примерно на 90%. ствол высотой 5м. АКТ фитосанитарного обследования деревьев № 417 от 05.07.2024 г.	IV	санитарная рубка	собственными силами
117	=/=	тополь чёрный	1	60 см	1,68	Дерево полностью сухое, ствол высотой 5м. АКТ фитосанитарного обследования деревьев	VI	санитарная рубка	собственными силами

						№ 417 от 05.07.2024 г.			
118	≠/=	тополь чёрный	1	72 см	2,38	Дерево полностью сухое, ствол высотой 5м. АКТ фитосанитарного обследования деревьев № 417 от 05.07.2024 г.	VI	санитарная рубка	собственными силами
119	≠/=	тополь чёрный	1	68 см	2,13	Дерево полностью сухое, ствол высотой 5м. АКТ фитосанитарного обследования деревьев № 417 от 05.07.2024 г.	VI	санитарная рубка	собственными силами
120	≠/=	тополь чёрный	1	68 см	2,13	Дерево полностью сухое, ствол высотой 5м. АКТ фитосанитарного обследования деревьев № 417 от 05.07.2024 г.	VI	санитарная рубка	собственными силами
121	≠/=	тополь чёрный	1	76 см	2,67	Дерево полностью сухое, ствол высотой 5м. АКТ фитосанитарного обследования деревьев № 417 от 05.07.2024 г.	VI	санитарная рубка	собственными силами
122		Дошкольное учреждение № 46, ул. Аэродромная, 14	1	64 см	1,91	Дерево полностью сухое, ствол высотой 5м. АКТ фитосанитарного обследования деревьев № 417 от 05.07.2024 г.	VI	санитарная рубка	собственными силами
123	≠/=	ива белая	1	64 см	3,58	Верхняя часть кроны высохла примерно на 50%, признаки гниения древесины на внешней стороне, так и в середине до основания ствола. АКТ фитосанитарного обследования деревьев № 417 от 05.07.2024 г.	IV	санитарная рубка	собственными силами
124	≠/=	тополь чёрный	1	76 см	2,67	Верхняя часть кроны высохла примерно на 90%. ствол	IV	санитарная рубка	собственными силами

						высотой 5м. АКТ фитосанитарного обследования деревьев № 417 от 05.07.2024 г.			
--	--	--	--	--	--	---	--	--	--

Всего: количество деревьев, подлежащих сносу, – 124 штуки.

ОБОСНОВАНИЕ

к проекту решения Муниципального Совета,
«О санитарной рубке и обрезке зеленых насаждений,
расположенных на территориях, переданных в хозяйственное
ведение Управлению образования молодежи и спорта»

Управление коммунального хозяйства примэрии предлагает к рассмотрению Совета муниципия Бэлць проект решения «О санитарной рубке и обрезке зеленых насаждений, расположенных на территориях, переданных в хозяйственное ведение Управлению образования молодежи и спорта».

Данный проект решения разработан согласно действующему законодательству, Акта фитосанитарного обследования деревьев № 417 от 05.07.2024 г., составленного специалистом Института исследований и обустройства лесного хозяйства, обращения Управления образования молодежи и спорта № 02-10/186 от 06.03.2025 г.,-

Учитывая вышеизложенное, Управления коммунального хозяйства примэрии выносит проект решения «О санитарной рубке и обрезке зеленых насаждений, расположенных на территориях, переданных в хозяйственное ведение Управлению образования молодежи и спорта» на рассмотрение и утверждение Совета муниципия Бэлць.

Начальник УКХ



Зинковский В. И.

исп. Евгения Грати, гл. специалист УКХ
тел. (0231) 5-46-44



spațiilor verzi ale localităților urbane și rurale în scopul asigurării dreptului fiecărui om la un mediu sănătos și estetic plăcut și în același timp interzice tăierile ilicite, vătămările plantelor sau a unor părți din ele iar la art. 39 alin. (1) prevede următoarele: „Articolul 39. Finanțarea activităților din spațiile verzi ... (1) Activitățile de administrare și gospodărire a spațiilor verzi subordonate autorităților administrației publice locale sunt finanțate din bugetul local, inclusiv din veniturile colectate, precum și din alte mijloace de proveniență legală.”.

Legea privind monitoringul bunurilor imobile nr. 267 din 29.11.2012, care are drept scop crearea unui mecanism de actualizare a datelor privind bunurile imobile în vederea susținerii sistemului de impozitare și care la art. 4 alin. (2) lit. e) prevede următoarele:

„Articolul 4. Autoritățile publice responsabile de prezentarea informației pentru actualizarea datelor cadastrale ... (2) Autoritățile administrației publice locale sunt responsabile pentru prezentarea informației către organele cadastrale teritoriale, cu anexarea actelor privind: ... e) defrișarea sau sădirea plantațiilor perene;”.

Hotărârea Guvernului nr. 27 din 19.01.2004 „Pentru aprobarea Regulamentului cu privire la autorizarea tăierilor în fondul forestier și vegetația forestieră din afara fondului forestier”, care stabilește modul de autorizare a tăierilor în fondul forestier și vegetația forestieră din afara fondului forestier.

Decizia Consiliului mun. Bălți nr. 4/18 din 20.06.2024 „Cu privire la aprobarea Regulamentului privind întreținerea spațiilor verzi pe teritoriul municipiului Bălți”, prin care sunt reglementate relațiile în domeniul dezvoltării și protecției spațiilor verzi pe teritoriul municipiului Bălți în scopul asigurării dreptului fiecărui om la un mediu sănătos și estetic plăcut.

Având în vedere existența cadrului legislativ-normativ necesar pentru examinarea chestiunii în cauză, prezentul proiect de decizie **este recomandat** pentru examinare în cadrul Consiliului Local al Municipiului Bălți.

Șef adjunct Direcție juridică

Oleg Leahu

19.03.2025

REPUBLICA MOLDOVA
PRIMĂRIA MUN.BĂLȚI

DIRECȚIA ÎNVĂȚĂMÂNT,
TINERET ȘI SPORT
3100, mun.Bălți, str.Independenței 1
tel.2-23-07, fax: 2-21-91



РЕСПУБЛИКА МОЛДОВА
ПРИМЭРИЯ МУН.БЭЛЦЬ

УПРАВЛЕНИЕ ОБРАЗОВАНИЯ,
МОЛОДЕЖИ И СПОРТА
3100, мун.Бэлць, ул.Индепенденцей,1
тел. 2-23-07, факс: 2-21-91

06.03.2025 nr. 02-10/186

la nr. _____ de la _____

И. Мисир
31

Начальнику УКХ мун. Бэлць

Г-ну Зинковскому В.И.

Управление Образования, Молодежи и Спорта мун. Бэлць просит Вас рассмотреть вопрос «о разрешении вырубки и очистки деревьев, которые представляют угрозу здоровью детей и персонала» на заседании Совета мун. Бэлць, в следующих учреждениях:

1. Спортивная Специализированная Школа имени Б. Петухова
 2. УРО №17 ул. Щусев 10
 3. УРО №10 ул. Хотинская 8
 4. УРО №28 ул. Малиновски 15
 5. УРО №16 ул. Каля Ешилор 19
 6. УРО №33 ул. Теодорович 38
 7. УРО №1 ул. Конев 19
 8. УРО №46 ул. Аэродромная 46
 9. Гимназия «А. И. Куза» ул. Кагульская 46
 10. Т.Л. «А. С. Пушкин» ул. Болгарская 122
 11. Т.Л. «В. Александри» ул. Конев 16А
 12. Т.Л. «Лучиан Блага» ул. Пушкин 69
- К письму прилагаются копии документов:
1. Акты фитосанитарной проверки.
 2. Акт измерения объёма древесины
 3. Схема расположения осмотренных деревьев

И О Обязанности Начальника УОМС *Roșca* А. П. Рошка

Исп. Л. Олару тел. 069770727



MINISTERUL MEDIULUI
AL REPUBLICII MOLDOVA

AGENȚIA „MOLDSILVA”

INSTITUTUL DE CERCETĂRI
ȘI AMENAJĂRI SILVICE

MD 2069, mun. Chișinău, str. Calea Ieșilor, 69
tel./fax: (373-22) 59-33-51
e-mail: icas@moldsilva.gov.md



МИНИСТЕРСТВО
ОКРУЖАЮЩЕЙ СРЕДЫ
РЕСПУБЛИКИ МОЛДОВА

АГЕНТСТВО „МОЛДСИЛВА”

ИНСТИТУТ ЛЕСНЫХ ИССЛЕДОВАНИЙ И
ЛЕСОУСТРОЙСТВА

МД. 2069, мун. Кишинев, ул. Каля Ешилор, 69
тел/факс: (373-22) 59-33-51
e-mail: icas@moldsilva.gov.md

05-07/2024 Nr. 01-81/ 890

La nr. 02-16/403 din 21.06.2024

Cu privire la examinarea fitosanitară
a vegetației forestieră

Primăria municipiului
Bălți,
Direcția Învățământ,
Tineret și Sport,
mun. Bălți,
str. Independenței, 1

Prin prezenta, Institutul de Cercetări și Amenajări Silvice (ICAS), la solicitarea cu nr.02-16/403 din 21.06.2024, comunică despre efectuarea examinării stării fitosanitare a vegetației forestiere degradate și supuse uscării din cadrul teritoriului Primăria municipiului Bălți, Direcția Învățământ, Tineret și Sport.

Lucrările în teren au fost efectuate la 28 iunie 2024. Detaliile sunt expuse în actul de examinare fitosanitară, care se anexează (12 file).

Director

Ion TALMACI

Ex: Serghei Vasilciuc
Tel: 0-22-93-18-44

Aprobat: Director ICAS

I. TALMACI

ACT nr. 417

de examinare fitosanitară a vegetației forestiere

05 iulie 2024

Anexă

la scrisoarea ICAS
nr. 01-81/ 890
din 03 07.2024

mun. Bălți

La solicitarea din 21.06.2024 cu numărul 02-16/403 pe data de 28.06.2024 a fost efectuată examinarea vegetației forestiere de pe teritoriul Primăriei orașului Bălți, Direcția Învățământ, Tineret și Sport.

Examinarea a fost efectuată de angajatul Institutului de Cercetări și Amenajări Silvice (ICAS) Secția Protecție și Monitoring dl Serghei Vasileciuc, cu participarea șefului interimar al DITS dl Roșca. În conformitate cu Regulile Sanitare în pădurile R. Moldova, s-a efectuat cercetarea vegetației forestiere afectate de fenomenul de uscare, cu scopul aprecierii stării sanitare și aplicarea măsurilor de îmbunătățire a acesteia.

Rezultatele cercetării fitosanitare a spațiilor verzi sunt prezentate în tabelul de mai jos.

Tabelul nr.

Datele examinării fitosanitare a spațiilor verzi de pe teritoriul Primăriei orașului Bălți, Direcția Învățământ, Tineret și Sport.

NR. d/o	Specia	Categoria de stare sanitară	Informația despre starea arborilor	Măsuri de protecție și ameliorare propuse
Școala Sportivă B. Petuhov, str. Independenței, 88- Bp. Eminescu 4A				
1	Plop negru	VI	Uscat complet, trunchi de 4 m	Tăieri de igienă
2	Plop negru	VI	Uscat complet, trunchi de 4 m	Tăieri de igienă
3	Plop negru	VI	Uscat complet, trunchi de 4 m	Tăieri de igienă
4	Plop negru	VI	Uscat complet, trunchi de 4 m	Tăieri de igienă
5	Plop negru	VI	Uscat complet, trunchi de 4 m	Tăieri de igienă
6	Plop negru	VI	Uscat complet, trunchi de 4 m	Tăieri de igienă
7	Plop negru	VI	Uscat complet, trunchi de 4 m	Tăieri de igienă
8	Plop negru	VI	Uscat complet, trunchi de 4 m	Tăieri de igienă
9	Plop negru	VI	Uscat complet, trunchi de 4 m	Tăieri de igienă
10	Plop negru	VI	Uscat complet, trunchi de 4 m	Tăieri de igienă
11	Plop negru	VI	Uscat complet, trunchi de 4 m	Tăieri de igienă
12	Plop negru	VI	Uscat complet, trunchi de 4 m	Tăieri de igienă
13	Plop negru	VI	Uscat complet, trunchi de 4 m	Tăieri de igienă
14	Plop negru	VI	Uscat complet, trunchi de 4 m	Tăieri de igienă
15	Plop negru	VI	Uscat complet, trunchi de 4 m	Tăieri de igienă
16	Plop negru	VI	Uscat complet, trunchi de 4 m	Tăieri de igienă
17	Plop negru	VI	Uscat complet, trunchi de 4 m	Tăieri de igienă
Grădinița nr. 17, str. Sciusev, 10				
18	Plop negru	VI	Uscat complet, trunchi de 4 m	Tăieri de igienă
19	Plop negru	IV	Uscarea coronamentului din partea superioară în proporție de 90%, trunchi de 4 m	Tăieri de igienă
20	Plop negru	IV	Uscarea coronamentului din partea superioară în proporție de 90%, trunchi de 4 m	Tăieri de igienă

NR. d/o	Specia	Categoria de stare sanitară	Informația despre starea arborilor	Măsuri de protecție și ameliorare propuse
21	Plop negru	IV	Uscarea coronamentului din partea superioară în proporție de 90%, trunchi de 4 m	Tăieri de igienă
22	Plop negru	IV	Uscarea coronamentului din partea superioară în proporție de 90%, trunchi de 4 m	Tăieri de igienă
23	Plop negru	IV	Uscarea coronamentului din partea superioară în proporție de 90%, trunchi de 4 m	Tăieri de igienă
Liceul teoretic Lucian Blaga, str. Pușkin, 69				
24	Plop negru	VI	Uscat complet, trunchi de 5 m	Tăieri de igienă
25	Plop negru	VI	Uscat complet, trunchi de 5 m	Tăieri de igienă
26	Plop negru	VI	Uscat complet, trunchi de 5 m	Tăieri de igienă
27	Plop negru	VI	Uscat complet, trunchi de 5 m	Tăieri de igienă
28	Plop negru	VI	Uscat complet, trunchi de 5 m	Tăieri de igienă
29	Plop negru	VI	Uscat complet, trunchi de 5 m	Tăieri de igienă
30	Plop negru	VI	Uscat complet, trunchi de 5 m	Tăieri de igienă
31	Plop negru	VI	Uscat complet, trunchi de 5 m	Tăieri de igienă
32	Plop negru	VI	Uscat complet, trunchi de 5 m	Tăieri de igienă
33	Plop negru	VI	Uscat complet, trunchi de 5 m	Tăieri de igienă
34	Plop negru	VI	Uscat complet, trunchi de 5 m	Tăieri de igienă
35	Plop negru	VI	Uscat complet, trunchi de 5 m	Tăieri de igienă
36	Plop negru	VI	Uscat complet, trunchi de 5 m	Tăieri de igienă
37	Plop negru	VI	Uscat complet, trunchi de 5 m	Tăieri de igienă
38	Plop negru	VI	Uscat complet, trunchi de 5 m	Tăieri de igienă
39	Plop negru	VI	Uscat complet, trunchi de 5 m	Tăieri de igienă
Grădinița nr. 10, str. hotinului, 8				
40	Cenușar	III	Uscarea coronamentului din partea superioară în proporție de 10%, proveniență din lăstari	Tăieri diverse
41	Cenușar	III	Uscarea coronamentului din partea superioară în proporție de 10%, proveniență din lăstari	Tăieri diverse
42	Paltin de munte	IV	Uscarea coronamentului din partea superioară în proporție de 70%	Tăieri de igienă
43	Cenușar	III	Uscarea coronamentului din partea superioară în proporție de 10%, proveniență din lăstari	Tăieri diverse
44	Arțar american	IV	Uscarea coronamentului din partea superioară în proporție de 50%	Tăieri de igienă
Grădinița nr. 28, str. Malinovschi, 15				
45	Paltin de câmp	IV	Uscarea coronamentului din partea superioară în proporție de 70%	Tăieri de igienă
46	Paltin de câmp	IV	Uscarea coronamentului din partea superioară în proporție de 70%	Tăieri de igienă
47	Paltin de câmp	VI	Uscat complet	Tăieri de igienă

NR. d/o	Specia	Categoria de stare sanitară	Informația despre starea arborilor	Măsuri de protecție și ameliorare propuse
48	Paltin de câmp	IV	Uscarea coronamentului din partea superioară în proporție de 30%, putrezirea lemnului în partea inferioară, mijlocie și superioară a tulpinei	Tăieri de igienă
49	Mesteacăn	VI	Uscat complet	Tăieri de igienă
50	Paltin de câmp	IV	Uscarea coronamentului din partea superioară în proporție de 30%, putrezirea lemnului în partea inferioară, mijlocie și superioară a tulpinei	Tăieri de igienă
51	Paltin de câmp	IV	Uscarea coronamentului din partea superioară în proporție de 30%, scorbură în partea inferioară a tulpinei	Tăieri de igienă
52	Arțar american	IV	Uscarea coronamentului din partea superioară în proporție de 70%	Tăieri de igienă
53	Mesteacăn	IV	Uscarea coronamentului din partea superioară în proporție de 70%	Tăieri de igienă
54	Arțar american	IV	Uscarea coronamentului din partea superioară în proporție de 70%	Tăieri de igienă
55	Nuc comun	IV	Uscarea coronamentului din partea superioară în proporție de 30%, putrezirea lemnului în partea inferioară, mijlocie și superioară a tulpinei	Tăieri de igienă
56	Paltin de câmp	IV	Uscarea coronamentului din partea superioară în proporție de 70%	Tăieri de igienă
57	Mesteacăn	IV	Uscarea coronamentului din partea superioară în proporție de 70%	Tăieri de igienă
Grădinița nr. 16, str. Calea Eșilor, 19				
58	Arțar american	IV	Uscarea coronamentului din partea superioară în proporție de 50%	Tăieri de igienă
59	Arțar american	IV	Uscarea coronamentului din partea superioară în proporție de 50%	Tăieri de igienă
60	Mesteacăn	IV	Uscarea coronamentului din partea superioară în proporție de 70%	Tăieri de igienă
61	Mesteacăn	VI	Uscat complet	Tăieri de igienă
62	Arțar american	IV	Uscarea coronamentului din partea superioară în proporție de 50%, putrezirea lemnului în partea inferioară, mijlocie și superioară a tulpinei	Tăieri de igienă
63	Arțar american	IV	Uscarea coronamentului din partea superioară în proporție de 50%, putrezirea lemnului în partea inferioară, mijlocie și superioară a tulpinei, scorbură în partea	Tăieri de igienă

NR. d/o	Specia	Categoria de stare sanitară	Informația despre starea arborilor	Măsuri de protecție și ameliorare propuse
			inferioară a tulpinei	
64	Arțar american	IV	Uscarea coronamentului din partea superioară în proporție de 60%	Tăieri de igienă
65	Plop negru	IV	Uscarea coronamentului din partea superioară în proporție de 30%, putrezirea lemnului în partea inferioară, mijlocie și superioară a tulpinei, scorbură în partea superioară și mijlocie a tulpinei	Tăieri de igienă
66	Plop negru	IV	Uscarea coronamentului din partea superioară în proporție de 60%, putrezirea lemnului în partea inferioară, mijlocie și superioară a tulpinei	Tăieri de igienă
Grădinița nr. 33, str. Teodorovici, 38				
67	Paltin de câmp	IV	Uscarea coronamentului din partea superioară în proporție de 60%	Tăieri de igienă
68	Paltin de câmp	VI	Uscat complet	Tăieri de igienă
69	Plop alb	IV	Uscarea coronamentului din partea superioară în proporție de 30%, scorbură în partea inferioară, mijlocie și superioară a tulpinei	Tăieri de igienă
70	Ulm de câmp	VI	Uscat complet	Tăieri de igienă
71	Plop alb	IV	Uscarea coronamentului din partea superioară în proporție de 70%	Tăieri de igienă
72	Arțar american	IV	Uscarea coronamentului din partea superioară în proporție de 60%	Tăieri de igienă
73	Arțar american	IV	Uscarea coronamentului din partea superioară în proporție de 70%	Tăieri de igienă
74	Arțar american	IV	Uscarea coronamentului din partea superioară în proporție de 70%	Tăieri de igienă
75	Salcâm alb	IV	Uscarea coronamentului din partea superioară în proporție de 70%	Tăieri de igienă
76	Arțar american	IV	Uscarea coronamentului din partea superioară în proporție de 50%	Tăieri de igienă
77	Corcuduș	VI	Uscat complet	Tăieri de igienă
78	Mesteacăn	IV	Uscarea coronamentului din partea superioară în proporție de 50%, scorbură în partea mijlocie a tulpinei	Tăieri de igienă
79	Mesteacăn	IV	Uscarea coronamentului din partea superioară în proporție de 50%, scorbură în partea mijlocie a tulpinei	Tăieri de igienă
Grădinița nr. 1, str. Conev, 19				
80	Paltin de munte	IV	Uscarea coronamentului din partea superioară în proporție de 50%	Tăieri de igienă

NR. d/o	Specia	Categoria de stare sanitară	Informația despre starea arborilor	Măsuri de protecție și ameliorare propuse
81	Sorbus intermedia	IV	Uscarea coronamentului din partea superioară în proporție de 60%	Tăieri de igienă
82	Sorbus intermedia	IV	Uscarea coronamentului din partea superioară în proporție de 60%	Tăieri de igienă
83	Tei	IV	Uscarea coronamentului din partea superioară în proporție de 30%, putrezirea lemnului în partea inferioară, mijlocie și superioară a tulpinei, înclinat la 35°	Tăieri de igienă
84	Scoruș	IV	Uscarea coronamentului din partea superioară în proporție de 70%	Tăieri de igienă
85	Vișin	IV	Uscarea coronamentului din partea superioară în proporție de 60%	Tăieri de igienă
86	Vișin	IV	Uscarea coronamentului din partea superioară în proporție de 60%	Tăieri de igienă
87	Vișin	IV	Uscarea coronamentului din partea superioară în proporție de 60%	Tăieri de igienă
88	Vișin	IV	Uscarea coronamentului din partea superioară în proporție de 60%	Tăieri de igienă
89	Vișin	IV	Uscarea coronamentului din partea superioară în proporție de 60%	Tăieri de igienă
90	Vișin	IV	Uscarea coronamentului din partea superioară în proporție de 60%	Tăieri de igienă
91	Vișin	IV	Uscarea coronamentului din partea superioară în proporție de 60%	Tăieri de igienă
Liceul Teoretic Vasile Alexandri				
92	Frasin comun	III	Uscarea coronamentului din partea superioară în proporție de 10%	Tăieri diverse
93	Frasin comun	III	Uscarea coronamentului din partea superioară în proporție de 10%	Tăieri diverse
94	Liliac	III	Uscarea coronamentului din partea superioară în proporție de 10%	Tăieri diverse
95	Frasin comun	III	Uscarea coronamentului din partea superioară în proporție de 10%	Tăieri diverse
96	Frasin comun	III	Uscarea coronamentului din partea superioară în proporție de 10%	Tăieri diverse
97	Tuie	III	Uscarea coronamentului din partea superioară în proporție de 10%	Tăieri diverse
Liceul teoretic A. S. Pușkin, str. Bulgara, 122				
98	Plop negru	VI	Uscat complet	Tăieri de igienă
99	Plop negru	VI	Uscat complet	Tăieri de igienă
100	Plop negru	VI	Uscat complet	Tăieri de igienă
101	Plop negru	VI	Uscat complet	Tăieri de igienă
102	Plop negru	VI	Uscat complet	Tăieri de igienă
103	Plop negru	VI	Uscat complet	Tăieri de igienă
104	Plop negru	VI	Uscat complet	Tăieri de igienă
105	Plop negru	VI	Uscat complet	Tăieri de igienă

NR. d/o	Specia	Categoria de stare sanitară	Informația despre starea arborilor	Măsuri de protecție și ameliorare propuse
106	Salcie albă	IV	Uscarea coronamentului din partea superioară în proporție de 60%	Tăieri de igienă
107	Mesteacăn	VI	Uscat complet	Tăieri de igienă
108	Salcie albă	IV	Uscarea coronamentului din partea superioară în proporție de 50%, putrezirea lemnului în partea inferioară, mijlocie și superioară a tulpinei, scorbură în partea superioară și mijlocie a tulpinei	Tăieri de igienă
109	Salcie albă	IV	Uscarea coronamentului din partea superioară în proporție de 50%, putrezirea lemnului în partea inferioară, mijlocie și superioară a tulpinei, scorbură în partea superioară și mijlocie a tulpinei	Tăieri de igienă
110	Paltin argintiu	IV	Uscarea coronamentului din partea superioară în proporție de 70%	Tăieri de igienă
111	Salcie albă	IV	Uscarea coronamentului din partea superioară în proporție de 50%, putrezirea lemnului în partea inferioară, mijlocie și superioară a tulpinei, scorbură în partea superioară și mijlocie a tulpinei	Tăieri de igienă
Gimnaziul Alexandru Ioan Cuza, str. Cahul, 46				
112	Paltin argintiu	IV	Uscarea coronamentului din partea superioară în proporție de 70%	Tăieri de igienă
113	Paltin argintiu	IV	Uscarea coronamentului din partea superioară în proporție de 70%	Tăieri de igienă
114	Plop negru	IV	Uscarea coronamentului din partea superioară în proporție de 90%, trunchi de 5 m	Tăieri de igienă
115	Plop negru	VI	Uscat complet, trunchi de 5 m	Tăieri de igienă
116	Plop negru	IV	Uscarea coronamentului din partea superioară în proporție de 90%, trunchi de 5 m	Tăieri de igienă
117	Plop negru	VI	Uscat complet, trunchi de 5 m	Tăieri de igienă
118	Plop negru	VI	Uscat complet, trunchi de 5 m	Tăieri de igienă
119	Plop negru	VI	Uscat complet, trunchi de 5 m	Tăieri de igienă
120	Plop negru	VI	Uscat complet, trunchi de 5 m	Tăieri de igienă
121	Plop negru	VI	Uscat complet, trunchi de 5 m	Tăieri de igienă
Grădinița nr. 46, str. Aerodromului, 14				
122	Plop negru	VI	Uscat complet, trunchi de 5 m	Tăieri de igienă
123	Salcie albă	IV	Uscarea coronamentului din partea superioară în proporție de 50%, putrezirea lemnului în partea inferioară, mijlocie și superioară a tulpinei, scorbură în partea	Tăieri de igienă

NR. d/o	Specia	Categoria de stare sanitară	Informația despre starea arborilor	Măsuri de protecție și ameliorare propuse
			superioară și mijlocie a tulpinei	
124	Plop negru	IV	Uscarea coronamentului din partea superioară în proporție de 90%, trunchi de 5 m	Tăieri de igienă

Notă: Speciile afectate sînt: Paltin de munte - *Acer pseudoplatanus*, Plop negru - *Populus nigra*, Tei - *Tilia sp.*, Mesteacăn - *Betula pendula*, Salcie albă - *Salix alba*, Paltin de câmp - *Acer platanoides*, Paltin argintiu - *Acer saccharinum*, Nuc comun - *Juglans regia*, Plop piramidal - *Populus pyramidalis*, Salcie creastă - *Salix matsudana*, Molid - *Picea abies*.

Arborii care au fost examinați și necesită măsuri de protecție, ameliorare sunt enumerați și amplasați pe plan schiță, anexă la act.

CONCLUZII ȘI PROPUNERI

1. Pe teritoriul Primăriei orașului Bălți, Direcția Învățământ, Tineret și Sport., au fost examinați 124 arbori din cadrul spațiilor verzi. În urma lucrărilor de examinare s-au depistat 56 arbori uscați (categoria VI), 59 arbori în proces de uscare (categoria IV) și 9 arbori de specii diferite fără semne esențiale de slăbire (categoria III).
 2. Se recomandă efectuarea lucrărilor de îngrijire și conducere a vegetației forestiere prin tăiere de igienă pentru 115 arbori uscați și în proces de uscare (categoria IV și VI).
 3. Efectuarea lucrărilor de tăieri diverse pentru arborii cu proveniență din lăstari în număr de 3 de exemplare, vegetație aflată în afara plantațiilor forestiere proiectate, poate fi posibilă la inițiativa proprietarului în conformitate cu prevederile art. 26', alin. b), Legea Regnului Vegetal nr. 239 din 28.11.2007 și Hotărîrii de Guvern nr. 27, art. 27 din 19-01-2004 pentru aprobarea Regulamentului cu privire la autorizarea tăierilor în fondul forestier și vegetația forestieră din afara fondului forestier, întrucît creșterea și dezvoltarea sporadică a vegetației date în raport cu statutul și modul de folosință al terenului, împiedică exploatarea normală a acestuia.
 4. Arborii de categoria III, în număr de 6 exemplare de specii diferite pot fi extrași prin tăieri diverse (rasă) numai în baza documentație și proiectelor, ce dovedesc ca vegetația forestieră examinată cauzează impediment lucrărilor.
 5. Lucrările recomandate pot fi efectuate numai în baza actului permisiv eliberat de Agenția de Mediu, precum și conform condițiilor impuse de legislația în domeniu.
- Semnături:

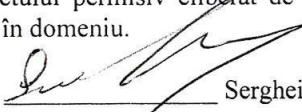
Serghei Vasilciuc

Actul a primit _____ inginer superior Olaru L.

Borderoul măsurărilor volumului masei lemnoase -Primăria oraşului Bălţi, Direcția Învățământ, Tineret și Sport., pentru anul 2024

<i>Tăieri de igienă; diverse; (conform actului de examinare fitosanitară nr. 417 din 05.07.2024 eliberat de ICAS)</i>								
N/O	Specia	Categoria sanitara	Diametrul	Tipul taierii	Total lemn de foc	Crăci, crângi	Total brut	Categoria de inaltime
1	Plop negru	VI	68	Tăieri de igienă	1,7	0	1,7	trunchi 4h
2	Plop negru	VI	52	Tăieri de igienă	0,99	0	0,99	trunchi 4h
3	Plop negru	VI	48	Tăieri de igienă	0,84	0	0,84	trunchi 4h
4	Plop negru	VI	48	Tăieri de igienă	0,84	0	0,84	trunchi 4h
5	Plop negru	VI	48	Tăieri de igienă	0,99	0	0,99	trunchi 4h
6	Plop negru	VI	52	Tăieri de igienă	1,7	0	1,7	trunchi 4h
7	Plop negru	VI	68	Tăieri de igienă	1,9	0	1,9	trunchi 4h
8	Plop negru	VI	72	Tăieri de igienă	1,9	0	1,9	trunchi 4h
9	Plop negru	VI	56	Tăieri de igienă	1,6	0	1,6	trunchi 4h
10	Plop negru	VI	56	Tăieri de igienă	0,99	0	0,99	trunchi 4h
11	Plop negru	VI	52	Tăieri de igienă	0,7	0	0,7	trunchi 4h
12	Plop negru	VI	44	Tăieri de igienă	0,21	0	0,21	trunchi 4h
13	Plop negru	VI	24	Tăieri de igienă	0,21	0	0,21	trunchi 4h
14	Plop negru	VI	56	Tăieri de igienă	1,6	0	1,6	trunchi 4h
15	Plop negru	VI	44	Tăieri de igienă	0,7	0	0,7	trunchi 4h
16	Plop negru	VI	44	Tăieri de igienă	0,48	0	0,48	trunchi 4h
17	Plop negru	VI	36	Tăieri de igienă	0,58	0	0,58	trunchi 4h
18	Plop negru	VI	40	Tăieri de igienă	0,58	0	0,58	trunchi 4h
19	Plop negru	VI	36	Tăieri de igienă	0,48	0	0,48	trunchi 4h
20	Plop negru	VI	36	Tăieri de igienă	0,48	0	0,48	trunchi 4h
Grădinița nr. 17, str. Sciușev, 10								
18	Plop negru	VI	52	Tăieri de igienă	2,23	0,09	2,32	V
19	Plop negru	IV	60	Tăieri de igienă	3,02	0,11	3,13	V
20	Plop negru	IV	68	Tăieri de igienă	3,93	0,12	4,05	V

21	Plop negru	IV	64	Tăieri de igienă	3,46	0,12	3,58	V
22	Plop negru	IV	60	Tăieri de igienă	3,02	0,11	3,13	V
23	Plop negru	IV	88	Tăieri de igienă	6,56	0,15	6,71	V
Liceul teoretic Lucian Blaga, str. Pușkin, 69								
24	Plop negru	VI	40	Tăieri de igienă	0,74	0	0,74	trunchi 5 m
25	Plop negru	VI	56	Tăieri de igienă	1,46	0	1,46	trunchi 5 m
26	Plop negru	VI	64	Tăieri de igienă	1,91	0	1,91	trunchi 5 m
27	Plop negru	VI	64	Tăieri de igienă	1,91	0	1,91	trunchi 5 m
28	Plop negru	VI	64	Tăieri de igienă	1,91	0	1,91	trunchi 5 m
29	Plop negru	VI	64	Tăieri de igienă	1,91	0	1,91	trunchi 5 m
30	Plop negru	VI	60	Tăieri de igienă	1,68	0	1,68	trunchi 5 m
31	Plop negru	VI	60	Tăieri de igienă	1,68	0	1,68	trunchi 5 m
32	Plop negru	VI	68	Tăieri de igienă	2,13	0	2,13	trunchi 5 m
33	Plop negru	VI	64	Tăieri de igienă	1,91	0	1,91	trunchi 5 m
34	Plop negru	VI	64	Tăieri de igienă	1,91	0	1,91	trunchi 5 m
35	Plop negru	VI	40	Tăieri de igienă	0,74	0	0,74	trunchi 5 m
36	Plop negru	VI	64	Tăieri de igienă	1,91	0	1,91	trunchi 5 m
37	Plop negru	VI	64	Tăieri de igienă	1,91	0	1,91	trunchi 5 m
38	Plop negru	VI	52	Tăieri de igienă	1,25	0	1,25	trunchi 5 m
39	Plop negru	VI	52	Tăieri de igienă	1,25	0	1,25	trunchi 5 m
40	Plop negru	VI	60	Tăieri de igienă	1,68	0	1,68	trunchi 5 m
41	Plop negru	VI	60	Tăieri de igienă	1,06	0	1,06	trunchi 5 m
42	Plop negru	VI	48	Tăieri de igienă	1,06	0	1,06	trunchi 5 m
43	Plop negru	VI	48	Tăieri de igienă	1,06	0	1,06	trunchi 5 m
44	Plop negru	VI	48	Tăieri de igienă	1,06	0	1,06	trunchi 5 m
45	Plop negru	VI	64	Tăieri de igienă	1,91	0	1,91	trunchi 5 m
Grădinița nr. 10, str. hotinului, 8								
40	Cenușar	III	56	Tăieri diverse	2,62	0,1	2,72	V
41	Cenușar	III	36	Tăieri diverse	1	0,06	1,06	V
42	Paltin de munte	IV	12	Tăieri de igienă	0,063	0,011	0,074	V
43	Cenușar	III	36	Tăieri diverse	1	0,06	1,06	V
44	Arțar american	IV	24	Tăieri de igienă	0,38	0,03	0,41	V
Grădinița nr. 28, str. Malinovschi, 15								
45	Paltin de câmp	IV	24	Tăieri de igienă	0,38	0,03	0,41	V
46	Paltin de câmp	IV	24	Tăieri de igienă	0,38	0,03	0,41	V
47	Paltin de câmp	VI	36	Tăieri de igienă	1	0,06	1,06	V
48	Paltin de câmp	IV	36	Tăieri de igienă	1	0,06	1,06	V

49	Mesteacăn	VI	56	Tăieri de igienă	2,62	0,1	2,72	V
50	Paltin de câmp	IV	40	Tăieri de igienă	1,26	0,07	1,33	V
51	Paltin de câmp	IV	28	Tăieri de igienă	0,56	0,04	0,6	V
52	Arțar american	IV	44	Tăieri de igienă	1,56	0,07	1,63	V
53	Mesteacăn	IV	44	Tăieri de igienă	1,56	0,07	1,63	V
54	Arțar american	IV	28	Tăieri de igienă	0,56	0,04	0,6	V
55	Nuc comun	IV	44	Tăieri de igienă	1,56	0,07	1,63	V
56	Paltin de câmp	IV	28	Tăieri de igienă	0,56	0,04	0,6	V
57	Mesteacăn	IV	36	Tăieri de igienă	1	0,06	1,06	V
Grădinița nr. 16, str. Calea Eșilor, 19							0	
58	Arțar american	IV	32	Tăieri de igienă	0,77	0,05	0,82	V
59	Arțar american	IV	48	Tăieri de igienă	1,88	0,09	1,97	V
60	Mesteacăn	IV	24	Tăieri de igienă	0,38	0,03	0,41	V
61	Mesteacăn	VI	28	Tăieri de igienă	0,56	0,04	0,6	V
62	Arțar american	IV	40	Tăieri de igienă	1,26	0,07	1,33	V
63	Arțar american	IV	60	Tăieri de igienă	3,02	0,11	3,13	V
64	Arțar american	IV	60	Tăieri de igienă	3,02	0,11	3,13	V
65	Plop negru	IV	68	Tăieri de igienă	3,93	0,12	4,05	V
66	Plop negru	IV	80	Tăieri de igienă	5,5	0,14	5,64	V
Grădinița nr. 33, str. Teodorovici, 38							0	
67	Paltin de câmp	IV	24	Tăieri de igienă	0,38	0,03	0,41	V
68	Paltin de câmp	VI	20	Tăieri de igienă	0,24	0,03	0,27	V
69	Plop alb	IV	64	Tăieri de igienă	3,46	0,12	3,58	V
70	Ulm de câmp	VI	20	Tăieri de igienă	0,24	0,03	0,27	V
71	Plop alb	IV	48	Tăieri de igienă	1,88	0,09	1,97	V
72	Arțar american	IV	44	Tăieri de igienă	1,56	0,07	1,63	V
73	Arțar american	IV	44	Tăieri de igienă	1,56	0,07	1,63	V
74	Arțar american	IV	48	Tăieri de igienă	1,88	0,09	1,97	V
75	Salcâm alb	IV	24	Tăieri de igienă	0,38	0,03	0,41	V
76	Arțar american	IV	36	Tăieri de igienă	1	0,06	1,06	V
77	Corcuduș	VI	20	Tăieri de igienă	0,24	0,03	0,27	V

78	Mesteacăn	IV	32	Tăieri de igienă	0,77	0,05	0,82	V
79	Mesteacăn	IV	36	Tăieri de igienă	1	0,06	1,06	V
Grădinița nr. 1, str. Conev, 19							0	
80	Paltin de munte	IV	24	Tăieri de igienă	0,38	0,03	0,41	V
81	Sorbus intermedia	IV	24	Tăieri de igienă	0,38	0,03	0,41	V
82	Sorbus intermedia	IV	48	Tăieri de igienă	1,88	0,09	1,97	V
83	Tei	IV	48	Tăieri de igienă	1,88	0,09	1,97	V
84	Scoruș	IV	32	Tăieri de igienă	0,77	0,05	0,82	V
85	Vișin	IV	8	Tăieri de igienă	0,22	0,004	0,224	V
86	Vișin	IV	12	Tăieri de igienă	0,063	0,011	0,074	V
87	Vișin	IV	12	Tăieri de igienă	0,063	0,011	0,074	V
88	Vișin	IV	12	Tăieri de igienă	0,063	0,011	0,074	V
89	Vișin	IV	16	Tăieri de igienă	0,13	0,02	0,15	V
90	Vișin	IV	12	Tăieri de igienă	0,063	0,011	0,074	V
91	Vișin	IV	16	Tăieri de igienă	0,13	0,02	0,15	V
Liceul Teoretic Vasile Alexandri							0	
92	Frasin comun	III	28	Tăieri diverse	0,56	0,04	0,6	V
93	Frasin comun	III	32	Tăieri diverse	0,77	0,05	0,82	V
94	Liliac	III	16	Tăieri diverse	0,13	0,02	0,15	V
95	Frasin comun	III	20	Tăieri diverse	0,24	0,03	0,27	V
96	Frasin comun	III	32	Tăieri diverse	0,77	0,05	0,82	V
97	Tuie	III	16	Tăieri diverse	0,13	0,02	0,15	V
Liceul teoretic A. S. Pușkin, str. Bulgara, 122							0	
98	Plop negru	VI	48	Tăieri de igienă	1,88	0,09	1,97	V
99	Plop negru	VI	32	Tăieri de igienă	0,77	0,05	0,82	V
100	Plop negru	VI	40	Tăieri de igienă	1,26	0,07	1,33	V
101	Plop negru	VI	40	Tăieri de igienă	1,26	0,07	1,33	V
102	Plop negru	VI	32	Tăieri de igienă	0,77	0,05	0,82	V
103	Plop negru	VI	24	Tăieri de igienă	0,38	0,03	0,41	V
104	Plop negru	VI	44	Tăieri de igienă	1,56	0,07	1,63	V
105	Plop negru	VI	40	Tăieri de igienă	1,26	0,07	1,33	V

106	Salcie albă	IV	56	Tăieri de igienă	2,62	0,1	2,72	V
107	Mesteacăn	VI	36	Tăieri de igienă	1	0,06	1,06	V
108	Salcie albă	IV	60	Tăieri de igienă	3,02	0,11	3,13	V
109	Salcie albă	IV	64	Tăieri de igienă	3,46	0,12	3,58	V
110	Paltin argintiu	IV	80	Tăieri de igienă	5,5	0,14	5,64	V
111	Salcie albă	IV	64	Tăieri de igienă	3,46	0,12	3,58	V
Gimnaziul Alexandru Ioan Cuza, str. Cahul, 46								
112	Paltin argintiu	IV	28	Tăieri de igienă	0,56	0,04	0,6	V
113	Paltin argintiu	IV	40	Tăieri de igienă	1,26	0,07	1,33	V
114	Plop negru	VI	72	Tăieri de igienă	2,38	0	2,38	trunchi 5 m
115	Plop negru	VI	72	Tăieri de igienă	2,38	0	2,38	trunchi 5 m
116	Plop negru	VI	72	Tăieri de igienă	4,43	0,13	4,56	V
117	Plop negru	VI	60	Tăieri de igienă	1,68	0	1,68	trunchi 5 m
118	Plop negru	VI	72	Tăieri de igienă	2,38	0	2,38	trunchi 5 m
119	Plop negru	VI	72	Tăieri de igienă	2,13	0	2,13	trunchi 5 m
120	Plop negru	VI	68	Tăieri de igienă	2,13	0	2,13	trunchi 5 m
121	Plop negru	VI	76	Tăieri de igienă	2,67	0	2,67	trunchi 5 m
Grădinița nr. 46, str. Aerodromului, 14								
122	Plop negru	VI	64	Tăieri de igienă	1,91	0	1,91	trunchi 5 m
123	Salcie albă	IV	64	Tăieri de igienă	3,46	0,12	3,58	V
124	Plop negru	IV	76	Tăieri de igienă	2,67	0	2,67	trunchi 5 m
Total	m3				185,135	5,319	190,454	

*Calculule au fost efectuate conform: (сортиментные таблицы для таксации леса на корню)

*Calcululele trunchiurilor de 4m si 5m au fost efectuate conform: (Калькулятор объёма круглого леса GOST 2708-75)

Diametrile au fost preluate cu clupa foretiera nr.2109000 cu Certificatul de Etalonare MD 103.5-410/2021

EX. Alexei D.
SRL „EVALUAREA ARBORILOR”
tel.069591210

Reprezentant a Direcția Învățământ, Tineret și Sport Balti _____ Cu clupa : Rozmerița Andrei _____



SCHIȚA nr. 1
amplasării arborilor examinați din cadrul
Direcției Învățământ, Tineret și Sport Bălți
Scara 1:1300

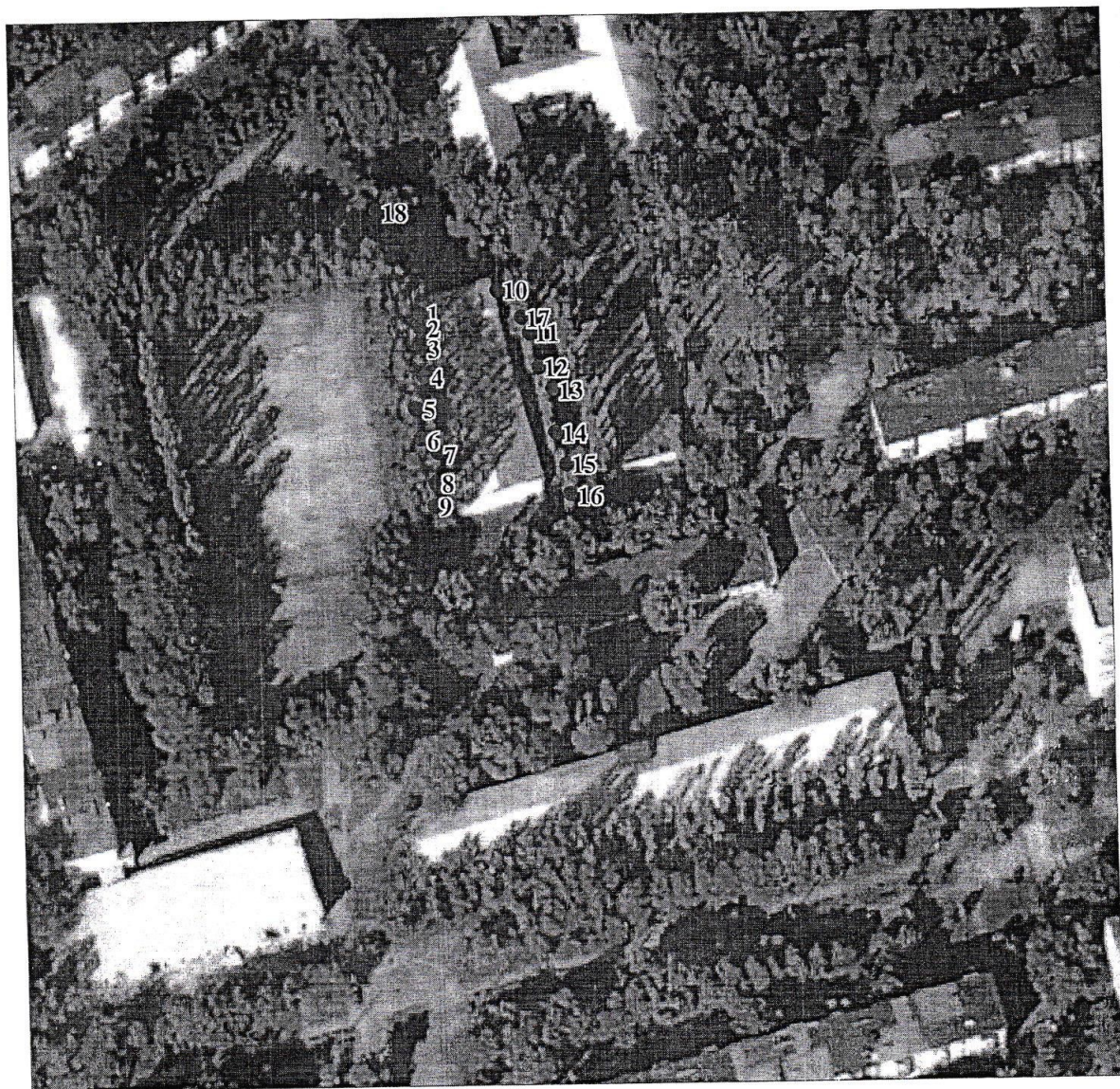

Data examinării 28.06.24 Semnătura executorului

SCHIȚA nr. 2
amplasării arborilor examinați din cadrul
Direcției Învățământ, Tineret și Sport Bălți
Scara 1:1300



Data examinării 27.06.24 Semnătura executorului 

SCHIȚA nr. 3
amplasării arborilor examinați din cadrul
Direcției Învățământ, Tineret și Sport Bălți
Scara 1:1300

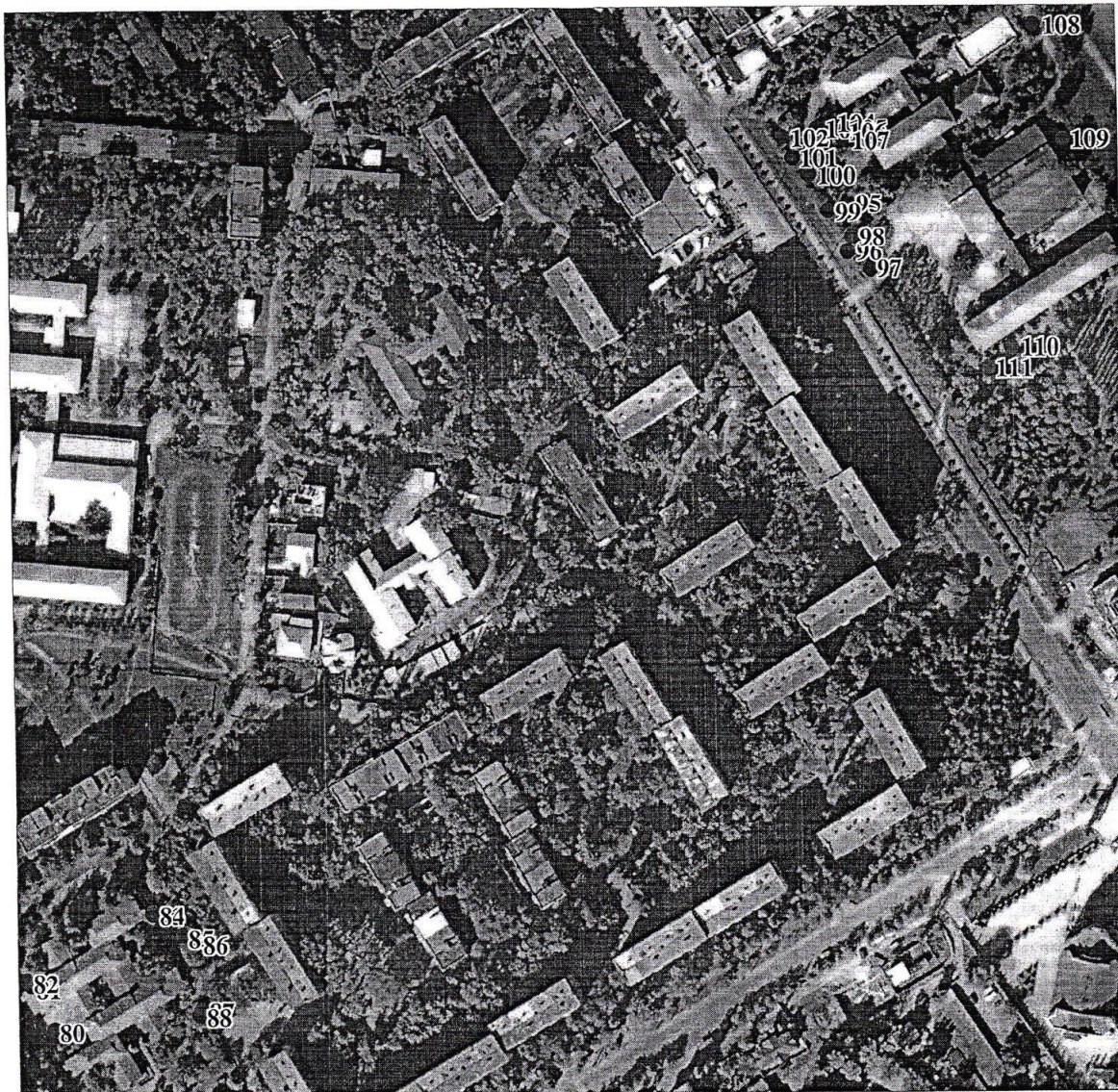

Data examinării 27.06.04 Semnătura executorului *[Signature]*

SCHIȚA nr. 4
amplasării arborilor examinați din cadrul
Direcției Învățământ, Tineret și Sport Bălți
Scara 1:1300



Data examinării 27.06.20

Semnătura executorului [Signature]

SCHIȚA nr. 5
amplasării arborilor examinați din cadrul
Direcției Învățământ, Tineret și Sport Bălți
Scara 1:1300



Data examinării 27-06-2011 Semnătura executorului *ell*

