



DECIZIA
РЕШЕНИЕ

№ _____

от _____ 2025 г.

Проект
Перевод

О разрешении на списание зеленых насаждений, находящихся в оперативном управлении ПУ Теоретического лица им. Михая Еминеску

В соответствии со ст. 14 Закона РМ о местном публичном управлении № 436-XVI от 28.12.2006 года, Законом РМ об административной децентрализации № 435-XVI от 28.12.2006 года, Законом РМ об управлении публичной собственностью и ее разгосударствлении № 121-XVI от 04.05.2007 года с последующими изменениями и дополнениями, Постановлением Правительства РМ № 500 от 12.05.1998 года «Об утверждении Положения о списании пришедших в негодность ценностей, относящихся к основным средствам» с последующими изменениями и дополнениями, Положением о порядке списания и раскорчёвки многолетних насаждений, утверждённым Постановлением Правительства РМ № 705 от 20.10.1995 года, руководствуясь Положением о порядке владения, управления и распоряжения муниципальной собственностью на территории мун. Бэлць, утвержденное решением Совета муниципия Бэлць № 16/23 от 24.12.2012 года с последующими изменениями и дополнениями, на основании обращения ПУ Теоретического лица им. «Михая Еминеску» № 15 от 03.02.2025 г., -

Совет муниципия Бэлць РЕШИЛ:

1. Удовлетворить обращение ПУ Теоретического лица им. «Михая Еминеску» № 15 от 03.02.2025 года.
2. Разрешить ПУ Теоретическому лицу им. «Михая Еминеску» произвести снос зелёных насаждений, в соответствии с действующим законодательством, согласно приложению.
3. Разрешить ПУ Теоретическому лицу им. «Михая Еминеску» произвести списание зелёных насаждений, находящихся в оперативном управлении учреждения, после исполнения пункта 2 настоящего решения, согласно приложению.
4. ПУ Теоретическому лицу им. «Михая Еминеску» в месячный срок взять на учёт, полученные в результате списания материальные ценности, согласно действующему законодательству Республики Молдова и представить отчет о результатах списания примару муниципия Бэлць.
5. Уполномочить примара муниципия Бэлць произвести соответствующие изменения в реестре публичного имущества, в соответствии с действующим законодательством после исполнения пункта 4 настоящего решения.
6. Настоящее решение может быть оспорено в суде Бэлць (местонахождение: центр, ул. Хотинская, 43) в 30-дневный срок со дня сообщения, согласно положениям Административного кодекса Республики Молдова № 116/2018.
7. Контроль за исполнением настоящего решения возложить на консультативные специализированные комиссии по муниципальному хозяйству, управлению имуществом и защите окружающей среды, по финансово-экономической деятельности, по праву и дисциплине.

Председательствующий на IV
внеочередном заседании Совета
муниципия Бэлць

Контрассигнует:
Секретарь Совета муниципия Бэлць

Ирина Сердюк

**Реестр
основных средств, подлежащих списанию
ПУ Теоретический лицей им. «Михая Еминеску»**

№ П/П	Наименование и марка основного средства/Наименование инвестиционного объекта	Инвентарный или государственный номер/Код инвестиционного объекта	Дата ввода в действие/Год запуска инвестиционного объекта	Стоимость поступления/первоначальная стоимость, леев/Общая стоимость инвестиционных затрат, леев	Остаточная стоимость /предполагаемая стоимость, леев	Классификационный код	Срок использования/полезного функционирования (годовая норма амортизации/износ), лет (% в год)	Амортизация/начисленный износ, леев	Стоимость по бухгалтерии/Балансовая стоимость, леев	Степень амортизации/износа, %	Примечания
<i>1</i>	<i>2</i>	<i>3</i>	<i>4</i>	<i>5</i>	<i>6</i>	<i>7</i>	<i>8</i>	<i>9</i>	<i>10</i>	<i>11</i>	<i>12</i>
1	Дерево ель (brad /molid) – 1 buc.			2422,14	0	18000001000	50 ani	2 422,14	0	100%	
	Всего			2 422,14				2 422,14			

ÎNCHEIERE

la proiectul de decizie a Consiliului municipal Bălți

**Cu privire la autorizarea casării plantațiilor perene,
ce se află în administrare operativă IP
Liceului teoretic „M. Eminescu”**

Proiectul de decizie în cauză a fost elaborat în conformitate cu art. 14 din Legea RM privind administrația publică locală nr. 436-XVI din 28.12.2006, Legea RM privind decentralizarea administrativă nr. 435-XVI din 28.12.2006, Legea RM privind administrarea și deetatzarea proprietății publice nr. 121-XVI din 04.05.2007 cu modificări și completări ulterioare, Hotărârea Guvernului RM nr. 500 din 12.05.1998 “Cu privire la aprobarea Regulamentului privind casarea bunurilor uzate, raportate la mijloacele fixe” cu modificări ulterioare, Regulamentul cu privire la modul de casare și defrișare a plantațiilor perene, aprobat prin Hotărârea Guvernului RM Nr. 705 din 20.10.1995, conducându-se de Regulamentul privind modul de posesiune, de folosință și de dispoziție asupra Patrimoniului proprietate municipală pe teritoriul municipiului Bălți, aprobat prin decizia Consiliului municipal Bălți nr. 16/23 din 24.12.2012 cu modificări și completări ulterioare, în baza adresării IP Liceului teoretic „M. Eminescu” nr. 15 din 03.02.2025.

Luînd în considerație actele de casare a spațiilor verzi, în conformitate cu actul nr. 79 din 04.03.2024 de examinare fitosanitară a vegetației forestiere, autorizația pentru tăieri ale vegetației forestiere nr. P-5595/2024 din 17.04.2023, considerăm posibilă examinarea proiectului de decizie dat în cadrul ședinței Consiliului municipal Bălți.

Șef al DPM și RF



Veaceslav FUSU

Примэрия мун. Бэлиць
Юридическое Управление
ул. Индепенденций, 1
тел.: (0231) 5-46-34
(0231) 5-46-35



Primăria mun. Bălți
Direcția Juridică
str. Independenței, 1
tel.: (0231) 5-46-34
(0231) 5-46-35

AVIZ

„Cu privire la autorizarea casării plantațiilor perene,
ce se află în administrare operativă IP
Liceului teoretic „M. Eminescu”

Examinând proiectul de decizie a Consiliului municipal Bălți „Cu privire la autorizarea casării plantațiilor perene, ce se află în administrare operativă IP Liceului teoretic „M. Eminescu”, care a fost elaborat de subdiviziunea de profil a primăriei mun. Bălți, responsabilă de proprietate municipală și relații funciare:

Direcția juridică al Primăriei mun. Bălți consideră că în conformitate cu art. 14 din Legea RM privind administrația publică locală nr. 436-XVI din 28.12.2006, Legea RM privind decentralizarea administrativă nr. 435-XVI din 28.12.2006, Legea RM privind administrarea și deetatizarea proprietății publice nr. 121-XVI din 04.05.2007 cu modificări și completări ulterioare, Hotărârea Guvernului RM nr. 500 din 12.05.1998 “Cu privire la aprobarea Regulamentului privind casarea bunurilor uzate, raportate la mijloacele fixe” cu modificări ulterioare, Regulamentul cu privire la modul de casare și defrișare a plantațiilor perene, aprobat prin Hotărârea Guvernului RM Nr. 705 din 20.10.1995, conducându-se de Regulamentul privind modul de posesiune, de folosință și de dispoziție asupra Patrimoniului proprietate municipală pe teritoriul municipiului Bălți, aprobat prin decizia Consiliului municipal Bălți nr. 16/23 din 24.12.2012 cu modificări și completări ulterioare, în baza adresării IP Liceului teoretic „M. Eminescu” nr. 15 din 03.02.2025,- proiectul sus-menționat poate fi examinat și aprobat la ședința Consiliului municipal Bălți.

Șeful Direcției Juridice

A handwritten signature in blue ink, appearing to be 'Vitalie Balan'.

Vitalie Balan

27.02.25

*Am executat
Ani L. Negoro
Vasilescu 14-02-25*

Ministerul Educației și Cercetării
al Republicii Moldova
Instituția Publică
Liceul Teoretic „Mihai Eminescu”



Ministry of Education and Research
of the Republic of Moldova
Public Institution
Theoretical Lyceum „Mihai Eminescu”

mun. Bălți
3121, str. Ștefan cel Mare, 81
tel. 0231.21564, 0231.20018
www.liceuleminescu.md;

81, Ștefan cel Mare, Street
Baltsy, Moldova, 3121
tel. 0231.21564, 0231.20018
e-mail: liceuleminescubl@gmail.com

Nr. 15 din „03” februarie 2025

*Primarul
municipiului Bălți
Dl. Petcov A.*

În baza Hotărîrii Guvernului RM nr. 500 din 12. 08. 1998 «despre aprobarea Regulamentului privind casarea bunurilor uzate, raportate la mijloacele fixe», Instituția Publică Liceul Teoretic “Mihai Eminescu” mun. Bălți, cere permisiunea Dvs. de casare a mijloacelor fixe în suma de **2 422 lei 14 b.** cu uzura 100%, care sunt proprietatea municipală și se află la bilanțul IP LT “Mihai Eminescu”.

Se anexează:

- Anexa nr.1 « Registrul mijloacelor fixe, care urmează sa fie casate»
- Procese – verbale de casare a mijloacelor fixe.

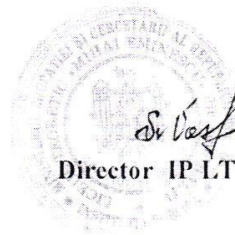

Sv. Vasilachi
Director IP LT „Mihai Eminescu”

Ex. Cernovscaia E.
0(231) 2-25-90

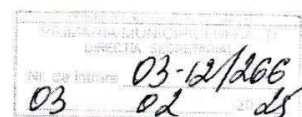

MINISTERUL MEDIULUI
AL REPUBLICII MOLDOVA

МИНИСТЕРСТВО ОКРУЖАЮЩЕЙ СРЕДЫ
РЕСПУБЛИКИ МОЛДОВА

AGENTIA DE MEDIU

АГЕНСТВО
ОКРУЖАЮЩЕЙ СРЕДЫ

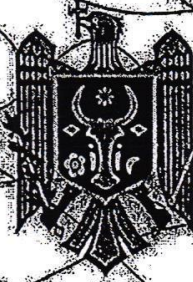

AUTORIZATIE

PENTRU TAIERI ALE VEGETAȚIEI FORESTIERE

Nr. P-5595/2024

Eliberată

Instituția Publică Liceul Teoretic "Mihai Eminescu"

(denumirea beneficiarului, întreprinderii, persoanei fizice)

Republica Moldova, mun. Bălți, str. Ștefan cel Mare și Sfânt, 81

(Cod/poștal, apartenența departamentală, adresa sediului)

În baza: Cerere C303536/2024 din 18.03.2024; Act fitosanitar nr. 79 din 04.03.2024; Extras
cadastral.

(documente pregătitoare ce stau la baza emiterii actului permisiv)

Tăieri de igienă - 9(un); Tăieri diverse - 1(un); Elagai - 1(un); vol. m³ - 8,04 m.3

(Volumul lucrărilor autorizate)

Data eliberării autorizației " 17 " aprilie 2024

Termenul de valabilitate până la data de " 16 " aprilie 2025

Director

Digitally signed by Stratuta Radu
Date: 2024.04.16 14:56:53
Reason: Moldovan Signature
Location: Moldova



Radu Stratuta

Executor: Anjela Edu

DRAPM Agenția de Mediu L.S.

Aprobat: Director ICAS

D. GALUPA

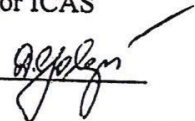

Anexă
la scrisoarea ICAS
nr. 01-81/ 83
din 06.02 2024

ACT nr. 79

de examinare fitosanitară a vegetației forestiere

04 martie 2024

or. Bălți

La solicitarea din 16.02.2024, cu numărul 20, pe data de 28 februarie 2024, a fost efectuată examinarea vegetației forestiere de pe teritoriul Instituției Publice Liceului Teoretic "Mihai Eminescu" mun. Bălți.

Examinarea a fost efectuată de angajatul Institutului de Cercetări și Amenajări Silvice (ICAS), Secția Protecție și Monitoring dl Bulgar Vladimir, cu participarea angajatului IP Liceului Teoretic "Mihai Eminescu" dl Vasile Precup. În conformitate cu Regulile sanitare în pădurile R. Moldova, s-a efectuat cercetarea vegetației forestiere afectate de fenomenul de uscure, cu scopul aprecierii stării sanitare și aplicarea măsurilor de îmbunătățire a acestora.

Rezultatele cercetării fitosanitare a spațiilor verzi sunt prezentate în Tabelul nr. 1

Datele examinării fitosanitare a spațiilor verzi de pe teritoriul Instituției Publice Liceului Teoretic "Mihai Eminescu" or. Bălți, amplasate pe adresa mun. Bălți, str. Ștefan cel Mare, 81 și A. Pușkin 26.

Tabelul nr. 1

NR. d/o	Specia	Categoria de stare sanitară	DBH, cm	Informația despre starea arborilor	Măsuri de protecție și ameliorare propuse
Str. Ștefan cel Mare 81					
1	Molid	VI	24	Uscat complet	Tăieri de igienă
2	Paltin argintiu	IV	60	Uscarea coronamentului din partea superioară în proporție 50%, semne de putrezirea lemnului în partea inferioară și mijlocie a tulpinei, crește la distanța de 2,0 m de la clădire.	Tăieri de igienă
3	Paltin de câmp	IV	28	Uscarea coronamentului din partea superioară în proporție 50%, semne de putrezirea lemnului în partea inferioară și mijlocie a tulpinei, crește la distanța de 2,0 m de la clădire.	Tăieri de igienă
4	Tei	IV	20	Uscarea coronamentului din partea superioară în proporție 60%, crește la distanța de 2,0 m de la clădire.	Tăieri de igienă
5	Paltin argintiu	IV	40	Uscarea coronamentului din partea superioară în proporție 50%, semne de putrezirea lemnului în partea inferioară și mijlocie a tulpinei, crește la distanța de 1,0 m de la clădire.	Tăieri de igienă
	Salcîm alb	VI	36	Uscat complet	Tăieri de igienă
Str. A. Pușkin 26					
7	Molid	III	40	Uscarea coronamentului din partea superioară în proporție 20%, crește	Tăieră diverse

NR. d/o	Specia	Categoria de stare sanitară	DBH, cm	Informația despre starea arborilor	Măsuri de protecție și ameliorare propuse
				la distanța de 2,0 m de la clădire, înclinat spre clădire la 20°.	
8	Mesteacăn	IV	32	Uscarea coronamentului din partea superioară în proporție 50%, semne de putrezirea lemnului în partea inferioară a tulpinei.	Tăieri de igienă
9	Mesteacăn	IV	28	Uscarea coronamentului din partea superioară în proporție 50%, semne de putrezirea lemnului în partea inferioară și mijlocie a tulpinei.	Tăieri de igienă
Str. Ștefan cel Mare 81					
10	Nuc comun	IV	12	Uscarea coronamentului din partea superioară în proporție 50%, înclinat spre clădire la 30°	Tăieri de igienă
11	Ulm de câmp	III	32	Uscarea coronamentului din partea superioară în proporție 50%.	Elaaj artificial

Notă: Specii afectate sunt: Mesteacăn – *Betula pendula* Roth., Molid – *Picea pungens* Engelm, Nuc comun – *Juglans regia* L., Paltin argintiu – *Acer saccharinum* L., Paltin de câmp – *Acer platanoides* L., Salcîm alb – *Robinia pseudoacacia* L., Tei – *Tilia* sp., Ulm de câmp – *Ulmus minor* Mill.

Calcularea volumului de masă lemnoasă a fost realizat conform Tabelelor de sortare a lemnului pe picior de K. Nikitin (Kiev 1984) și G. Porițchii, N. Șichimaca (Kiev 1974) volumul estimat este 8,04 metri cubi.

Arborii care au fost examinați și necesită măsuri de protecție, ameliorare sunt enumerați și amplasați pe plan schiță, anexă la act.

CONCLUZII ȘI PROPUNERI

1. Pe teritoriul Instituției Publice Liceului Teoretic "Mihai Eminescu", au fost examinați 11 arbori din cadrul spațiilor verzi. În urma lucrărilor de examinare s-au depistat 2 arbori uscați (categoria VI), 7 arbori în proces de uscare (categoria IV) și 2 arbori de specii diferite fără semne esențiale de slăbire (categoria III).
2. Se recomandă extragerea arborilor uscați și în proces de uscare (categoria IV și VI), prin tăieri de igienă.
3. Se propune extragerea arborelui de categoria III prin tăieri diverse, care prezintă pericol pentru construcții, conform (Regulile și normele de construcții RM 2.07.01-89, modificare 1 MD-ordinul Ministerului Construcțiilor și Dezvoltării Teritoriului N 6 din 11.04.2008 (Monitorul oficial n 81 a. 2008) punct. 4.12).
4. Se recomandă la arbore de categoria III de efectuat lucrări de îngrijire elaj artificial.
5. Lucrările propuse pot fi efectuate numai în baza actului permisiv eliberat de Agenția de Mediu, precum și conform condițiilor impuse de legislația în domeniu.

Semnături:

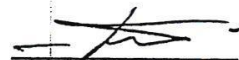

Actul a p...

 Bulgar Vladimir

SCHIȚA Nr. 2
amplasării arborilor examinați din cadrul
Liceului Teoretic "Mihai Eminescu" mun Bălți
Adresa mun. Bălți str. A. Pușkin 26
Scara 1:1000

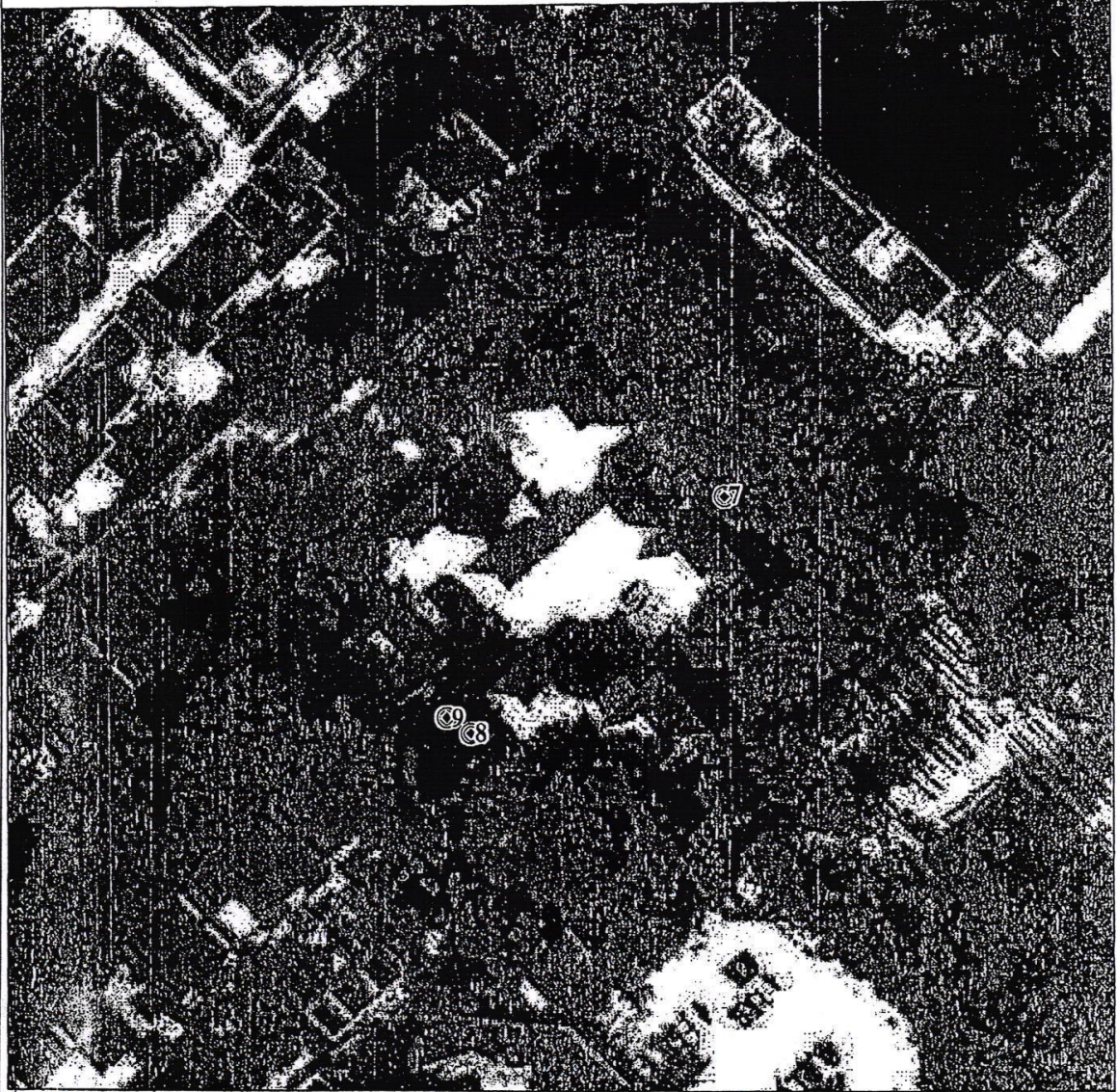

Data examinării 28.02.2024

Semnătura executorului

