



**DECIZIA**  
**РЕШЕНИЕ**

nr. \_\_\_\_\_  
din \_\_\_\_\_ 2025

Proiect

Cu privire la autorizarea casării plantațiilor  
perene, ce se află în administrare operativă  
IP Liceului Teoretic „Mihai Eminescu”

În conformitate cu art. 14 din Legea RM privind administrația publică locală nr. 436-XVI din 28.12.2006, Legea RM privind descentralizarea administrativă nr. 435-XVI din 28.12.2006, Legea RM privind administrarea și dețatizarea proprietății publice nr. 121-XVI din 04.05.2007 cu modificări și completări ulterioare, Hotărîrea Guvernului RM nr. 500 din 12.05.1998 „Cu privire la aprobarea Regulamentului privind casarea bunurilor uzate, raportate la mijloacele fixe” cu modificări ulterioare, Regulamentul cu privire la modul de casare și defrișare a plantațiilor perene, aprobat prin Hotărîrea Guvernului RM Nr. 705 din 20.10.1995, conducîndu-se de Regulamentul privind modul de posesiune, de folosință și de dispoziție asupra Patrimoniului proprietate municipală pe teritoriul municipiului Bălți, aprobat prin decizia Consiliului municipal Bălți nr. 16/23 din 24.12.2012 cu modificări și completări ulterioare, în baza adresării IP Liceului Teoretic „Mihai Eminescu” nr. 15 din 03.02.2025, -

Consiliul municipal Bălți DECIDE:

1. Se satisface adresarea IP Liceului Teoretic „Mihai Eminescu” nr. 15 din 03.02.2025.
2. Se permite IP Liceului Teoretic „Mihai Eminescu” să efectueze demolarea plantațiilor perene, în conformitate cu legislația în vigoare, conform anexei.
3. Se autorizează IP Liceul Teoretic „Mihai Eminescu” să caseze plantațiile perene, aflate în administrarea operativă a instituției, după executarea punctului 2 al prezentei decizii, conform anexei.
4. IP Liceul Teoretic „Mihai Eminescu” în decurs de o lună va lua la evidență materialele obținute în rezultatul casării conform legislației Republicii Moldova în vigoare și va prezenta primarului municipiului Bălți darea de seamă cu privire la rezultatele casării.
5. Se împuternicește primarul municipiului Bălți să efectueze modificările corespunzătoare în registrul patrimoniului public, în conformitate cu legislația în vigoare după executarea punctului 4 al prezentei decizii.
6. Prezenta decizie poate fi contestată la Judecătoria Bălți (sediul Central, str. Hotinului, nr. 43) în termen de 30 de zile de la data comunicării, potrivit prevederilor Codului administrativ al Republicii Moldova nr. 116/2018.
7. Controlul asupra executării prezentei decizii se pune în sarcina comisiilor consultative de specialitate pentru gospodărie municipală, administrarea bunurilor și protecția mediului, pentru activități economico-financiare, pentru drept și disciplină.

Președintele ședinței a IV  
extraordinare a Consiliului  
municipal Bălți

Contrasemnează:  
Secretara Consiliului  
municipal Bălți

Irina Serdiuc

**Registrul  
mijloacelor fixe, care urmează a fi casate  
IP Liceului Teoretic „Mihai Eminescu”**

Nr. d/o	Denumirea și marca mijlocului fix/Denumirea obiectului investițional	Numărul de inventar sau de stat/Codul obiectului investițional	Data punerii în funcțiune/Anul lansării obiectului investițional	Costul de intrare/ valoarea inițială, lei/Costul total al cheltuielilor investite, lei	Valoarea reziduală/ rămasă probabilă, lei	Codul de clasificare	Durata de utilizare/ funcționare utilă (norma anuală de amortizare/ uzură), ani (%/an)	Amortizarea/ uzura calculată, lei	Valoarea contabilă/ de bilanț, lei	Gradul amortizării/ uzurii, %	Note
<i>1</i>	<i>2</i>	<i>3</i>	<i>4</i>	<i>5</i>	<i>6</i>	<i>7</i>	<i>8</i>	<i>9</i>	<i>10</i>	<i>11</i>	<i>12</i>
<b>1</b>	Дерево ель (brad /molid) – 1 buc.			2422,14	0	18000001000	50 ani	2 422,14	0	100%	
	<b>Total</b>			<b>2 422,14</b>				<b>2 422,14</b>			

## **ÎNCHEIERE**

**la proiectul de decizie a Consiliului municipal Bălți**

**Cu privire la autorizarea casării plantațiilor perene,  
ce se află în administrare operativă IP  
Liceului teoretic „M. Eminescu”**

Proiectul de decizie în cauză a fost elaborat în conformitate cu art. 14 din Legea RM privind administrația publică locală nr. 436-XVI din 28.12.2006, Legea RM privind decentralizarea administrativă nr. 435-XVI din 28.12.2006, Legea RM privind administrarea și deetimizarea proprietății publice nr. 121-XVI din 04.05.2007 cu modificări și completări ulterioare, Hotărârea Guvernului RM nr. 500 din 12.05.1998 “Cu privire la aprobarea Regulamentului privind casarea bunurilor uzate, raportate la mijloacele fixe” cu modificări ulterioare, Regulamentul cu privire la modul de casare și defrișare a plantațiilor perene, aprobat prin Hotărârea Guvernului RM Nr. 705 din 20.10.1995, conducându-se de Regulamentul privind modul de posesiune, de folosință și de dispoziție asupra Patrimoniului proprietate municipală pe teritoriul municipiului Bălți, aprobat prin decizia Consiliului municipal Bălți nr. 16/23 din 24.12.2012 cu modificări și completări ulterioare, în baza adresării IP Liceului teoretic „M. Eminescu” nr. 15 din 03.02.2025.

Luînd în considerație actele de casare a spațiilor verzi, în conformitate cu actul nr. 79 din 04.03.2024 de examinare fitosanitară a vegetației forestiere, autorizația pentru tăieri ale vegetației forestiere nr. P-5595/2024 din 17.04.2023, considerăm posibilă examinarea proiectului de decizie dat în cadrul ședinței Consiliului municipal Bălți.

**Șef al DPM și RF**



**Veaceslav FUSU**

Примэрия мун. Бэлць  
Юридическое Управление  
ул. Индепенденций, 1  
тел.: (0231) 5-46-34  
(0231) 5-46-35



Primăria mun. Bălți  
Direcția Juridică  
str. Independenței, 1  
tel.: (0231) 5-46-34  
(0231) 5-46-35

---

**AVIZ**

„Cu privire la autorizarea casării plantațiilor perene,  
ce se află în administrare operativă IP  
Liceului teoretic „M. Eminescu”

Examinând proiectul de decizie a Consiliului municipal Bălți „Cu privire la autorizarea casării plantațiilor perene, ce se află în administrare operativă IP Liceului teoretic „M. Eminescu”, care a fost elaborat de subdiviziunea de profil a primăriei mun. Bălți, responsabilă de proprietate municipală și relații funciare:

Direcția juridică al Primăriei mun. Bălți consideră că în conformitate cu art. 14 din Legea RM privind administrația publică locală nr. 436-XVI din 28.12.2006, Legea RM privind decentralizarea administrativă nr. 435-XVI din 28.12.2006, Legea RM privind administrarea și deținatizarea proprietății publice nr. 121-XVI din 04.05.2007 cu modificări și completări ulterioare, Hotărârea Guvernului RM nr. 500 din 12.05.1998 “Cu privire la aprobarea Regulamentului privind casarea bunurilor uzate, raportate la mijloacele fixe” cu modificări ulterioare, Regulamentul cu privire la modul de casare și defrișare a plantațiilor perene, aprobat prin Hotărârea Guvernului RM Nr. 705 din 20.10.1995, conducându-se de Regulamentul privind modul de posesiune, de folosință și de dispoziție asupra Patrimoniului proprietate municipală pe teritoriul municipiului Bălți, aprobat prin decizia Consiliului municipal Bălți nr. 16/23 din 24.12.2012 cu modificări și completări ulterioare, în baza adresării IP Liceului teoretic „M. Eminescu” nr. 15 din 03.02.2025,- proiectul sus-menționat poate fi examinat și aprobat la ședința Consiliului municipal Bălți.

**Șeful Direcției Juridice**

A handwritten signature in blue ink, appearing to read 'Vitalie Balan'.

**Vitalie Balan**

27.02.25

*Am executat  
Ani J. Negoro  
Numarul 11-02-25*

Ministerul Educației și Cercetării  
al Republicii Moldova  
Instituția Publică  
Liceul Teoretic „Mihai Eminescu”



Ministry of Education and Research  
of the Republic of Moldova  
Public Institution  
Theoretical Lyceum „Mihai Eminescu”

*mun. Bălți*  
3121, str. Ștefan cel Mare, 81  
tel. 0231.21564, 0231.20018  
www.liceuleminescu.md;

81, Ștefan cel Mare, Street  
Baltsy, Moldova, 3121  
tel. 0231.21564, 0231.20018  
e-mail: liceuleminescu1@gmail.com

Nr. 15 din „03” februarie 2025

*Primarul  
municipiului Bălți  
Dl. Petcov A.*

În baza Hotărârii Guvernului RM nr. 500 din 12. 08. 1998 «despre aprobarea Regulamentului privind casarea bunurilor uzate, raportate la mijloacele fixe», Instituția Publică Liceul Teoretic “Mihai Eminescu” mun. Bălți, cere permisiunea Dvs. de casare a mijloacelor fixe în suma de **2 422 lei 14 b.** cu uzura 100%, care sunt proprietatea municipală și se află la bilanțul IP LT “Mihai Eminescu”.

Se anexează:

- Anexa nr.1 « Registrul mijloacelor fixe, care urmează sa fie casate»
- Procese – verbale de casare a mijloacelor fixe.

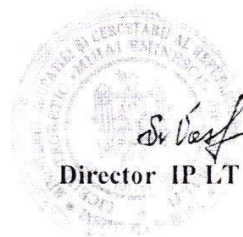

*Sv. Vasilachi*  
Sv. Vasilachi  
Director IP LT „Mihai Eminescu”

Ex. Cernovscia E.  
0(231) 2-25-90

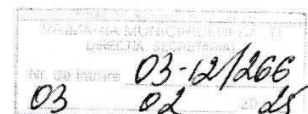

MINISTERUL MEDIULUI  
AL REPUBLICII MOLDOVA

МИНИСТЕРСТВО ОКРУЖАЮЩЕЙ СРЕДЫ  
РЕСПУБЛИКИ МОЛDOVA

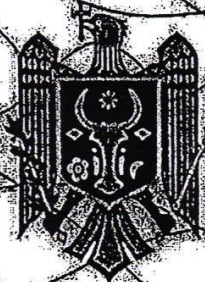

AGENȚIA DE MEDIU

АГЕНТСТВО  
ОКРУЖАЮЩЕЙ СРЕДЫ

# AUTORIZAȚIE

PENTRU TĂIERI ALE VEGETAȚIEI FORESTIERE

Nr. P-5595/2024

Beneficiar

Instituția Publică Liceul Teoretic "Mihai Eminescu"

(denumirea beneficiarului, întreprindere, persoane fizice)

Republica Moldova, Inun-Bălți, str. Ștefan cel Mare și Sfânt, 81

(Cod poștal, apartenența departamentală, adresa sediului)

În baza Cerere C303536/2024 din 18.03.2024; Act fitosanitar nr. 79 din 04.03.2024; Extras

cadastral.

(documente primare care se stau la baza emiterii actului permisiv)

Tăieri de igienă - 9(un); Tăieri diverse - 1(un); Elagaj - 1(un); vol. m<sup>3</sup> - 8,04 m.3

(Volumul lucrărilor autorizate)

Data eliberării autorizației " 17 " aprilie 2024

Termenul de valabilitate până la data de " 16 " aprilie 2025

Director

Digitally signed by Stratuta Radu  
Date: 2024.04.16 10:00:00  
Reason: Moldovan Signature  
Location: Moldova



Radu Stratuta

Executor: Anjela Edu

DRAPM Agenția de Mediu

L.S.

Aprobat: Director ICAS

D. GALUPA

Anexă  
la scrisoarea ICAS  
nr. 01-81/ 83  
din 06.02.2024

ACT nr. 79  
de examinare fitosanitară a vegetației forestiere

04 martie 2024

or. Bălți

La solicitarea din 16.02.2024, cu numărul 20, pe data de 28 februarie 2024, a fost efectuată examinarea vegetației forestiere de pe teritoriul Instituției Publice Liceului Teoretic "Mihai Eminescu" mun. Bălți.

Examinarea a fost efectuată de angajatul Institutului de Cercetări și Amenajări Silvice (ICAS), Secția Protecție și Monitoring dl Bulgar Vladimir, cu participarea angajatului IP Liceului Teoretic "Mihai Eminescu" dl Vasile Precup. În conformitate cu Regulile sanitare în pădurile R. Moldova, s-a efectuat cercetarea vegetației forestiere afectate de fenomenul de uscure, cu scopul aprecierii stării sanitare și aplicarea măsurilor de îmbunătățire a acesteia.

Rezultatele cercetării fitosanitare a spațiilor verzi sunt prezentate în Tabelul nr. 1

Datele examinării fitosanitare a spațiilor verzi de pe teritoriul Instituției Publice Liceului Teoretic "Mihai Eminescu" or. Bălți, amplasate pe adresa mun. Bălți, str. Ștefan cel Mare, 81 și A. Pușkin 26.

Tabelul nr. 1

NR. d/o	Specia	Categoria de stare sanitară	DBH, cm	Informația despre starea arborilor	Măsuri de protecție și ameliorare propuse
Str. Ștefan cel Mare 81					
1	Molid	VI	24	Uscat complet	Tăieri de igienă
2	Paltin argintiu	IV	60	Uscarea coronamentului din partea superioară în proporție 50%, semne de putrezirea lemnului în partea inferioară și mijlocie a tulpinei, crește la distanța de 2,0 m de la clădire.	Tăieri de igienă
3	Paltin de câmp	IV	28	Uscarea coronamentului din partea superioară în proporție 50%, semne de putrezirea lemnului în partea inferioară și mijlocie a tulpinei, crește la distanța de 2,0 m de la clădire.	Tăieri de igienă
4	Tei	IV	20	Uscarea coronamentului din partea superioară în proporție 60%, crește la distanța de 2,0 m de la clădire.	Tăieri de igienă
5	Paltin argintiu	IV	40	Uscarea coronamentului din partea superioară în proporție 50%, semne de putrezirea lemnului în partea inferioară și mijlocie a tulpinei, crește la distanța de 1,0 m de la clădire.	Tăieri de igienă
	Salcîm alb	VI	36	Uscat complet	Tăieri de igienă
Str. A. Pușkin 26					
7	Molid	III	40	Uscarea coronamentului din partea superioară în proporție 20%, crește	Tăieră diverse

NR. d/o	Specia	Categoria de stare sanitară	DBH, cm	Informația despre starea arborilor	Măsuri de protecție și ameliorare propuse
				la distanța de 2,0 m de la clădire, înclinat spre clădire la 20°.	
8	Mesteacăn	IV	32	Uscarea coronamentului din partea superioară în proporție 50%, semne de putrezirea lemnului în partea inferioară a tulpinei.	Tăieri de igienă
9	Mesteacăn	IV	28	Uscarea coronamentului din partea superioară în proporție 50%, semne de putrezirea lemnului în partea inferioară și mijlocie a tulpinei.	Tăieri de igienă
Str. Ștefan cel Mare 81					
10	Nuc comun	IV	12	Uscarea coronamentului din partea superioară în proporție 50%, înclinat spre clădire la 30°	Tăieri de igienă
11	Ulm de câmp	III	32	Uscarea coronamentului din partea superioară în proporție 50%.	Elagaj artificial

Notă: Specii afectate sunt: Mesteacăn – *Betula pendula* Roth., Molid – *Picea pungens* Engelm., Nuc comun – *Juglans regia* L., Paltin argintiu – *Acer saccharinum* L., Paltin de câmp – *Acer platanoides* L., Salcîm alb – *Robinia pseudoacacia* L., Tei – *Tilia* sp., Ulm de câmp – *Ulmus minor* Mill.

Calcularea volumului de masă lemnoasă a fost realizat conform Tabelelor de sortare a lemnului pe picior de K. Nikitin (Kiev 1984) și G. Porițhii, N. Șichimaca (Kiev 1974) volumul estimat este 8,04 metri cubi.

Arborii care au fost examinați și necesită măsuri de protecție, ameliorare sunt enumerați și amplasați pe plan schiță, anexă la act.

#### CONCLUZII ȘI PROPUNERI

1. Pe teritoriul Instituției Publice Liceului Teoretic "Mihai Eminescu", au fost examinați 11 arbori din cadrul spațiilor verzi. În urma lucrărilor de examinare s-au depistat 2 arbori uscați (categoria VI), 7 arbori în proces de uscare (categoria IV) și 2 arbori de specii diferite fără semne esențiale de slăbire (categoria III).
2. Se recomandă extragerea arborilor uscați și în proces de uscare (categoria IV și VI), prin tăieri de igienă.
3. Se propune extragerea arborelui de categoria III prin tăieri diverse, care prezintă pericol pentru construcții, conform (Regulile și normele de construcții RM 2.07.01-89, modificare 1 MD-ordinul Ministerului Construcțiilor și Dezvoltării Teritoriului N 6 din 11.04.2008 (Monitorul oficial n 81 a. 2008) punct. 4.12).
4. Se recomandă la arbore de categoria III de efectuat lucrări de îngrijire elagaj artificial.
5. Lucrările propuse pot fi efectuate numai în baza actului permisiv eliberat de Agenția de Mediu, precum și conform condițiilor impuse de legislația în domeniu.

Semnături:



Actul a p...

 Bulgar Vladimir



**SCHIȚA Nr. 2**  
**amplasării arborilor examinați din cadrul**  
**Liceului Teoretic "Mihai Eminescu" mun Bălți**  
**Adresa mun. Bălți str. A. Pușkin 26**  
**Scara 1:1000**

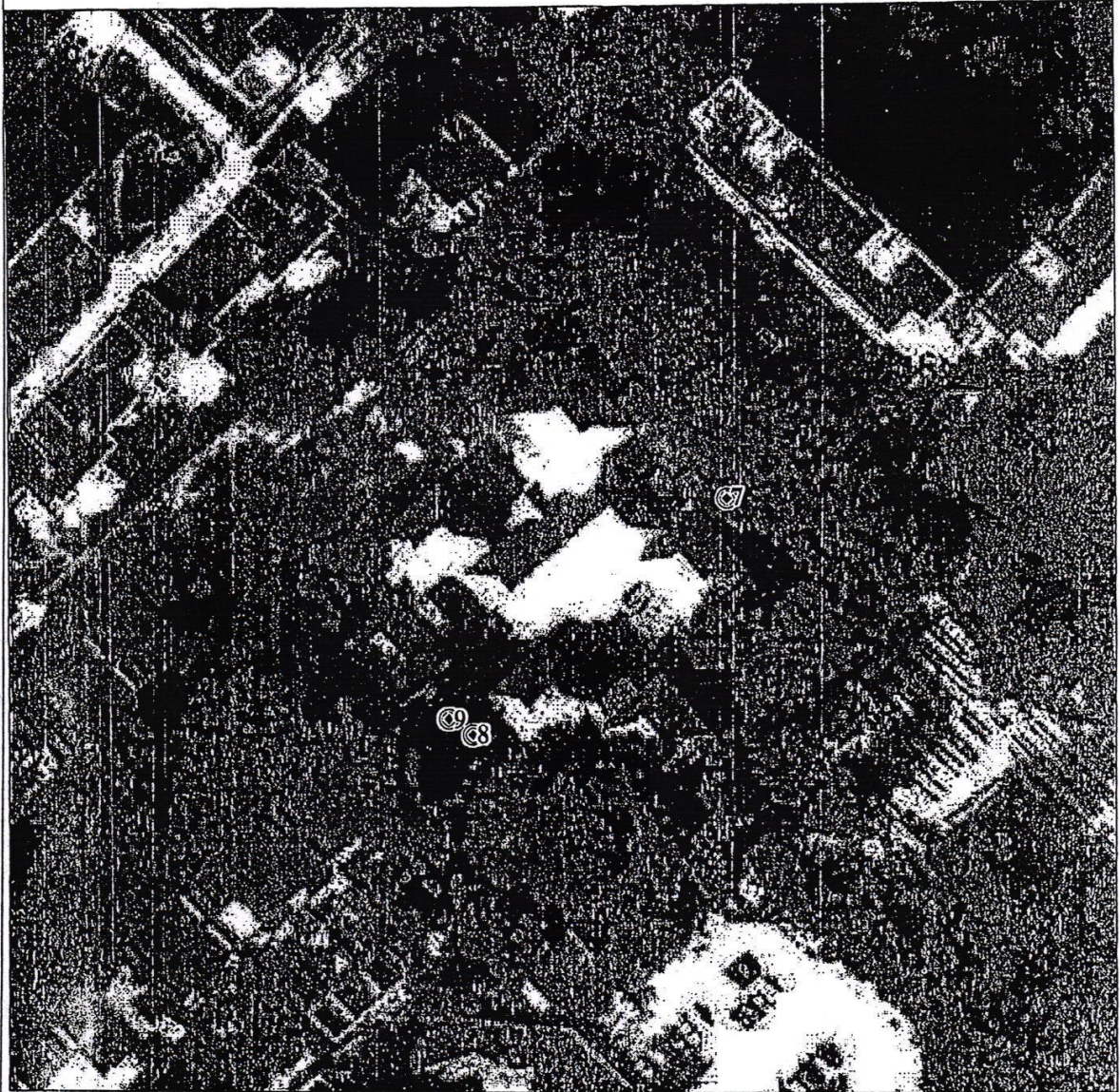

Data examinării 28.02.2024

Semnătura executorului

A handwritten signature in black ink, written over a horizontal line.

