



DECIZIA
РЕШЕНИЕ

nr.
din 2024

Proiect

Cu privire la tăieri de igienă a vegetației forestiere
amplasate pe teritoriile transmise în gestiunea
Direcției Învățământ Tineret și Sport

În temeiul art. 14 alin. (2) p. f¹) din Legea privind administrația publică locală nr.436-XVI din 28.12.2006, Legii cu privire la spațiile verzi ale localităților urbane și rurale nr. 591-XIV din 23.09.1999, Legii regnului vegetal nr. 239-XVI din 08.11.2007, art. 4 alin. (2) p. e) din Legea privind monitoringul bunurilor imobile nr. 267 din 29.11.2012, Hotărârea Guvernului „Pentru aprobarea Regulamentului cu privire la autorizarea tăierilor în fondul forestier și vegetația forestieră din afara fondului forestier” nr. 27 din 19.01.2004, Actului de cercetare fitosanitară a arborilor nr. 157 din 01.04.2024 întocmit de angajatul Institutului de Cercetări și Amenajări Silvice, adresării Direcției învățământ tineret și sport nr.02-10/358 din data de 03.06.2024,-

Consiliul municipal Bălți DECIDE:

1. Se recunoaște necesitatea efectuării lucrărilor de tăiere a vegetației forestiere, conform anexei.
2. Direcția învățământ tineret și sport:
 - 2.1. va obține Autorizația pentru tăieri a vegetației forestiere de la Agenția de Mediu;
 - 2.2. va organiza implementarea lucrărilor de tăieri a vegetației forestiere, în baza Autorizației pentru tăieri a vegetației forestiere, eliberată de către Agenția de Mediu;
 - 2.3. va întocmi documentația necesară respectivă pentru decontarea contravalorii vegetației forestiere tăiate din spațiile verzi în conformitate cu valoarea de bilanț.
3. Primarul mun. Bălți va prezenta spre aprobare Consiliului mun. Bălți actele necesare pentru decontarea contravalorii vegetației forestiere tăiate din spațiile verzi în conformitate cu valoarea de bilanț.
4. Prezenta decizie poate fi contestată la Judecătoria Bălți (sediul Central, str. Hotinului, nr. 43) în termen de 30 de zile de la data comunicării, potrivit prevederilor Codului administrativ al Republicii Moldova nr. 116/2018.
5. Controlul asupra executării prezentei decizii se pune în sarcina comisiei consultative de specialitate pentru gospodărie municipală, administrarea bunurilor și protecția mediului.

Președintele ședinței IV
ordinare a Consiliului
municipal Bălți

Contrasemnează:
Secretarul Consiliului
municipal Bălți

Irina Serdiuc

Lista arborilor
supuși tăierilor selective conform
Autorizației pentru tăieri ale vegetația forestiere

Nr	Adresa	Denumirea (Specia)	Unit.	Diametrul Tulpinii	Masa lemnoasă m ³	Starea arborelui	Categoria de stare Sanitară	Concluzia (Măsuri de protecție și ameliorare propuse)	Responsabil pentru executarea lucrărilor
1	str. Bulgară, 45. IET nr. 37	Plop negru	1	44 cm	0,52	Uscat complet, trunchi de 3m. ACT de cercetare fitosanitară a arborilor nr.157 din 01.04.2024.	VI	Tăiere de igienă	Cu forțele
2	=/=	Plop negru	1	48 cm	0,62	Uscat complet, trunchi de 3m. ACT de cercetare fitosanitară a arborilor nr.157 din 01.04.2024.	VI	Tăiere de igienă	Cu forțele
3	=/=	Mesteacăn	1	24 cm	0,41	Uscat complet. ACT de cercetare fitosanitară a arborilor nr.157 din 01.04.2024.	VI	Tăiere de igienă	Cu forțele
4	=/=	Salcie albă	1	8 cm	0,02 6	Uscarea coronamentului din partea superioară în proporție de 70 %. ACT de cercetare fitosanitară a arborilor nr.157 din 01.04.2024.	IV	Tăiere de igienă	Cu forțele
5	=/=	Salcie albă	1	32 cm	0,09 3	Uscat complet, trunchi de 3m. ACT de cercetare fitosanitară a arborilor nr.157 din 01.04.2024.	VI	Tăiere de igienă	Cu forțele
6	=/=	Plop negru	1	52 cm	2,32	Uscarea coronamentului din partea superioară în proporție de 50 %.	IV	Tăiere de igienă	Cu forțele

						ACT de cercetare fitosanitară a arborilor nr.157 din 01.04.2024.			
7	≠/=	Salcie albă	1	36 cm	0,36	Uscat complet,trunchi de 3m. ACT de cercetare fitosanitară a arborilor nr.157 din 01.04.2024.	VI	Tăiere de igienă	Cu forțele
8	≠/=	Mesteacăn	1	32 cm	0,82	Uscarea coronamentului din partea superioară în proporție de 70 %. ACT de cercetare fitosanitară a arborilor nr.157 din 01.04.2024.	IV	Tăiere de igienă	Cu forțele
9	≠/=	Paltin de câmp	1	12 cm	0,07 4	Uscat complet. ACT de cercetare fitosanitară a arborilor nr.157 din 01.04.2024.	VI	Tăiere de igienă	Cu forțele
10	≠/=	Paltin de munte	1	12 cm	0,07 4	Uscarea coronamentului din partea superioară în proporție de 70 %. ACT de cercetare fitosanitară a arborilor nr.157 din 01.04.2024.	IV	Tăiere de igienă	Cu forțele
11	≠/=	Paltin de munte	1	16 cm	0,15	Uscarea coronamentului din partea superioară în proporție de 70 %. ACT de cercetare fitosanitară a arborilor nr.157 din 01.04.2024.	IV	Tăiere de igienă	Cu forțele
12	≠/=	Salcie albă	1	8 cm	0,02 6	Uscarea coronamentului din partea superioară în proporție de 60 %. ACT de cercetare fitosanitară a arborilor nr.157 din 01.04.2024.	IV	Tăiere de igienă	Cu forțele
13	≠/=	Salcie albă	1	8 cm	0,02 6	Uscarea coronamentului din partea superioară în proporție de 70 %. ACT de cercetare fitosanitară a arborilor nr.157 din 01.04.2024.	IV	Tăiere de igienă	Cu forțele
14	≠/=	Paltin de munte	1	16 cm	0,15	Uscat complet,trunchi de 3 m. ACT de cercetare fitosanitară a arborilor nr.157 din 01.04.2024.	VI	Tăiere de igienă	Cu forțele

15	=/=	Paltin de munte	1	20 cm	0,27	Uscat complet, trunchi de 3 m. ACT de cercetare fitosanitară a arborilor nr.157 din 01.04.2024.	VI	Tăiere de igienă	Cu forțele
16	=/=	Paltin de munte	1	24 cm	0,41	Uscat complet. ACT de cercetare fitosanitară a arborilor nr.157 din 01.04.2024.	VI	Tăiere de igienă	Cu forțele
17	=/=	Paltin de munte	1	24 cm	0,41	Uscarea coronamentului din partea superioară în proporție de 70 %. ACT de cercetare fitosanitară a arborilor nr.157 din 01.04.2024.	IV	Tăiere de igienă	Cu forțele
18	=/=	Paltin de munte	1	24 cm	0,41	Uscarea coronamentului din partea superioară în proporție de 70 %. ACT de cercetare fitosanitară a arborilor nr.157 din 01.04.2024.	IV	Tăiere de igienă	Cu forțele
19	=/=	Paltin de munte	1	24 cm	0,41	Uscarea coronamentului din partea superioară în proporție de 70 %. ACT de cercetare fitosanitară a arborilor nr.157 din 01.04.2024.	IV	Tăiere de igienă	Cu forțele
20	=/=	Paltin de munte	1	24 cm	0,41	Uscarea coronamentului din partea superioară în proporție de 70 %. ACT de cercetare fitosanitară a arborilor nr.157 din 01.04.2024.	IV	Tăiere de igienă	Cu forțele
21	=/=	Paltin de munte	1	24 cm	0,41	Uscarea coronamentului din partea superioară în proporție de 70 %. ACT de cercetare fitosanitară a arborilor nr.157 din 01.04.2024.	IV	Tăiere de igienă	Cu forțele
22	=/=	Paltin de munte	1	28 cm	0,6	Uscarea coronamentului din partea superioară în proporție de 70 %. ACT de cercetare fitosanitară a arborilor nr.157 din 01.04.2024.	IV	Tăiere de igienă	Cu forțele
23	=/=	Paltin argintiu	1	28 cm	0,6	Uscarea coronamentului din partea superioară în proporție de 70 %.	IV	Tăiere de igienă	Cu forțele

						ACT de cercetare fitosanitară a arborilor nr.157 din 01.04.2024.			
24	≠/=	Paltin de munte	1	28 cm	0,6	Uscat complet,trunchi de 3 m. ACT de cercetare fitosanitară a arborilor nr.157 din 01.04.2024.	VI	Tăiere de igienă	Cu forțele
25	≠/=	Paltin argintiu	1	28 cm	0,6	Uscat complet,trunchi de 3 m. ACT de cercetare fitosanitară a arborilor nr.157 din 01.04.2024.	VI	Tăiere de igienă	Cu forțele
26	≠/=	Paltin argintiu	1	28 cm	0,6	Uscarea coronamentului din partea superioară în proporție de 70 %. ACT de cercetare fitosanitară a arborilor nr.157 din 01.04.2024.	IV	Tăiere de igienă	Cu forțele
27	≠/=	Paltin de munte	1	28 cm	0,6	Uscarea coronamentului din partea superioară în proporție de 70 %. ACT de cercetare fitosanitară a arborilor nr.157 din 01.04.2024.	IV	Tăiere de igienă	Cu forțele
28	≠/=	Paltin de munte	1	28 cm	0,6	Uscarea coronamentului din partea superioară în proporție de 70 %. ACT de cercetare fitosanitară a arborilor nr.157 din 01.04.2024.	IV	Tăiere de igienă	Cu forțele
29	≠/=	Mesteacăn	1	32 cm	0,82	Uscarea coronamentului din partea superioară în proporție de 70 %. ACT de cercetare fitosanitară a arborilor nr.157 din 01.04.2024.	IV	Tăiere de igienă	Cu forțele
30	≠/=	Paltin de munte	1	28 cm	0,6	Uscarea coronamentului din partea superioară în proporție de 70 %. ACT de cercetare fitosanitară a arborilor nr.157 din 01.04.2024.	IV	Tăiere de igienă	Cu forțele
31	≠/=	Mesteacăn	1	36 cm	1,06	Uscarea complet. ACT de cercetare fitosanitară a arborilor nr.157 din 01.04.2024.	VI	Tăiere de igienă	Cu forțele

32	=/=	Mesteacăn	1	36 cm	1,06	Uscarea coronamentului din partea superioară în proporție de 70 %. ACT de cercetare fitosanitară a arborilor nr.157 din 01.04.2024.	IV	Tăiere de igienă	Cu forțele
33	=/=	Salcie albă	1	40 cm	1,33	Uscarea complet. ACT de cercetare fitosanitară a arborilor nr.157 din 01.04.2024.	VI	Tăiere de igienă	Cu forțele
34	=/=	Salcie albă	1	52 cm	2,32	Uscarea complet. ACT de cercetare fitosanitară a arborilor nr.157 din 01.04.2024.	VI	Tăiere de igienă	Cu forțele
35	=/=	Salcie albă	1	52 cm	2,32	Uscarea complet. ACT de cercetare fitosanitară a arborilor nr.157 din 01.04.2024.	VI	Tăiere de igienă	Cu forțele
36	=/=	Paltin de munte	1	28 cm	0,6	Uscarea coronamentului din partea superioară în proporție de 70 %. ACT de cercetare fitosanitară a arborilor nr.157 din 01.04.2024.	IV	Tăiere de igienă	Cu forțele
37	=/=	Paltin de munte	1	28 cm	0,6	Uscarea coronamentului din partea superioară în proporție de 70 %. ACT de cercetare fitosanitară a arborilor nr.157 din 01.04.2024.	IV	Tăiere de igienă	Cu forțele
38	=/=	Paltin de argintiu	1	32 cm	0,82	Uscarea coronamentului din partea superioară în proporție de 90 %. ACT de cercetare fitosanitară a arborilor nr.157 din 01.04.2024.	IV	Tăiere de igienă	Cu forțele
39	=/=	Paltin de argintiu	1	36 cm	1,06	Uscat complet. ACT de cercetare fitosanitară a arborilor nr.157 din 01.04.2024.	VI	Tăiere de igienă	Cu forțele
40	=/=	Paltin de munte	1	36 cm	1,06	Uscarea coronamentului din partea superioară în proporție de 70 %. ACT de cercetare fitosanitară a arborilor nr.157 din 01.04.2024.	IV	Tăiere de igienă	Cu forțele

41	=/=	Paltin de munte	1	36 cm	1,06	Uscat complet. ACT de cercetare fitosanitară a arborilor nr.157 din 01.04.2024.	VI	Tăiere de igienă	Cu forțele
42	=/=	Paltin de munte	1	44 cm	1,63	Uscarea coronamentului din partea superioară în proporție de 70 %. ACT de cercetare fitosanitară a arborilor nr.157 din 01.04.2024.	IV	Tăiere de igienă	Cu forțele
43	=/=	Plop negru	1	48 cm	1,97	Uscarea coronamentului din partea superioară în proporție de 70 %. ACT de cercetare fitosanitară a arborilor nr.157 din 01.04.2024.	IV	Tăiere de igienă	Cu forțele
44	=/=	Plop negru	1	52 cm	2,32	Uscarea coronamentului din partea superioară în proporție de 70 %. ACT de cercetare fitosanitară a arborilor nr.157 din 01.04.2024.	IV	Tăiere de igienă	Cu forțele
45	=/=	Tei	1	24 cm	0,41	Uscarea coronamentului din partea superioară în proporție de 70 %. ACT de cercetare fitosanitară a arborilor nr.157 din 01.04.2024.	IV	Tăiere de igienă	Cu forțele
46	=/=	Salcie albă	1	36 cm	0,36	Uscat complet,trunchi de 3 m. ACT de cercetare fitosanitară a arborilor nr.157 din 01.04.2024.	VI	Tăiere de igienă	Cu forțele
47	=/=	Plop negru	1	52 cm	0,73	Uscat complet,trunchi de 3 m. ACT de cercetare fitosanitară a arborilor nr.157 din 01.04.2024.	VI	Tăiere de igienă	Cu forțele
48	=/=	Plop negru	1	64 cm	1,13	Uscat complet,trunchi de 3 m. ACT de cercetare fitosanitară a arborilor nr.157 din 01.04.2024.	VI	Tăiere de igienă	Cu forțele
49	=/=	Plop negru	1	64 cm	1,13	Uscat complet,trunchi de 3 m. ACT de cercetare fitosanitară a arborilor nr.157 din 01.04.2024.	VI	Tăiere de igienă	Cu forțele

50	=/=	Plop negru	1	68 cm	1,27	Uscat complet, trunchi de 3 m. ACT de cercetare fitosanitară a arborilor nr.157 din 01.04.2024.	VI	Tăiere de igienă	Cu forțele
51	=/=	Plop negru	1	76 cm	1,57	Uscat complet, trunchi de 3 m. ACT de cercetare fitosanitară a arborilor nr.157 din 01.04.2024.	VI	Tăiere de igienă	Cu forțele
52	=/=	Paltin de munte	1	48 cm	1,97	Uscarea coronamentului din partea superioară în proporție de 70 %. ACT de cercetare fitosanitară a arborilor nr.157 din 01.04.2024.	IV	Tăiere de igienă	Cu forțele
53	=/=	Mesteacăn	1	44 cm	1,63	Uscarea coronamentului din partea superioară în proporție de 70 %. ACT de cercetare fitosanitară a arborilor nr.157 din 01.04.2024.	IV	Tăiere de igienă	Cu forțele
54	=/=	Paltin de munte	1	48 cm	1,97	Uscarea coronamentului din partea superioară în proporție de 70 %. ACT de cercetare fitosanitară a arborilor nr.157 din 01.04.2024.	IV	Tăiere de igienă	Cu forțele
55	=/=	Paltin argintiu	1	32 cm	0,82	Uscarea coronamentului din partea superioară în proporție de 70 %. ACT de cercetare fitosanitară a arborilor nr.157 din 01.04.2024.	IV	Tăiere de igienă	Cu forțele
56	=/=	Nuc comun	1	40 cm	1,33	Uscarea coronamentului din partea superioară în proporție de 70 %. ACT de cercetare fitosanitară a arborilor nr.157 din 01.04.2024.	IV	Tăiere de igienă	Cu forțele
57	=/=	Paltin argintiu	1	40 cm	1,33	Uscarea coronamentului din partea superioară în proporție de 70 %. ACT de cercetare fitosanitară a arborilor nr.157 din 01.04.2024.	IV	Tăiere de igienă	Cu forțele
58	=/=	Paltin argintiu	1	40 cm	1,33	Uscarea coronamentului din partea superioară în proporție de 70 %.	IV	Tăiere de igienă	Cu forțele

						ACT de cercetare fitosanitară a arborilor nr.157 din 01.04.2024.			
59	=/=	Paltin argintiu	1	48 cm	1,97	Uscarea coronamentului din partea superioară în proporție de 70 %. ACT de cercetare fitosanitară a arborilor nr.157 din 01.04.2024.	IV	Tăiere de igienă	Cu forțele
60	=/=	Molid	1	16 cm	0,15	Uscat complet. ACT de cercetare fitosanitară a arborilor nr.157 din 01.04.2024.	VI	Tăiere de igienă	Cu forțele
61	=/=	Paltin argintiu	1	64 cm	3,58	Uscarea coronamentului din partea superioară în proporție de 70 %. ACT de cercetare fitosanitară a arborilor nr.157 din 01.04.2024.	IV	Tăiere de igienă	Cu forțele
62	=/=	Paltin argintiu	1	64 cm	3,58	Uscarea coronamentului din partea superioară în proporție de 70 %. ACT de cercetare fitosanitară a arborilor nr.157 din 01.04.2024.	IV	Tăiere de igienă	Cu forțele
63	=/=	Salcie albă	1	52 cm	2,32	Uscarea coronamentului din partea superioară în proporție de 70 %. ACT de cercetare fitosanitară a arborilor nr.157 din 01.04.2024.	IV	Tăiere de igienă	Cu forțele
64	=/=	Salcie albă	1	32 cm	0,28	Uscarea coronamentului din partea superioară în proporție de 70 %, trunchi de 3 m. ACT de cercetare fitosanitară a arborilor nr.157 din 01.04.2024.	IV	Tăiere de igienă	Cu forțele
65	=/=	Salcie albă	1	56 cm	0,86	Uscarea coronamentului din partea superioară în proporție de 70 %, trunchi de 3 m. ACT de cercetare fitosanitară a arborilor nr.157 din 01.04.2024.	IV	Tăiere de igienă	Cu forțele

66	str.Fedco, 8 IET nr. 4	Plop piramidal	1	28 cm	0,29	Uscarea coronamentului din partea superioară în proporție de 70 %, trunchi de 4 m. ACT de cercetare fitosanitară a arborilor nr.157 din 01.04.2024.	IV	Tăiere de igienă	Cu forțele
67	=/=	Plop piramidal	1	32 cm	0,38	Uscarea coronamentului din partea superioară în proporție de 70 %, trunchi de 4 m. ACT de cercetare fitosanitară a arborilor nr.157 din 01.04.2024.	IV	Tăiere de igienă	Cu forțele
68	=/=	Plop piramidal	1	36 cm	0,48	Uscarea coronamentului din partea superioară în proporție de 70 %, trunchi de 4 m. ACT de cercetare fitosanitară a arborilor nr.157 din 01.04.2024.	IV	Tăiere de igienă	Cu forțele
69	=/=	Plop piramidal	1	40 cm	0,58	Uscarea coronamentului din partea superioară în proporție de 70 %, trunchi de 4 m. ACT de cercetare fitosanitară a arborilor nr.157 din 01.04.2024.	IV	Tăiere de igienă	Cu forțele
70	=/=	Plop piramidal	1	40 cm	0,58	Uscarea coronamentului din partea superioară în proporție de 70 %, trunchi de 4 m. ACT de cercetare fitosanitară a arborilor nr.157 din 01.04.2024.	IV	Tăiere de igienă	Cu forțele
71	=/=	Plop piramidal	1	40 cm	0,58	Uscarea coronamentului din partea superioară în proporție de 70 %, trunchi de 4 m. ACT de cercetare fitosanitară a arborilor nr.157 din 01.04.2024.	IV	Tăiere de igienă	Cu forțele
72	=/=	Plop piramidal	1	44 cm	0,70	Uscarea coronamentului din partea superioară în proporție de 70 %, trunchi de 4 m.	IV	Tăiere de igienă	Cu forțele

						ACT de cercetare fitosanitară a arborilor nr.157 din 01.04.2024.			
73	≠/=	Plop piramidal	1	48 cm	0,84	Uscarea coronamentului din partea superioară în proporție de 70 %, trunchi de 4 m. ACT de cercetare fitosanitară a arborilor nr.157 din 01.04.2024.	IV	Tăiere de igienă	Cu forțele
74	≠/=	Plop piramidal	1	48 cm	0,84	Uscarea coronamentului din partea superioară în proporție de 70 %, trunchi de 4 m. ACT de cercetare fitosanitară a arborilor nr.157 din 01.04.2024.	IV	Tăiere de igienă	Cu forțele
75	≠/=	Salcie albă	1	40 cm	0,58	Uscarea coronamentului din partea superioară în proporție de 70 %, trunchi de 3 m. ACT de cercetare fitosanitară a arborilor nr.157 din 01.04.2024.	IV	Tăiere de igienă	Cu forțele
76	≠/=	Plop piramidal	1	52 cm	1,16	Uscarea coronamentului din partea superioară în proporție de 70 %, trunchi de 4 m. ACT de cercetare fitosanitară a arborilor nr.157 din 01.04.2024.	IV	Tăiere de igienă	Cu forțele
77	≠/=	Salcie albă	1	48 cm	1,97	Uscarea coronamentului din partea superioară în proporție de 70 %. ACT de cercetare fitosanitară a arborilor nr.157 din 01.04.2024.	VI	Tăiere de igienă	Cu forțele
78	≠/=	Paltin argintiu	1	24 cm	0,41	Uscat complet. ACT de cercetare fitosanitară a arborilor nr.157 din 01.04.2024.	IV	Tăiere de igienă	Cu forțele
79	≠/=	Paltin argintiu	1	28 cm	0,6	Uscarea coronamentului din partea superioară în proporție de 70 %. ACT de cercetare fitosanitară a arborilor nr.157 din 01.04.2024.	VI	Tăiere de igienă	Cu forțele

80	=/=	Paltin de câmp	1	52 cm	0,99	Uscarea coronamentului din partea superioară în proporție de 90 %. ACT de cercetare fitosanitară a arborilor nr.157 din 01.04.2024.	IV	Tăiere de igienă	Cu forțele
81	=/=	Plop piramidal	1	52 cm	1,16	Uscarea coronamentului din partea superioară în proporție de 70 %, trunchi de 4 m. ACT de cercetare fitosanitară a arborilor nr.157 din 01.04.2024.	IV	Tăiere de igienă	Cu forțele
82	=/=	Plop piramidal	1	52 cm	0,99	Uscat complet, trunchi de 4 m. ACT de cercetare fitosanitară a arborilor nr.157 din 01.04.2024.	VI	Tăiere de igienă	Cu forțele
83	=/=	Plop piramidal	1	52 cm	0,99	Uscarea coronamentului din partea superioară în proporție de 70 %, trunchi de 4 m. ACT de cercetare fitosanitară a arborilor nr.157 din 01.04.2024.	IV	Tăiere de igienă	Cu forțele
84	=/=	Plop piramidal	1	56 cm	1,16	Uscarea coronamentului din partea superioară în proporție de 70 %, trunchi de 4 m. ACT de cercetare fitosanitară a arborilor nr.157 din 01.04.2024.	IV	Tăiere de igienă	Cu forțele
85	=/=	Plop piramidal	1	56 cm	1,16	Uscarea coronamentului din partea superioară în proporție de 70 %, trunchi de 4 m. ACT de cercetare fitosanitară a arborilor nr.157 din 01.04.2024.	IV	Tăiere de igienă	Cu forțele
86	=/=	Plop piramidal	1	60 cm	1,33	Uscat complet, trunchi de 4 m. ACT de cercetare fitosanitară a arborilor nr.157 din 01.04.2024.	VI	Tăiere de igienă	Cu forțele
87	=/=	Plop piramidal	1	60 cm	1,33	Uscarea coronamentului din partea superioară în proporție de 70 %, trunchi de 4 m.	IV	Tăiere de igienă	Cu forțele

						ACT de cercetare fitosanitară a arborilor nr.157 din 01.04.2024.			
88	≠/=	Salcie albă	1	52 cm	2,32	Uscarea coronamentului din partea superioară în proporție de 70 %. ACT de cercetare fitosanitară a arborilor nr.157 din 01.04.2024.	IV	Tăiere de igienă	Cu forțele
89	≠/=	Salcie albă	1	56 cm	2,72	Uscarea coronamentului din partea superioară în proporție de 70 %. ACT de cercetare fitosanitară a arborilor nr.157 din 01.04.2024.	IV	Tăiere de igienă	Cu forțele
90	≠/=	Paltin argintiu	1	52 cm	2,32	Uscarea coronamentului din partea superioară în proporție de 70 %. ACT de cercetare fitosanitară a arborilor nr.157 din 01.04.2024.	IV	Tăiere de igienă	Cu forțele
91	≠/=	Salcie creață	1	64 cm	3,58	Uscarea coronamentului din partea superioară în proporție de 70 %. ACT de cercetare fitosanitară a arborilor nr.157 din 01.04.2024.	IV	Tăiere de igienă	Cu forțele
92	≠/=	Plop piramidal	1	60 cm	1,33	Uscarea coronamentului din partea superioară în proporție de 70 %, trunchi de 4 m. ACT de cercetare fitosanitară a arborilor nr.157 din 01.04.2024.	IV	Tăiere de igienă	Cu forțele
93	≠/=	Plop piramidal	1	60 cm	1,33	Uscarea coronamentului din partea superioară în proporție de 70 %, trunchi de 4 m. ACT de cercetare fitosanitară a arborilor nr.157 din 01.04.2024.	IV	Tăiere de igienă	Cu forțele
94	≠/=	Plop piramidal	1	60 cm	1,33	Uscarea coronamentului din partea superioară în proporție de 70 %, trunchi de 4 m.	IV	Tăiere de igienă	Cu forțele

						ACT de cercetare fitosanitară a arborilor nr.157 din 01.04.2024.			
95	=/=	Plop piramidal	1	64 cm	1,52	Uscarea coronamentului din partea superioară în proporție de 70 %, trunchi de 4 m. ACT de cercetare fitosanitară a arborilor nr.157 din 01.04.2024.	IV	Tăiere de igienă	Cu forțele
96	=/=	Plop piramidal	1	64 cm	1,52	Uscarea coronamentului din partea superioară în proporție de 70 %, trunchi de 4 m. ACT de cercetare fitosanitară a arborilor nr.157 din 01.04.2024.	IV	Tăiere de igienă	Cu forțele
97	=/=	Plop piramidal	1	68 cm	1,70	Uscarea coronamentului din partea superioară în proporție de 70 %, trunchi de 4 m. ACT de cercetare fitosanitară a arborilor nr.157 din 01.04.2024.	IV	Tăiere de igienă	Cu forțele
98	=/=	Plop piramidal	1	76 cm	2,12	Uscarea coronamentului din partea superioară în proporție de 70 % ACT de cercetare fitosanitară a arborilor nr.157 din 01.04.2024.	IV	Tăiere de igienă	Cu forțele
99	=/=	Nuc comun	1	16 cm	0,15	Uscarea coronamentului din partea superioară în proporție de 70 %. ACT de cercetare fitosanitară a arborilor nr.157 din 01.04.2024.	IV	Tăiere de igienă	Cu forțele
100	=/=	Salcie albă	1	40 cm	1,33	Uscarea coronamentului din partea superioară în proporție de 70 %. ACT de cercetare fitosanitară a arborilor nr.157 din 01.04.2024.	IV	Tăiere de igienă	Cu forțele
101	str. Mihai Eminescu, 5 IET nr. 30	Paltin argintiu	1	40 cm	0,58	Uscat complet, trunchi de 4 m. ACT de cercetare fitosanitară a arborilor nr.157 din 01.04.2024.	VI	Tăiere de igienă	Cu forțele

102		Paltin argintiu	1	40 cm	0,58	Uscat complet, trunchi de 4 m. ACT de cercetare fitosanitară a arborilor nr.157 din 01.04.2024.	VI	Tăiere de igienă	Cu forțele
103	=/=	Salcie albă	1	64 cm	3,58	Uscarea coronamentului din partea superioară în proporție de 60 %. ACT de cercetare fitosanitară a arborilor nr.157 din 01.04.2024.	IV	Tăiere de igienă	Cu forțele
104	=/=	Paltin argintiu	1	48 cm	0,84	Uscat complet, trunchi de 4 m. ACT de cercetare fitosanitară a arborilor nr.157 din 01.04.2024.	VI	Tăiere de igienă	Cu forțele
105	=/=	Paltin argintiu	1	48 cm	0,84	Uscat complet, trunchi de 4 m. ACT de cercetare fitosanitară a arborilor nr.157 din 01.04.2024.	VI	Tăiere de igienă	Cu forțele
106	=/=	Paltin argintiu	1	72 cm	4,56	Uscarea coronamentului din partea superioară în proporție de 60 %. ACT de cercetare fitosanitară a arborilor nr.157 din 01.04.2024.	IV	Tăiere de igienă	Cu forțele

Total: numărul de arbori supuși tăierilor Igienă selectivă–106 buc.

RAPORT DE SPECIALITATE

la proiectul de decizie a Consiliului mun. Bălți
„ Cu privire la tăierea de igienă a vegetației forestiere amplasate pe
teritorii transmise în gestiunea Direcției Învățământ Tineret și Sport ”

Direcția gospodărie comunală a primăriei mun. Bălți propune spre
examinare Consiliului mun. Bălți, proiectul de decizie „ Cu privire la tăierea de
igienă a vegetației forestiere amplasate pe teritorii transmise în gestiunea Direcției
învățământ tineret și sport ”

Proiectul menționat este elaborat în conformitate cu legislația în vigoare,
Actul de cercetare fitosanitară a arborilor nr. 157 din 01.04.2024 întocmit de
angajatul Institutului de Cercetări și Amenajări Silvice și adresarea Direcției
învățământ tineret și sport nr. 02-10/358 din 03.06.2024,

Ținând cont de cele expuse mai sus, Direcția gospodărie comunală a
primăriei supune proiectul de decizie „ Cu privire la tăierea de igienă a vegetației
forestiere amplasate pe teritorii transmise în gestiunea Direcției învățământ tineret
și sport ”.

Șef DGC



V. Zincovschi

ex. Evghenia Grati, sp. principal DGC
tel.(0231) 5-46-44



AVIZ
referitor la proiectul de decizie a
Consiliului Local al Municipiului Bălți

**„Cu privire la tăieri de igienă a vegetației forestiere
amplasate pe teritorii transmise în gestiunea
Direcției Învățământ Tineret și Sport”**

*Inițiator proiect – Primarul Municipiului Bălți
Autor proiect – Direcția gospodărie comunală*

Condițiile ce au impus elaborarea proiectului de decizie și finalitățile urmărite:

În calitate de temei de fapt pentru elaborarea proiectului de decizie au servit Actul de cercetare fitosanitară a arborilor nr. 157 din 01.04.2024 întocmit de angajatul Institutului de Cercetări și Amenajări Silvice și adresarea Direcției învățământ tineret și sport nr. 02-10/358 din 03.06.2024.

Principalele prevederi ale proiectului de decizie:

1. Recunoașterea necesității efectuării lucrărilor de tăiere a vegetației forestiere.
2. Punerea în sarcina Întreprinderii Municipale „Amenajarea Teritoriului și Spațiul Verzi Bălți”:
 - obținerea Autorizației pentru tăieri a vegetației forestiere de la Agenția de Mediu;
 - organizarea implementării lucrărilor de tăieri a vegetației forestiere, în baza Autorizației pentru tăieri a vegetației forestiere, eliberată de către Agenția de Mediu;
 - întocmirea documentației necesare pentru decontarea contravalorii vegetației forestiere tăiate din spațiile verzi în conformitate cu valoarea de bilanț.
3. Punerea în sarcina Primarului mun. Bălți prezentarea spre aprobare Consiliului mun. Bălți a actelor necesare pentru decontarea contravalorii vegetației forestiere tăiate din spațiile verzi în conformitate cu valoarea de bilanț.

Cadrul normativ relevant pentru elaborarea proiectului de decizie:

Legea privind administrația publică locală nr.436-XVI din 28.12.2006, care la art. 14 alin. (2) p. f¹) prevede următoarele:

„Articolul 14. Competențele de bază ale consiliilor locale ... (2) Pornind de la domeniile de activitate ale autorităților administrației publice locale de nivelul întâi stabilite la art. 4 al Legii privind descentralizarea administrativă, consiliul local realizează următoarele competențe: ... f¹) decide, în condițiile legislației în vigoare, asupra tăierii, defrișării arborilor și arbuștilor din spațiile verzi proprietate publică a unității administrativ-teritoriale și/sau asupra strămutării lor;”.

Legea cu privire la spațiile verzi ale localităților urbane și rurale nr. 591-XIV din 23.09.1999, care reglementează relațiile în domeniul dezvoltării și protecției spațiilor verzi ale localităților urbane și rurale în scopul asigurării dreptului fiecărui om la un mediu sănătos și estetic plăcut și în același timp interzice tăierile ilicite, vătămările plantelor sau a unor părți din ele iar la art. 39 alin. (1) prevede următoarele: „Articolul 39. Finanțarea activităților din spațiile verzi ... (1) Activitățile de administrare și gospodărire a spațiilor verzi subordonate autorităților administrației publice locale sunt finanțate din bugetul local, inclusiv din veniturile colectate, precum și din alte mijloace de proveniență legală.”.

Legea regnului vegetal nr. 239-XVI din 08.11.2007, care stabilește cadrul legal în domeniul conservării, protecției, restabilirii și folosinței obiectelor regnului vegetal, precum și competențele autorităților publice de toate nivelurile și ale instituțiilor științifice din domeniu și care la art. 26 alin. (1)-(4) și 26¹ prevede următoarele:

„Articolul 26. Recoltarea masei lemnoase în procesul de tăiere a vegetației forestiere

(1) Recoltarea masei lemnoase se efectuează în baza autorizației pentru tăieri ale vegetației forestiere, eliberată persoanelor fizice și juridice de către Agenția de Mediu, cu aplicarea mecanismului de ghișeu unic.

(2) Conform delimitării proprietății asupra terenurilor, prezentul articol se aplică:

- a) terenurilor din domeniul public al statului;
- b) terenurilor din domeniul public al autorităților administrației publice locale;
- c) terenurilor proprietate privată a persoanelor fizice și juridice.

(3) Autorizația pentru tăieri ale vegetației forestiere se eliberează pentru următoarele tipuri de tăieri silvice:

- a) tăieri de produse principale;
- b) tăieri de conservare;
- c) tăieri de reconstrucție ecologică;
- d) tăieri de îngrijire și conducere;
- e) tăieri diverse.

(4) Autorizația pentru tăieri ale vegetației forestiere se eliberează pentru aplicarea tăierilor silvice în vegetația forestieră amplasată pe următoarele categorii de terenuri:

- a) terenurile fondului forestier gestionate de entitățile silvice de stat;
- b) terenurile fondului forestier care nu sunt gestionate de entitățile silvice de stat;
- c) terenurile din categoria spațiilor verzi ale localităților urbane și rurale;
- d) terenurile cu perdele forestiere de protecție și plantațiile de arbori și arbuști situate de-a lungul căilor de comunicație și pe terenurile din fondul apelor;
- e) terenurile cu destinație agricolă pe care sunt amplasate perdele forestiere de protecție;

f) terenurile proprietate privată obținute în urma deestatizării proprietății publice acoperite cu vegetație forestieră, care după aspect și funcționalitate corespund normelor de clasificare a pădurilor sau spațiilor verzi;

g) terenurile agricole de tip fânețe, pășuni și cele acoperite cu vegetație forestieră mai mari de 0,25 ha, cu excepția terenurilor ocupate de culturi de plante energetice lemnoase plantate pentru cultivarea biomasei. ...

Articolul 26¹. Notificarea privind recoltarea masei lemnoase

(1) Notificarea privind recoltarea masei lemnoase reprezintă o procedură simplificată de acordare a dreptului pentru efectuarea lucrărilor de tăieri silvice în vegetația forestieră, în raport cu situațiile prevăzute de prezentul articol, și permite desfășurarea activității preconizate din data emiterii înștiințării de recepționare a notificării de către Agenția de Mediu.

(2) Notificarea privind recoltarea masei lemnoase se depune pe suport de hârtie la sediul Agenției de Mediu sau prin intermediul instrumentelor electronice disponibile cunoscute și accesibile autorității emitente și solicitantului.

(3) Notificarea privind recoltarea masei lemnoase se aplică în următoarele cazuri:

a) lucrări silvo-tehnice ordinare de elagaj artificial și curățare sanitară până la 1/3 din coronamentul arborilor care nu implică defrișarea arborilor, efectuate pe terenurile din categoria spațiilor verzi ale localităților urbane și rurale;

b) tăieri de igienă în spațiile verzi ale localităților urbane și rurale, asupra arborilor și arbuștilor uscați sau în curs de uscure, ruți sau doborâți de vânt ori zăpadă, asupra arborilor solitari care nu fac parte dintr-o plantație proiectată de arbori sau nu fac parte din una din categoriile de spații verzi conform clasificării spațiilor verzi;

c) tăieri de igienă a arborilor și a arbuștilor sau anumitor părți ale acestora care constituie impediment pentru lichidarea avariilor sau reparațiilor urgente la rețelele ingineresti, în cazul căderii arborilor pe edificii, pe liniile de transport al energiei electrice, pe echipamentele de semnalizare, de comunicații electronice și pe alte rețele ingineresti, pe căile ferate și în alte cazuri în care este pusă în pericol securitatea circulației trenurilor, pe obiecte de infrastructură comunitară (drumuri publice, zone pietonale, zone destinate recreării populației) împiedicând utilizarea acestora, precum și în cazurile în care vegetația forestieră prezintă pericol iminent pentru securitatea populației;

d) tăieri în vegetația forestieră provenită din lăstari și semințe, aflată în afara plantațiilor forestiere proiectate (în zonele de protecție a liniilor de transport al energiei electrice, a liniilor de comunicații electronice, a terasamentelor de cale ferată, a debleurilor, a canalelor de evacuare a apei, a digurilor de protecție contra inundațiilor și a barajelor), care împiedică exploatarea acestora și constituie un risc sporit pentru integritatea componentelor de infrastructură inginerescă;

e) defrișare a vegetației forestiere în baza hotărârii irevocabile a instanței de judecată.

(4) În cazurile specificate la alin.(3) lit.b) în privința arborilor uscați, ruți, doborâți de vânt sau zăpadă ce prezintă pericol pentru securitatea publică și în cazurile specificate la alin.(3) lit.c), măsurile ce se impun pentru remedierea

situației pot fi efectuate imediat. În acest caz, cel târziu la sfârșitul zilei de intervenție cu tăieri silvice asupra vegetației, beneficiarii lucrărilor, indiferent de forma de proprietate sau de apartenența departamentală, persoanele fizice, inclusiv străine rezidente, sunt obligate să notifice Agenția de Mediu și Inspectoratul pentru Protecția Mediului despre lucrările efectuate, conform procedurii stabilite.

(5) În termen de 2 zile de la finalizarea lucrărilor executate, beneficiarii notificării au obligația să informeze Agenția de Mediu despre acțiunile întreprinse.

(6) Beneficiarii notificării privind recoltarea masei lemnoase își asumă responsabilitatea pentru veridicitatea informației prezentate Agenției de Mediu în procesul de notificare și acțiunile întreprinse în baza acesteia și sunt pasibili de răspundere contravențională sau penală cu recuperarea prejudiciului cauzat mediului în conformitate cu normele legale, în cazul abuzului de procedură care a dus la comiterea altor acțiuni decât cele declarate prin notificare.

(7) Procedura de notificare privind recoltarea masei lemnoase, formularele utilizate și alte particularități specifice notificării sunt stabilite în Regulamentul cu privire la autorizarea tăierilor de vegetație forestieră, aprobat de Guvern.”.

Legea privind monitoringul bunurilor imobile nr. 267 din 29.11.2012, care are drept scop crearea unui mecanism de actualizare a datelor privind bunurile imobile în vederea susținerii sistemului de impozitare și care la art. 4 alin. (2) lit. e) prevede următoarele:

„Articolul 4. Autoritățile publice responsabile de prezentarea informației pentru actualizarea datelor cadastrale ... (2) Autoritățile administrației publice locale sunt responsabile pentru prezentarea informației către organele cadastrale teritoriale, cu anexarea actelor privind: ... e) defrișarea sau sădirea plantațiilor perene;”.

Hotărârea Guvernului nr. 27 din 19.01.2004 „Pentru aprobarea Regulamentului cu privire la autorizarea tăierilor în fondul forestier și vegetația forestieră din afara fondului forestier”.

Având în vedere existența cadrului normativ necesar pentru examinarea chestiunii în cauză, prezentul proiect de decizie **este recomandat** pentru examinare în cadrul Consiliului Local al Municipiului Bălți.

Șef Direcție juridică



Vitalie Balan

06.06.2024

REPUBLICA MOLDOVA
PRIMĂRIA MUN.BĂLȚI

DIRECȚIA ÎNVĂȚĂMÂNT,
TINERET ȘI SPORT
3100, mun.Bălți, str.Independenței 1
tel.2-23-07, fax: 2-21-91



РЕСПУБЛИКА МОЛДОВА
ПРИМЭРИЯ МУН.БЭЛЦЬ

УПРАВЛЕНИЕ ОБРАЗОВАНИЯ,
МОЛОДЕЖИ И СПОРТА
3100, мун.Бэлць, ул.Индепенденцей,1
тел. 2-23-07, факс: 2-21-91

03.06.2024 nr. 02-10/358

Начальнику Управления
коммунального хозяйства
г-ну Зинковскому В.И.

Управление Образования, Молодежи и Спорта мун. Бэлць просит Вас рассмотреть вопрос на Совете мун. Бельц о разрешении вырубки и очистки деревьев, которые представляют угрозу детям и персоналу в следующих учреждениях:

1. ДДУ №37 ул.Болгарская 45
2. ДДУ №30 Бд.Еминеску 45
3. ДДУ №35 ул. Болгарская 77
4. ДДУ №4 ул.Федько 8

К письму прилагаются копии документов:

Фитосанитарный акт

И.О. Начальника УОМС

Рошка А.П.

Исп.Л.Т.Олару
тел. 069770727P

Aprobat: Director ICAS

D. GALUPA

Anexă
la scrisoarea ICAS
nr. 01-81/ 853
din 01 04.2024

ACT nr. 157

de examinare fitosanitară a vegetației forestiere

01 aprilie 2024

mun. Bălți

La solicitarea din 20.03.2024 cu numărul 02-16/194 pe data de 27.03.2024 a fost efectuată examinarea vegetației forestiere de pe teritoriul Primăriei orașului Bălți, Direcția Învățământ, Tineret și Sport.

Examinarea a fost efectuată de angajatul Institutului de Cercetări și Amenajări Silvice (ICAS), Secția Protecție și Monitoring dl Serghei Vasileciuc, cu participarea șefului interimar al DITS dl Rosca A. În conformitate cu Regulile Sanitare în pădurile R. Moldova, s-a efectuat cercetarea vegetației forestiere afectate de fenomenul de uscure, cu scopul aprecierii stării sanitare și aplicarea măsurilor de îmbunătățire a acesteia.

Rezultatele cercetării fitosanitare a spațiilor verzi sunt prezentate în tabelul de mai jos.

Datele examinării fitosanitare a spațiilor verzi de pe teritoriul Primăriei orașului Bălți, Direcția Învățământ, Tineret și Sport. Tabelul nr. 1

NR. d/o	Specia	Categoria de stare sanitară	Informația despre starea arborilor	Măsuri de protecție și ameliorare propuse
Grădinița nr. 37, str. Bulgara, 45				
1	Plop negru	VI	Uscat complet, trunchi de 3 m	Tăieri de igienă
2	Plop negru	VI	Uscat complet, trunchi de 3 m	Tăieri de igienă
3	Mesteacăn	VI	Uscat complet	Tăieri de igienă
4	Salcie albă	IV	Uscarea coronamentului din partea superioară în proporție de 70%	Tăieri de igienă
5	Salcie albă	VI	Uscat complet, trunchi de 3 m	Tăieri de igienă
6	Plop negru	IV	Uscarea coronamentului din partea superioară în proporție de 50%	Tăieri de igienă
7	Salcie albă	VI	Uscat complet, trunchi de 3 m	Tăieri de igienă
8	Mesteacăn	IV	Uscarea coronamentului din partea superioară în proporție de 70%	Tăieri de igienă
9	Paltin de câmp	VI	Uscat complet	Tăieri de igienă
10	Paltin de munte	IV	Uscarea coronamentului din partea superioară în proporție de 70%	Tăieri de igienă
11	Paltin de munte	IV	Uscarea coronamentului din partea superioară în proporție de 70%	Tăieri de igienă
12	Salcie albă	IV	Uscarea coronamentului din partea superioară în proporție de 60%	Tăieri de igienă
13	Salcie albă	IV	Uscarea coronamentului din partea superioară în proporție de 70%	Tăieri de igienă
14	Paltin de munte	VI	Uscat complet, trunchi de 3 m	Tăieri de igienă
15	Paltin de munte	VI	Uscat complet, trunchi de 3 m	Tăieri de igienă
16	Paltin de munte	VI	Uscat complet	Tăieri de igienă

NR. d/o	Specia	Categoria de stare sanitară	Informația despre starea arborilor	Măsuri de protecție și ameliorare propuse
17	Paltin de munte	IV	Uscarea coronamentului din partea superioară în proporție de 70%	Tăieri de igienă
18	Paltin de munte	IV	Uscarea coronamentului din partea superioară în proporție de 70%	Tăieri de igienă
19	Paltin de munte	IV	Uscarea coronamentului din partea superioară în proporție de 70%	Tăieri de igienă
20	Paltin de munte	IV	Uscarea coronamentului din partea superioară în proporție de 70%	Tăieri de igienă
21	Paltin de munte	IV	Uscarea coronamentului din partea superioară în proporție de 70%	Tăieri de igienă
22	Paltin de munte	IV	Uscarea coronamentului din partea superioară în proporție de 70%	Tăieri de igienă
23	Paltin argintiu	IV	Uscarea coronamentului din partea superioară în proporție de 70%	Tăieri de igienă
24	Paltin de munte	VI	Uscat complet, trunchi de 3 m	Tăieri de igienă
25	Paltin argintiu	VI	Uscat complet, trunchi de 3 m	Tăieri de igienă
26	Paltin argintiu	IV	Uscarea coronamentului din partea superioară în proporție de 70%	Tăieri de igienă
27	Paltin de munte	IV	Uscarea coronamentului din partea superioară în proporție de 70%	Tăieri de igienă
28	Paltin de munte	IV	Uscarea coronamentului din partea superioară în proporție de 70%	Tăieri de igienă
29	Mesteacăn	IV	Uscarea coronamentului din partea superioară în proporție de 70%	Tăieri de igienă
30	Paltin de munte	IV	Uscarea coronamentului din partea superioară în proporție de 70%	Tăieri de igienă
31	Mesteacăn	VI	Uscat complet	Tăieri de igienă
32	Mesteacăn	IV	Uscarea coronamentului din partea superioară în proporție de 70%	Tăieri de igienă
33	Salcie albă	VI	Uscat complet	Tăieri de igienă
34	Salcie albă	VI	Uscat complet	Tăieri de igienă
35	Salcie albă	VI	Uscat complet	Tăieri de igienă
36	Paltin de munte	IV	Uscarea coronamentului din partea superioară în proporție de 70%	Tăieri de igienă
37	Paltin de munte	IV	Uscarea coronamentului din partea superioară în proporție de 70%	Tăieri de igienă
38	Paltin argintiu	IV	Uscarea coronamentului din partea superioară în proporție de 90%	Tăieri de igienă
39	Paltin argintiu	VI	Uscat complet	Tăieri de igienă
40	Paltin de munte	IV	Uscarea coronamentului din partea superioară în proporție de 70%	Tăieri de igienă
41	Paltin de munte	VI	Uscat complet	Tăieri de igienă
42	Paltin de munte	IV	Uscarea coronamentului din partea superioară în proporție de 70%	Tăieri de igienă
43	Plop negru	IV	Uscarea coronamentului din partea	Tăieri de igienă

NR. d/o	Specia	Categoria de stare sanitară	Informația despre starea arborilor	Măsuri de protecție și ameliorare propuse
			superioară în proporție de 70%	
44	Plop negru	IV	Uscarea coronamentului din partea superioară în proporție de 70%	Tăieri de igienă
45	Tei	IV	Uscarea coronamentului din partea superioară în proporție de 70%	Tăieri de igienă
46	Salcie albă	VI	Uscat complet, trunchi de 3 m	Tăieri de igienă
47	Plop negru	VI	Uscat complet, trunchi de 3 m	Tăieri de igienă
48	Plop negru	VI	Uscat complet, trunchi de 3 m	Tăieri de igienă
49	Plop negru	VI	Uscat complet, trunchi de 3 m	Tăieri de igienă
50	Plop negru	VI	Uscat complet, trunchi de 3 m	Tăieri de igienă
51	Plop negru	VI	Uscat complet, trunchi de 3 m	Tăieri de igienă
52	Paltin de munte	IV	Uscarea coronamentului din partea superioară în proporție de 70%	Tăieri de igienă
53	Mesteacăn	IV	Uscarea coronamentului din partea superioară în proporție de 70%	Tăieri de igienă
54	Paltin de munte	IV	Uscarea coronamentului din partea superioară în proporție de 70%	Tăieri de igienă
Grădinița nr. 33, str. Bulgara, 77				
55	Paltin argintiu	IV	Uscarea coronamentului din partea superioară în proporție de 70%	Tăieri de igienă
56	Nuc comun	IV	Uscarea coronamentului din partea superioară în proporție de 70%	Tăieri de igienă
57	Paltin argintiu	IV	Uscarea coronamentului din partea superioară în proporție de 70%	Tăieri de igienă
58	Paltin argintiu	IV	Uscarea coronamentului din partea superioară în proporție de 70%	Tăieri de igienă
59	Paltin argintiu	IV	Uscarea coronamentului din partea superioară în proporție de 70%	Tăieri de igienă
60	Molid	VI	Uscat complet	Tăieri de igienă
61	Paltin argintiu	IV	Uscarea coronamentului din partea superioară în proporție de 70%	Tăieri de igienă
62	Paltin argintiu	IV	Uscarea coronamentului din partea superioară în proporție de 70%	Tăieri de igienă
63	Salcie albă	IV	Uscarea coronamentului din partea superioară în proporție de 70%	Tăieri de igienă
64	Salcie albă	IV	Uscarea coronamentului din partea superioară în proporție de 70%, trunchi de 3 m	Tăieri de igienă
65	Salcie albă	IV	Uscarea coronamentului din partea superioară în proporție de 70%, trunchi de 3 m	Tăieri de igienă
Grădinița nr. 4, str. Fedco, 8				
66	Plop piramidal	IV	Uscarea coronamentului din partea superioară în proporție de 70%, trunchi de 4 m	Tăieri de igienă
67	Plop piramidal	IV	Uscarea coronamentului din partea superioară în proporție de 70%,	Tăieri de igienă

NR. d/o	Specia	Categoria de stare sanitară	Informația despre starea arborilor	Măsuri de protecție și ameliorare propuse
			trunchi de 4 m	
68	Plop piramidal	IV	Uscarea coronamentului din partea superioară în proporție de 70%, trunchi de 4 m	Tăieri de igienă
69	Plop piramidal	IV	Uscarea coronamentului din partea superioară în proporție de 70%, trunchi de 4 m	Tăieri de igienă
70	Plop piramidal	IV	Uscarea coronamentului din partea superioară în proporție de 70%, trunchi de 4 m	Tăieri de igienă
71	Plop piramidal	IV	Uscarea coronamentului din partea superioară în proporție de 70%, trunchi de 4 m	Tăieri de igienă
72	Plop piramidal	IV	Uscarea coronamentului din partea superioară în proporție de 70%, trunchi de 4 m	Tăieri de igienă
73	Plop piramidal	IV	Uscarea coronamentului din partea superioară în proporție de 70%, trunchi de 4 m	Tăieri de igienă
74	Plop piramidal	IV	Uscarea coronamentului din partea superioară în proporție de 70%, trunchi de 4 m	Tăieri de igienă
75	Salcie albă	IV	Uscarea coronamentului din partea superioară în proporție de 70%, trunchi de 3 m	Tăieri de igienă
76	Plop piramidal	IV	Uscarea coronamentului din partea superioară în proporție de 70%, trunchi de 4 m	Tăieri de igienă
77	Salcie albă	IV	Uscarea coronamentului din partea superioară în proporție de 70%	Tăieri de igienă
78	Paltin argintiu	VI	Uscat complet	Tăieri de igienă
79	Paltin argintiu	IV	Uscarea coronamentului din partea superioară în proporție de 70%	Tăieri de igienă
80	Paltin de câmp	IV	Uscarea coronamentului din partea superioară în proporție de 90%	Tăieri de igienă
81	Plop piramidal	IV	Uscarea coronamentului din partea superioară în proporție de 70%, trunchi de 4 m	Tăieri de igienă
82	Plop piramidal	VI	Uscat complet, trunchi de 4 m	Tăieri de igienă
83	Plop piramidal	IV	Uscarea coronamentului din partea superioară în proporție de 70%, trunchi de 4 m	Tăieri de igienă
84	Plop piramidal	IV	Uscarea coronamentului din partea superioară în proporție de 70%, trunchi de 4 m	Tăieri de igienă
85	Plop piramidal	IV	Uscarea coronamentului din partea superioară în proporție de 70%, trunchi de 4 m	Tăieri de igienă

NR. d/o	Specia	Categoria de stare sanitară	Informația despre starea arborilor	Măsuri de protecție și ameliorare propuse
86	Plop piramidal	VI	Uscat complet, trunchi de 4 m	Tăieri de igienă
87	Plop piramidal	IV	Uscarea coronamentului din partea superioară în proporție de 70%, trunchi de 4 m	Tăieri de igienă
88	Salcie albă	IV	Uscarea coronamentului din partea superioară în proporție de 70%	Tăieri de igienă
89	Salcie albă	IV	Uscarea coronamentului din partea superioară în proporție de 70%	Tăieri de igienă
90	Paltin argintiu	IV	Uscarea coronamentului din partea superioară în proporție de 70%	Tăieri de igienă
91	Salcie creastă	IV	Uscarea coronamentului din partea superioară în proporție de 70%	Tăieri de igienă
92	Plop piramidal	IV	Uscarea coronamentului din partea superioară în proporție de 70%, trunchi de 4 m	Tăieri de igienă
93	Plop piramidal	IV	Uscarea coronamentului din partea superioară în proporție de 70%, trunchi de 4 m	Tăieri de igienă
94	Plop piramidal	IV	Uscarea coronamentului din partea superioară în proporție de 70%, trunchi de 4 m	Tăieri de igienă
95	Plop piramidal	IV	Uscarea coronamentului din partea superioară în proporție de 70%, trunchi de 4 m	Tăieri de igienă
96	Plop piramidal	IV	Uscarea coronamentului din partea superioară în proporție de 70%, trunchi de 4 m	Tăieri de igienă
97	Plop piramidal	IV	Uscarea coronamentului din partea superioară în proporție de 70%, trunchi de 4 m	Tăieri de igienă
98	Plop piramidal	IV	Uscarea coronamentului din partea superioară în proporție de 70%	Tăieri de igienă
99	Nuc comun	IV	Uscarea coronamentului din partea superioară în proporție de 70%	Tăieri de igienă
100	Salcie albă	IV	Uscarea coronamentului din partea superioară în proporție de 70%	Tăieri de igienă
Grădinița nr. 30, str. Mihai Eminescu, 5				
101	Paltin argintiu	VI	Uscat complet, trunchi de 4 m	Tăieri de igienă
102	Paltin argintiu	VI	Uscat complet, trunchi de 4 m	Tăieri de igienă
103	Salcie albă	IV	Uscarea coronamentului din partea superioară în proporție de 60%	Tăieri de igienă
104	Paltin argintiu	VI	Uscat complet, trunchi de 4 m	Tăieri de igienă
105	Paltin argintiu	VI	Uscat complet, trunchi de 4 m	Tăieri de igienă
106	Paltin argintiu	IV	Uscarea coronamentului din partea superioară în proporție de 60%	Tăieri de igienă

Notă: Speciile afectate sînt: Paltin de munte - *Acer pseudoplatanus*, Plop negru - *Populus nigra*, Tei - *Tilia sp.*, Mesteacăn - *Betula pendula*, Salcie albă - *Salix alba*, Paltin de câmp - *Acer platanoides*, Paltin argintiu - *Acer saccharinum*, Nuc comun - *Juglans regia*, Plop piramidal - *Populus pyramidalis*, Salcie creastă - *Salix matsudana*, Molid - *Picea abies*.

Arborii care au fost examinați și necesită măsuri de protecție, ameliorare sunt enumerați și amplasați pe plan schiță, anexă la act.

CONCLUZII ȘI PROPUNERI

1. Pe teritoriul Primăriei orașului Bălți, Direcția Învățământ, Tineret și Sport., au fost examinați 106 arbori din cadrul spațiilor verzi. În urma lucrărilor de examinare s-au depistat 31 arbori uscați (categoria VI) și 75 arbori în proces de uscare (categoria IV).
2. Se recomandă efectuarea lucrărilor de îngrijire și conducere a vegetației forestiere prin tăiere de igienă pentru 106 arbori uscați și în proces de uscare (categoria IV și VI).
3. Lucrările recomandate pot fi efectuate numai în baza actului permisiv eliberat de Agenția de Mediu, precum și conform condițiilor impuse de legislația în domeniu.

Semnături:

Serghei Vasilciuc

Actul a primit 

SCHIȚA nr. 1
amplasării arborilor examinați din cadrul Direcției Învățământ, Tineret și Sport mun. Bălți,
Grădinița nr 37
Scara 1:600

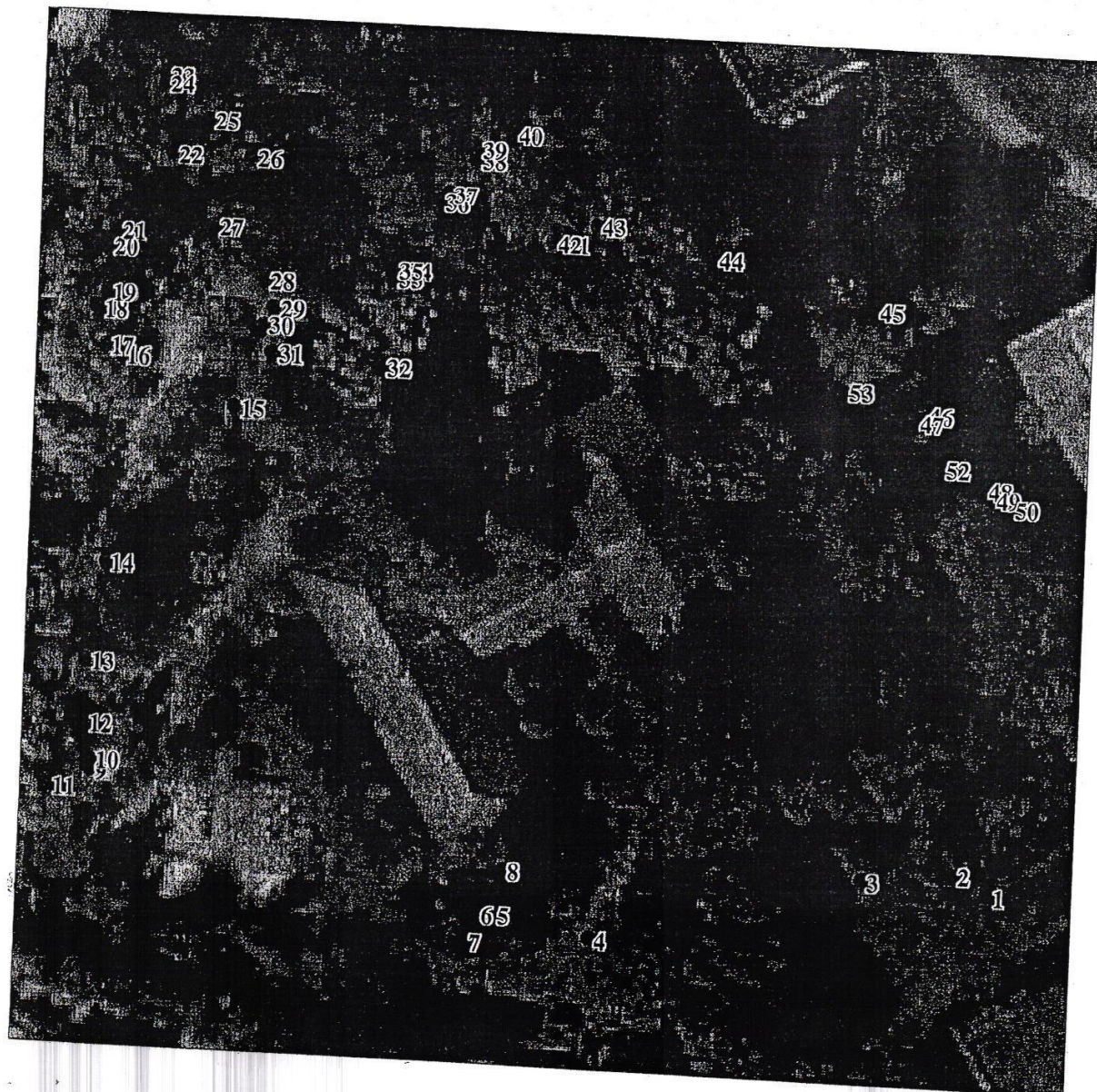

Data examinării 02.03.14 Semnătura executorului 

SCHIȚA nr. 2
amplasării arborilor examinați din cadrul Direcției Învățământ, Tineret și Sport mun. Bălți,
Grădinița nr 35
Șcara 1:600

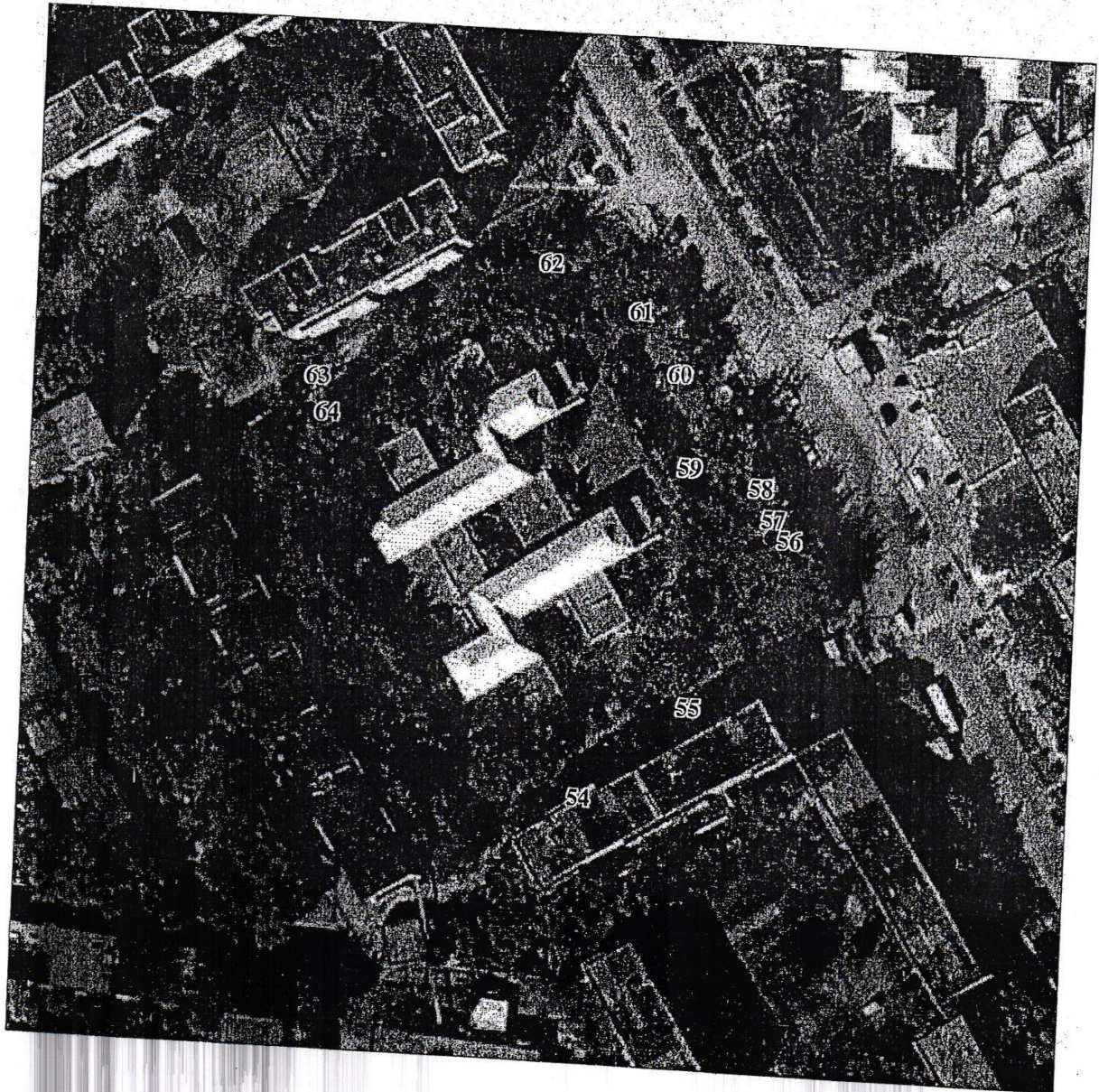

Data examinării 27.05.24

Semnătura executorului

SCHIȚA nr. 4
amplasării arborilor examinați din cadrul Direcției Învățământ, Tineret și Sport mun. Bălți,
Grădinița nr 30
Scara 1:600



Data examinării 22.05.14 Semnătura executorului [Signature]

FIȘA Nr. 1 Forma nr. 1-LP

de inventariere a arborilor destinați extragerii
Primăria orașului Bălți, Direcția Învățământ, Tineret și Sport.

M. Trăcolinița nr. 37, str. Bulgaro 45
parchetul anului 2024,

Modul de exploatare **Selectiv**

felul tăierii igienă

Conform actului de examinare fitosanitara nr.157 din 01.04.2024 eliberat de I.C.A.S.

grosime (cm)	Numarul de arbori pe fiecare specie și		categoriile industriale						
	trunchi 3H Categorii PL	trunchi 3H Categorii SA	Categoria ME	Categoria SA	Categoria PL	Categoria PH	Categoria TE	Categoria	Categoria
8				1/3 ✓					
12						1/2			
16						1/2			
20						1/1			
24			1/1 ✓			2/6	1/1		
28						2/10			
32		1/1	1/2			1/1			
36		1/1	1/2			1/3			
40		1/1		1/1					
44	1/1 ✓		1/1			1/1			
48	1/1 ✓				1/1	1/2			
52	1/1			1/2	1/1				
56									
60									
64	1/2								
68	1/1								
72									
76	1/1				1/1				
Total	7	3	6	6	3	28	1		

Arborii model pentru determinarea categorii de înălțime 1

Specia	Diametrul (cu precizia de 1 cm)	Înălțimea (cu precizia de 0.5 m)	Specia	Diametrul (cu precizia de 1 cm)	Înălțimea (cu precizia de 0.5)
PL	64 cm	3 m (v.m)			
PL	52	22 m			

total 54 arbori

SRL „EVALUAREA ARBORILOR”

Inventarierea a efectuat-o : Alexei Dumitru

Reprezentant a primăriei _____

Cu clupa : Rozmerița Andrei

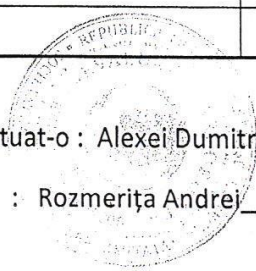

Act de punere în valoare
a parchetelor inventariate integral sau parțial
a Primăria orașului Bălți, Direcția Învățământ, Tineret și Sport.
Grădinița nr. 37, str. Bulgara, 45

Tipul taierii IGIENA

Categorie de diametru cm.	N numărul de arbori		Lemn de lucru				Lemn de foc			Total masă lemnoasă din fus	Lemn de foc din coroană	Total realizabil	Resturi	Crăci, ramuri	Total brut	Sortimente industriale, (m ³)	
	de lucru	de foc	Total	gros	Lemn de lucru		Lemn de foc	din arbori de foc	total								
					mijlociu	subțire										total	Maneja
8	3	3		0	0	0	0,066	0,066	0,066	0	0,066	0	0,012	0,078	0	0	
12		0		0	0	0	0	0	0	0	0	0	0	0	0	0	
16		0		0	0	0	0	0	0	0	0	0	0	0	0	0	
20		0		0	0	0	0,35	0,35	0,35	0,03	0,38	0	0,03	0,41	0	0	
24	1	1		0	0	0	0	0	0	0	0	0	0	0	0	0	
28		0		0	0	0	0	0	0	0	0	0	0	0	0	0	
32		0		0	0	0	0	0	0	0	0	0	0	0	0	0	
36		0		0	0	0	0	0	0	0	0	0	0	0	0	0	
40	1	1		0	0	0	1,14	1,14	1,14	0,12	1,26	0	0,07	1,33	0	0	
44		0		0	0	0	0	0	0	0	0	0	0	0	0	0	
48	1	1		0	0	0	1,69	1,69	1,69	0,19	1,88	0	0,09	1,97	0	0	
52	3	3		0	0	0	6	6	6	0,69	6,69	0	0,27	6,96	0	0	
56		0		0	0	0	0	0	0	0	0	0	0	0	0	0	
60		0		0	0	0	0	0	0	0	0	0	0	0	0	0	
64		0		0	0	0	0	0	0	0	0	0	0	0	0	0	
68		0		0	0	0	0	0	0	0	0	0	0	0	0	0	
72		0		0	0	0	0	0	0	0	0	0	0	0	0	0	
76	1	1		0	0	0	4,4	4,4	4,4	0,55	4,95	0	0,13	5,08	0	0	
80		0		0	0	0	0	0	0	0	0	0	0	0	0	0	
84		0		0	0	0	0,000	0,000	0,000	0,000	0,000	0,000	0,000	0,000	0,000	0,000	
Total	0	10	10	0	0	0	13,646	13,646	13,646	1,58	15,226	0	0,602	15,828	0	0	
Total pe suprafața inventariată				0	0	0		14	14	2	15	0	1	16	0	0	

Volumul total pe parchet este de _____ m³ în valoare de _____ lei

Au întocmit 1. _____ SRL „EVALUAREA ARBORILOR”

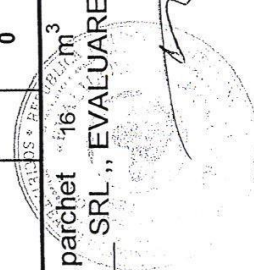

**a parchetelor inventariate integral sau parțial
Primăria orașului Bălți, Direcția Învățământ, Tineret și Sport.
Grădinița nr. 37, str. Bulgara, 45**

Tipul tăierii IGIENA

Categorie de diametru cm.	Numărul de arbori			Lemn de lucru				Lemn de foc			Lemn de foc din coroană	Total masă lemnoasă din fus	Total realizabil	Resturi	Crăci, ramuri	Total brut	Sortimente industriale, (m ³)	
	de lucru	de foc	Total	gros	mijlociu		total	din arbori de foc	total	Maneia							Construcție	
					subțire	total												
8			0				0		0	0	0	0	0	0	0	0	0	0
12		2	2				0		0,126	0,126	0,126	0	0,126	0	0,022	0,148	0	0
16		2	2		0		0		0,26	0,26	0,26	0	0,26	0	0,04	0,3	0	0
20		1	1		0		0		0,23	0,23	0,23	0,01	0,24	0	0,03	0,27	0	0
24		7	7		0		0		2,45	2,45	2,45	0,21	2,66	0	0,21	2,87	0	0
28		10	10		0		0		5,1	5,1	5,1	0,5	5,6	0	0,4	6	0	0
32		3	3		0		0		2,1	2,1	2,1	0,21	2,31	0	0,15	2,46	0	0
36		5	5		0		0		4,55	4,55	4,55	0,45	5	0	0,3	5,3	0	0
40		0	0		0		0		0	0	0	0	0	0	0	0	0	0
44		2	2		0		0		2,8	2,8	2,8	0,32	3,12	0	0,14	3,26	0	0
48		2	2		0		0		3,38	3,38	3,38	0,38	3,76	0	0,18	3,94	0	0
52		0	0		0		0		0	0	0	0	0	0	0	0	0	0
56		0	0		0		0		0	0	0	0	0	0	0	0	0	0
60		0	0		0		0		0	0	0	0	0	0	0	0	0	0
64		0	0		0		0		0	0	0	0	0	0	0	0	0	0
68		0	0		0		0		0	0	0	0	0	0	0	0	0	0
72		0	0		0		0		0	0	0	0	0	0	0	0	0	0
76		0	0		0		0		0	0	0	0	0	0	0	0	0	0
80		0	0		0		0		0	0	0	0	0	0	0	0	0	0
84		0	0		0		0		0,000	0,000	0,000	0,000	0,000	0,000	0,000	0,000	0,000	0
Total	0	34	34	0	0	0	0	0	20,996	20,996	20,996	2,08	23,076	0	1,472	24,548	0	0
Total pe suprafața inventariată									21	21	21	2	23	0	1	25	0	0

Volumul total pe parchet 25 m³ în valoare de _____ lei

Au întocmit 1. SRL „EVALUAREA ARBORILOR”

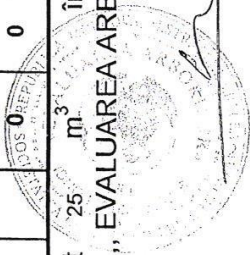

асчет кубатуры

Диаметр	Длина	Количество	Объём
2 см	3,00 м	1 шт	0,280 м3
6 см	3,00 м	1 шт	0,360 м3
10 см	3,00 м	1 шт	0,430 м3
14 см	3,00 м	1 шт	0,520 м3
18 см	3,00 м	1 шт	0,620 м3
22 см	3,00 м	1 шт	0,730 м3
26 см	3,00 м	2 шт	2,260 м3
30 см	3,00 м	1 шт	1,270 м3
36 см	3,00 м	1 шт	1,570 м3
Итого	30,00 м	10 шт	8,040 м3

печатать [Заккрыть](#)

≈ 8 м³

**Act de punere în valoare
a parchetelor inventariate integral sau parțial
Primăria orașului Bălți, Direcția Învățământ, Tineret și Sport.**

Grădinița nr. 37, str. Bulgara, 45

Tipul tăierii IGIENA

Tipul tăierii: integrală, parțială, coeficientul de recalculare

DM(SA+PL) H-3M

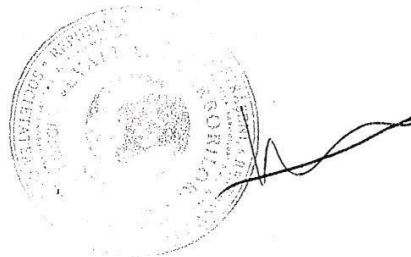

FIȘA Nr. 2 Forma nr. 1-LP

de inventariere a arborilor destinați extragerii

Primăria orașului Bălți, Direcția Învățământ, Tineret și Sport.

Grădinița 33, str. Bulgaro, 77

parchetul anului 2024,

Modul de exploatare **Selectiv**

felul tăierii Ugienă

Conform actului de examinare fitosanitara nr.157 din 01.04.2024 eliberat de I.C.A.S.

Clasa de grosime (cm)	Numarul de arbori pe fiecare specie și categorii industriale								
	Categoria PA	Categoria NU	Categoria MO	Categoria SA	Categoria SA	Categoria	Categoria	Categoria	Categoria
8									
12									
16			11						
20									
24									
28									
32	11			11					
36									
40	12	11							
44									
48	11								
52					11				
56				11					
60									
64	12								
68									
72									
Total	6	1	1	2	1				

Arborii model pentru determinarea categorii de înălțime ✓

Specia	Diametrul (cu precizia de 1 cm)	Înălțimea (cu precizia de 0.5 m)	Specia	Diametrul (cu precizia de 1 cm)	Înălțimea (cu precizia de 0.5)

total 11 arbori

SRL „EVALUAREA ARBORILOR”

Inventarierea a efectuat-o: Alexei Dumitru

Reprezentant a primăriei _____

Cu dăpă : Rozmerița Andrei _____

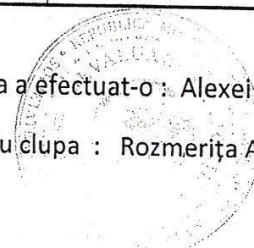

(Handwritten signatures)

Расчет кубатуры

Диаметр	Длина	Количество	Объём
32 см	3,00 м	1 шт	0,280 м3
56 см	3,00 м	1 шт	0,860 м3
Всего	6,00 м	2 шт	1,140 м3

[Имать](#) [Закреть](#)

Act de punere în valoare
a parchetelor inventariate integral sau parțial
Primaria orașului Bălți, Direcția Învățământ, Tineret și Sport.
Grădinița nr. 33, str. Bulgara, 77
Tipul tăierii IGIENA

iere: integrală, parțială, coeficientul de recalculare

DM(SA) H-3M

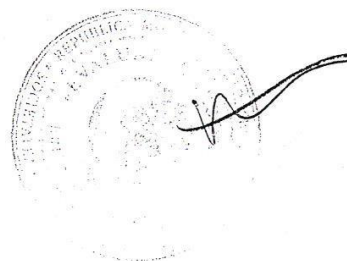

ANUL DE PUNERE ÎN VALOARE

a parchetelor inventariate integral sau parțial

Primăria orașului Bălți, Direcția Învățământ, Tineret și Sport.

Grădinița nr. 33, str. Bulgara, 77

Tipul tăierii IGIENA

Inventariere: integrală, parțială, coeficientul de recalculare

DM(MO+SA)

categoriile de înălțime

5

Categoriile de diametru cm.	Numărul de arbori		Lemn de lucru				Lemn de foc			Lemn de foc din coroană	Total realizabil	Resturi	Crăci, ramuri	Total brut	Sortimente industriale, (m ³)	
	de lucru	de foc	Total	gros	Lemn de lucru		din arbori de foc	total	Total masă lemnoasă din fus						Manelă	Construcție
					mijlociu	subțire										
8			0			0			0		0			0		0
12			0			0			0		0			0		0
16		1	1		0	0		0,13	0,13		0		0,02	0,15		0
20			0		0	0		0	0		0		0	0		0
24			0		0	0		0	0		0		0	0		0
28			0		0	0		0	0		0		0	0		0
32			0		0	0		0	0		0		0	0		0
36			0		0	0		0	0		0		0	0		0
40			0		0	0		0	0		0		0	0		0
44			0		0	0		0	0		0		0	0		0
48			0		0	0		0	0		0		0	0		0
52		1	1		0	0		2	2		0,23		0,09	2,32		0
56			0		0	0		0	0		0		0	0		0
60			0		0	0		0	0		0		0	0		0
64			0		0	0		0	0		0		0	0		0
68			0		0	0		0	0		0		0	0		0
72			0		0	0		0	0		0		0	0		0
76			0		0	0		0	0		0		0	0		0
80			0		0	0		0	0		0		0	0		0
84			0		0	0		0	0		0		0	0		0
Total	0	2	2	0	0	0	0	2,13	2,13	0,000	0,000	0,000	0,000	0,000		
Total pe suprafața inventariată				0	0	0	0	2	2	0	2,36	0	0	2,47	0	0

Volumul total pe pachet m³ în valoare de _____ lei

Au întocmit 1. SRL „EVALUAREA ARBORILOR”

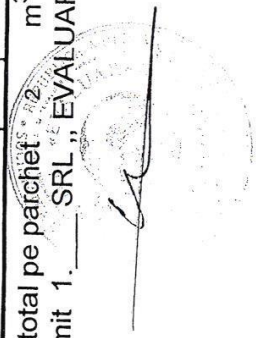

FIȘA Nr. 3 Forma nr. 1-LP

de inventariere a arborilor destinați extragerii

Primăria orașului Bălți, Direcția Învățământ, Tineret și Sport.

Școala nr. 4, str. Fed 68

parchetul anului 2024,

Modul de exploatare **Selectiv**

felul tăierii igienă

Conform actului de examinare fitosanitara nr.157 din 01.04.2024 eliberat de I.C.A.S.

Clasa de grosime (cm)	Numarul de arbori pe fiecare specie și categorii industriale								
	Categoria PL	Categoria PALCIN	Categoria SA	Categoria PL	Categoria Nu	Categoria	Categoria	Categoria	Categoria
8									
12									
16					11				
20									
24		11							
28	11	11							
32	11								
36	11								
40	13		11	11					
44	11								
48	12		11						
52	14	12	11						
56	12		11						
60	15								
64	12		11						
68	11								
72									
46	11								
Total	24	4	5	1	1				

Arborii model pentru determinarea categorii de înălțime

Specia	Diametrul (cu precizia de 1 cm)	Înălțimea (cu precizia de 0.5 m)	Specia	Diametrul (cu precizia de 1 cm)	Înălțimea (cu precizia de 0.5)
PL	4 M				

SRL „EVALUAREA ARBORILOR”

Inventarierea a efectuat-o : Alexei Dumitru

Reprezentant a primăriei _____

Cu clupa : Rozmerița Andrei

Расчет кубатуры

Диаметр	Длина	Количество	Объём
28 см	4,00 м	1 шт	0,290 м3
32 см	4,00 м	1 шт	0,380 м3
36 см	4,00 м	1 шт	0,480 м3
40 см	4,00 м	3 шт	1,740 м3
44 см	4,00 м	1 шт	0,700 м3
48 см	4,00 м	2 шт	1,680 м3
52 см	4,00 м	4 шт	3,960 м3
56 см	4,00 м	2 шт	2,320 м3
60 см	4,00 м	5 шт	6,650 м3
64 см	4,00 м	2 шт	3,040 м3
68 см	4,00 м	1 шт	1,700 м3
76 см	4,00 м	1 шт	2,120 м3
Всего	96,00 м	24 шт	25,060 м3

[Печать](#) [Закреть](#)

Act de punere în valoare
a parchetelor inventariate integral sau parțial
Primăria orașului Bălți, Direcția Învățământ, Tineret și Sport.

Grădinița nr. 4, str. Fedco, 8

Tipul tăierii IGIENA

DM(PL) H-4M

ntariere: integrală, parțială, coeficientul de recalculare

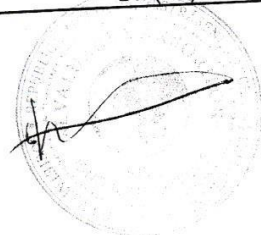

Act de punere în valoare

a parchetelor inventariate integral sau parțial
Primăria orașului Bălți, Direcția Învățământ, Tineret și Sport.
Grădinița nr. 4, str. Fedco, 8

Tipul tăierii IGIENA

DM(SA+PL)

categoria de înălțime

5

Inventariere: integrală, parțială, coeficientul de recalculare

Categorie de diametru cm.	Numărul de arbori			Lemn de lucru					Lemn de foc			Total masă lemnoasă din fus	Lemn de foc din coroană	Total realizabil	Resturi	Crăci, ramuri	Total brut	Sortimente industriale, (m ³)		
	de lucru	de foc	Total	gros	Lemn de lucru		total	Lemn de foc		total	din arbori de foc							total	Maneila	Construcție
					mijlociu	subțire		total	un											
8			0			0			0			0		0	0	0	0	0	0	
12			0			0			0			0		0	0	0	0	0	0	
16			0			0			0			0		0	0	0	0	0	0	
20			0			0			0			0		0	0	0	0	0	0	
24			0			0			0			0		0	0	0	0	0	0	
28			0			0			0			0		0	0	0	0	0	0	
32			0			0			0			0		0	0	0	0	0	0	
36			0			0			0			0		0	0	0	0	0	0	
40	2		2			0			2,28			2,28		0,24	2,52	0	0,14	2,66	0	
44			0			0			0			0		0	0	0	0	0	0	
48	1		1			0			1,69			1,69		0,19	1,88	0	0,09	1,97	0	
52	1		1			0			2			2		0,23	2,23	0	0,09	2,32	0	
56	1		1			0			2,34			2,34		0,28	2,62	0	0,1	2,72	0	
60			0			0			0			0		0	0	0	0	0	0	
64	1		1			0			3,09			3,09		0,37	3,46	0	0,12	3,58	0	
68			0			0			0			0		0	0	0	0	0	0	
72			0			0			0			0		0	0	0	0	0	0	
76			0			0			0			0		0	0	0	0	0	0	
80			0			0			0			0		0	0	0	0	0	0	
84			0			0			0			0,000		0,000	0,000	0,000	0,000	0,000	0	
Total	0	6	6			0			11,4			11,4		1,31	12,71	0	0,54	13,25	0	
Total pe suprafața inventariată						0			11			11		1	13	0	1	13	0	

Volumul total pe parchet 13 m³ în valoare de _____ lei

Au întocmit 1 SRL „EVALUAREA ARBORILOR”

FIȘA Nr. 4 Forma nr. 1-LP

de inventariere a arborilor destinați extragerii
 Primăria orașului Bălți, Direcția Învățământ, Tineret și Sport.

Strada 30, str. Mihail Eminescu, 5
 parchetul anului 2024,

Modul de exploatare **Selectiv**

felul tăierii igienă

Conform actului de examinare fitosanitara nr.157 din 01.04.2024 eliberat de I.C.A.S.

Clasa de grosime (cm)	Numarul de arbori pe fiecare specie și categorii industriale								
	Categoria <u>PH</u>	Categoria <u>SA</u>	Categoria <u>PH</u>	Categoria	Categoria	Categoria	Categoria	Categoria	Categoria
8									
12									
16									
20									
24									
28									
32									
36									
40	<u>1/2</u>								
44									
48	<u>1/2</u>								
52									
56									
60									
64		<u>1/1</u>							
68									
72			<u>1/1</u>						
Total	<u>4</u>	<u>1</u>	<u>1</u>						

Arborii model pentru determinarea categorii de înălțime 1/1

Specia	Diametrul (cu precizia de 1 cm)	Înălțimea (cu precizia de 0.5 m)	Specia	Diametrul (cu precizia de 1 cm)	Înălțimea (cu precizia de 0.5)

SRL „EVALUAREA ARBORILOR”

Inventarierea a efectuat-o : Alexei Dumitru

Reprezentant a primăriei _____

Cu clupa : Rozmerița Andrei

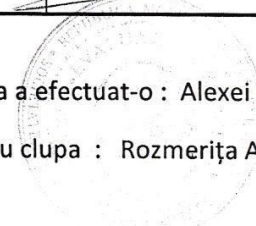

(Handwritten signatures)

Расчет кубатуры

Диамстр.	Длина	Количество	Объём
40 см	4,00 м	2 шт	1,160 м ³
48 см	4,00 м	2 шт	1,680 м ³
Всего	16,00 м	4 шт	2,840 м ³

≈ 3 м³

[Печать](#) [Закреть](#)

Act de punere în valoare
a parchetelor inventariate integral sau parțial
Primaria orașului Bălți, Direcția Învățământ, Tineret și Sport.

Grădinița nr. 30, str. Mihai Eminescu, 5

Tipul taierii IGIENA

ntariere: integrală, parțială, coeficientul de recalculare

DT(P4) H-4M



Act de punere în valoare

a parchetelor inventariate integrale sau parțial
Primăria orașului Bălți, Direcția Învățământ, Tineret și Sport.
Grădinița nr. 30, str. Mihai Eminescu, 5

Tipul taierii IGIENA

Categorie de diametru cm.	Numărul de arbori		Lemn de lucru				Lemn de foc		Total masă lemnoasă din fus	Lemn de foc din coroană	Total realizabil	Resturi	Crăci, ramuri	Total brut	Sortimente industriale, (m ³)	
	de lucru	de foc	Total	gros	Lemn de lucru		Lemn de foc din arbori de foc	total								
					mijlociu	subțire									total	Maneia
8			0			0		0		0			0		0	0
12			0			0		0		0			0		0	0
16			0			0		0		0			0		0	0
20			0			0		0		0			0		0	0
24			0			0		0		0			0		0	0
28			0			0		0		0			0		0	0
32			0			0		0		0			0		0	0
36			0			0		0		0			0		0	0
40			0			0		0		0			0		0	0
44			0			0		0		0			0		0	0
48			0			0		0		0			0		0	0
52			0			0		0		0			0		0	0
56			0			0		0		0			0		0	0
60			0			0		0		0			0		0	0
64			0			0		0		0			0		0	0
68			0			0		0		0			0		0	0
72	1		1			0		3,94		3,94			0,13		4,56	
76			0			0		0		0			0		0	
80			0			0		0		0			0		0	
84			0			0		0		0,000			0,000		0,000	
Total	0	1	1	0	0	0	0	3,94	0,49	4,43	0	0	0,13	4,56	0	0
Total pe suprafața inventariată						0		4		4			0		5	0

Volumul total pe parchet 5 m³ în valoare de _____ lei

Au întocmit 1. SRL „EVALUAREA ARBORILOR”

Act de punere în valoare

a parchetelor inventariate integral sau parțial
Primăria orașului Bălți, Direcția Învățământ, Tineret și Sport.

Grădinița nr. 30, str. Mihai Eminescu, 5

Tipul taierii IGIENA

Categorie de diametru cm.	Numărul de arbori		Lemn de lucru						Lemn de foc				Total brut	Sortimente industriale, (m ³)		
	de lucru	de foc	Total	Lemn de lucru			Lemn de foc			Total realizabil	Resturi	Crăci, ramuri		Total brut	Manelă	Construcție
				gros	mijlociu	subțire	total	um arbori de lucru	din arbori de foc							
8			0			0			0			0		0	0	0
12			0			0			0			0		0	0	0
16			0			0			0			0		0	0	0
20			0			0			0			0		0	0	0
24			0			0			0			0		0	0	0
28			0			0			0			0		0	0	0
32			0			0			0			0		0	0	0
36			0			0			0			0		0	0	0
40			0			0			0			0		0	0	0
44			0			0			0			0		0	0	0
48			0			0			0			0		0	0	0
52			0			0			0			0		0	0	0
56			0			0			0			0		0	0	0
60			0			0			0			0		0	0	0
64	1		1			0			3,09			3,09		0,37	3,46	3,58
68			0			0			0			0		0	0	0
72			0			0			0			0		0	0	0
76			0			0			0			0		0	0	0
80			0			0			0			0		0	0	0
84			0			0			0,000			0,000		0,000	0,000	0,000
Total	0	1	1	0	0	0	0	0	3,09	3,09	3	3,09	0,37	3,46	3,58	0
Total pe suprafața inventariată				0	0	0	0	0	3	3	3	3,09	0	3	4	0

Volumul total pe parchet 4 m³ în valoare de _____ lei

Au întocmit 1 SRL „EVALUAREA ARBORILOR”

Пт, 17 мая 2024 11:58

Fwd: Solicitare de informații suplimentare



От: DITS Balti <dits.balti@gmail.com>

Кому: Laurentiu Olari <laurentiu.olaru73@mail.ru>

----- Forwarded message -----

От: Acte permisivive (SIA GEAP) <noreply@mnotify.gov.md>

Date: пт, 17 мая 2024г. в 11:56

Subject: Solicitare de informații suplimentare

To: dits.balti@gmail.com <dits.balti@gmail.com>

Stimate/ă ALEXANDRU ROȘCA,

Cererea Dvs. nr. **C311777/2024 38 Autorizație pentru tăieri ale vegetației forestiere** a fost suspendată cu solicitarea de informații suplimentare.

Dacă cererea a fost depusă prin Ghișeul Unic, Vă rugăm să contactați Autoritatea emitentă pentru detalii.

Dacă cererea a fost depusă online, accesați „Profilul personal/corporativ” din portalul actpermisiv.gov.md, secțiunea „Cereri-Suspendate” pentru a furniza informații necesare. Vă reamintim că cererile depuse de către agenții economici sunt disponibile doar în Profilul corporativ, accesibil administratorului companiei.

Neconformități depistate: În baza art.81 din Codul administrativ și art.61 din Legea nr.160 din 22.07.2011 privind reglementarea prin autorizare a activității de întreprinzător, Agenția de Mediu Vă informează despre suspendarea termenului pentru eliberarea actului permisiv solicitat pentru o perioadă de 30 de zile. Motivul suspendării: nu a fost prezentate actele conform LP239/2007 art. 26 lit. d) pentru cazurile specificate la alin. (4) lit. f) și g) – documentele ce atestă dreptul de proprietate sau posesie asupra terenului și acordul autentificat al proprietarului privind autorizarea lucrărilor. Codul administrativ, va constata asupra renunțării tăcite la procedură și va anunța solicitantul despre încetarea procedurii. Odată cu înlăturarea motivelor suspendării de către solicitant, Agenția de Mediu va înceta termenul suspendării și va relua termenul pentru eliberarea actului permisiv. Până la expirarea termenului general de eliberare a actului permisiv care este de 10 zile calendaristice, dacă legea care guvernează domeniul respectiv nu prevede un alt termen, Agenția de Mediu, în baza art.61 alin.(3) din Legea nr.160 din 22.07.2011 privind reglementarea prin autorizare a activității de întreprinzător, va elibera actul permisiv sau va refuza în eliberarea acestuia, iar în caz contrar va surveni principiul aprobării tăcite

Perioada de examinare a cererii este suspendată până la prezentarea informațiilor solicitate.

Acesta este un mesaj generat automat, vă rugăm să nu răspundeți la el.

Instrucțiunile de utilizare a sistemului sunt disponibile aici (<https://actpermisiv.gov.md/#/help>).Sistemul E-Permis.

În atenția managerilor instituțiilor de învățământ!

Direcția Învățământ Tineret și Sport mun. Bălți

IMPORTANT / CONFIDENȚIAL: Acest mesaj conține informații care pot fi confidențiale și/sau exceptate de la divulgare în temeiul legii/reglementărilor în vigoare. Dacă nu sunteți destinatarul acestui mesaj, sunteți notificat prin prezenta că divulgarea, copierea, utilizarea sau distribuirea oricăror informații sau materiale transmise cu acest mesaj este strict interzisă. Dacă din greșeală recepționați acest mesaj, vă rugăm să-l remiteți imediat prin e-mail și să ștergeți mesajul și orice fișier atașat acestuia

MINISTERUL MEDIULUI
AL REPUBLICII MOLDOVA

AGENȚIA „MOLDSILVA”

INSTITUTUL DE CERCETĂRI
ȘI AMENAJĂRI SILVICE

MD 2069, mun. Chișinău, str. Calea Ieșilor, 69
tel./fax: (373-22) 59-33-51
e-mail: icas@moldsilva.gov.md



МИНИСТЕРСТВО
ОКРУЖАЮЩЕЙ СРЕДЫ
РЕСПУБЛИКИ МОЛДОВА

АГЕНТСТВО „МОЛДСИЛВА”

ИНСТИТУТ ЛЕСНЫХ ИССЛЕДОВАНИЙ И
ЛЕСОУСТРОЙСТВА

МД. 2069, мун. Кишинев, ул. Каля Ешилор, 69
тел/факс: (373-22) 59-33-51
e-mail: icas@moldsilva.gov.md

01.04 2024 Nr. 01-81/ 385

La nr. 02-16/194 din 20.03.2024

Cu privire la examinarea fitosanitară
a vegetației forestieră

Primăria municipiului
Bălți,
Direcția Învățământ,
Tineret și Sport,
mun. Bălți,
str. Independenței, 1

Prin prezenta, Institutul de Cercetări și Amenajări Silvice (ICAS), la solicitarea cu nr.02-16/194 din 00.03.2024, comunică despre efectuarea examinării stării fitosanitare a vegetației forestiere degradate și supuse uscării din cadrul teritoriului Primăria municipiului Bălți, Direcția Învățământ, Tineret și Sport.

Lucrările în teren au fost efectuate la 27 martie 2024. Detaliile sunt expuse în actul de examinare fitosanitară, care se anexează (10 file).

Director

Dumitru GALUPA

Ex: Serghei Vasilciuc
Tel: 0-22-93-18-44