



DECIZIA
РЕШЕНИЕ

nr.
din 2024

Proiect

Cu privire la tăieri de igienă a spațiilor
verzi crescute în zona de protecție a
rețelelor termice SA „CET-NORD

În conformitate cu art. 14 alin. (2) p. f¹) din Legea privind administrația publică locală nr. 436-XVI din 28.12.2006, Legea cu privire la spațiile verzi ale localităților urbane și rurale nr. 591-XIV din 23.09.1999, Legea regnului vegetal nr. 239-XVI din 08.11.2007, art. 4 alin. (2) p. e) din Legea privind monitoringul bunurilor imobile nr. 267 din 29.11.2012, Hotărârea Guvernului nr. 27 din 19.01.2004 „Pentru aprobarea Regulamentului cu privire la autorizarea tăierilor în fondul forestier și vegetația forestieră din afara fondului forestier”, Hotărârea Guvernului nr. 876 din 14.12.2022 pentru aprobarea Regulamentului privind zonele de protecție a rețelelor termice, examinând adresarea SA „CET-NORD” nr. 211-08/0287 din 29.02.2024, înregistrată în primăria cu nr. 03-13/726 din 29.02.2024, în baza actului de cercetare fitosanitară a vegetației forestiere emis de ÎM «Amenajarea Teritoriului și Spații Verzi Bălți» și Autorizației pentru tăieri ale vegetației forestiere, eliberată de către Agenția de Mediu,-

Consiliul municipal Bălți DECIDE:

1. Se recunoaște necesitatea tăierilor de igienă a arborilor crescuți în zonele de protecție a rețelelor termice în vederea excluderii deteriorării acestor rețele și obiectelor aferente lor, conform anexei.
2. Întreprinderea Municipală „Amenajarea Teritoriului și Spații Verzi Bălți”:
 - 2.1. va efectua lucrările tăierilor de igienă a vegetației forestiere din spațiile verzi în limita mijloacelor financiare alocate;
 - 2.2. va întocmi documentația necesară respectivă pentru decontarea contravalorii vegetației forestiere tăiate din spațiile verzi în conformitate cu valoarea de bilanț.
3. Primarul mun. Bălți va prezenta spre aprobare Consiliului mun. Bălți actele necesare pentru decontarea contravalorii vegetației forestiere tăiate din spațiile verzi în conformitate cu valoarea de bilanț.
4. Prezenta decizie poate fi contestată la Judecătoria Bălți (sediul Central, str. Hotinului, nr. 43) în termen de 30 de zile de la data comunicării, potrivit prevederilor Codului administrativ al Republicii Moldova nr. 116/2018.
5. Controlul asupra executării prezentei decizii se pune în sarcina comisiei consultative de specialitate pentru gospodărie municipală, administrarea bunurilor și protecția mediului.

Președintele ședinței IV
ordinare a Consiliului
municipal Bălți

Contrasemnează:
Secretarul Consiliului
municipal Bălți

Irina Serdiuc

Anexă
la decizia Consiliului mun. Bălți
nr. _____ din _____ 2024

Lista arborilor
supuși tăierilor selective conform
Autorizației pentru tăieri ale vegetația forestiere

| Nr | Adresa | Denumirea (Specia) | Unit. | Diametrul Tulpinii | Masa lemnoasă M ³ | Starea arborelui | Categoria de stare Sanitară | Concluzia (Măsuri de protecție și ameliorare propuse) | Autorizație de mediu | Responsabil pentru executarea lucrărilor |
|----|-----------------------------------|--------------------|-------|---|---|---|-----------------------------|---|---|--|
| 1 | str. V. Coroban, 2 | frasin | 1 | 49 cm | 1,7 | Arborele crește pe adresa str. V. Coroban, 2, în protecție SA «Cet-Nord». Arborele cercetat crește la distanța de 1 m, cu înclinare la 45° de rețelele termice. ACT de cercetare fitosanitară a arborilor nr. 3 din 16.04.2024. | III | Tăieri de igienă | Autorizație pentru tăieri ale vegetației forestiere nr. P- 5606/2024 din 23.04.2024 | ÎM „AT și SV Bălți”. |
| 2 | str. Malinovski, 16 IET nr. 23 | arțar | 7 | 22 cm 19 cm 17 cm 12 cm 10 cm 9 cm 8 cm | 0,22 0,13 0,13 0,02 0,02 0,02 - | Arborii cresc pe adresa str. Malinovski, 16, de-a lungul magistralei de încălzire și gardului IET nr. 23. Arborii sunt în stare fitosanitar satisfăcătoare dar cresc înclinați spre | III | Tăieri de igienă | =/= | =/= |

| | | | | | | | | | | |
|---|-----------------------------------|------------|---|----------------|--------------|--|-----|------------------|-----|-----|
| | | | | | | rețelele termice în zona de protecție SA «Cet-Nord». ACT de cercetare fitosanitară a arborilor nr. 3 din 16.04. 2024. | | | | |
| 3 | str. Malinovski, 16 IET nr. 23 | salcâm | 2 | 33 cm 16 cm | 0,66 0,07 | Arborii cresc pe adresa str. Malinovski, 16, de-a lungul magistralei de încălzire și gardului IET nr. 23. Arborii sunt în stare fitosanitar satisfăcătoare dar cresc înclinați spre rețelele termice în zona de protecție SA «Cet-Nord». ACT de cercetare fitosanitară a arborilor nr. 3 din 16.04.2024. | III | Tăieri de igienă | =/= | =/= |
| 4 | str. Kolesov, 19 | arțar bif. | 1 | 32*31 cm | 1,02 | Arborele se află pe str. Kolesov, 19, în zona de protecție SA «Cet-Nord». În urma controlului s-a constatat că un braț cu D 32,0 cm crește cu înclinare 70°, la baza tulpinii este o scorbură de lungime circa 75 cm. ACT de cercetare fitosanitară a arborilor nr. 3 din 16.04.2024. | IV | Tăieri de igienă | =/= | =/= |

| | | | | | | | | | | |
|---|---------------------|--------------|---|-------------------|--------------|--|-----|------------------|-----|-----|
| | | corcoduș | 1 | 9 cm | 0,02 | Arborele se află pe str. Kolesov, 19, în stare fitosanitară satisfăcătoare dar crește în zona de protecție SA «Cet-Nord». ACT de cercetare fitosanitară a arborilor nr. 3 din 16.04.2024. | III | Tăieri de igienă | =/= | =/= |
| 5 | str. B. Glavan, 23 | stejar | 1 | 52 cm | 1,69 | Arborele se află pe str. B. Glavan, 23 în zona de protecției SA «Cet-Nord». În urma controlului s-a depistat că arborele este concrecut în țavă. ACT de cercetare fitosanitară a arborilor nr. 3 din 16.04.2024. | III | Tăieri de igienă | =/= | =/= |
| 6 | str. Ostafa, 7 «A» | frasin | 1 | 4*4*4*6*6*6*4 cm | - | Arborele se află pe str. Ostafa, 7 «A». Arborele se află în stare fitosanitară satisfăcătoare dar în zona de protecție SA «Cet-Nord». ACT de cercetare fitosanitară a arborilor nr. 3 din 16.04.2024. | III | Tăieri de igienă | =/= | =/= |
| 7 | str. Bulgară, 136/1 | dud bif. dud | 2 | 28*36 cm 16 cm | 1,04 0,06 | Arborii cresc pe adresa str. Bulgară, 136/1 în apropiere magazinului «Linela». Arborii sunt în stare fitosanitară satisfăcătoare dar cresc în | III | Tăieri de igienă | =/= | =/= |

| | | | | | | | | | | |
|---|---------------------|------------|---|-------------|------|--|-----|------------------|-----|-----|
| | | | | | | zona de protecție SA «Cet-Nord». ACT de cercetare fitosanitară a arborilor nr. 3 din 16.04.2024. | | | | |
| | | castan | 1 | 31 cm | 0,51 | Arborele crește pe adresa str. Bulgară, 136/1 în apropiere magazinului «Linela». Arborele se află în stare fitosanitară satisfăcătoare dar crește în zona de protecție SA «Cet-Nord». ACT de cercetare fitosanitară a arborilor nr. 3 din 16.04.2024. | III | Tăieri de igienă | =/= | =/= |
| 8 | str. Bulgară, 136/3 | ulm bif. | 1 | 20*9 cm | 0,18 | Arborii cresc pe adresa str. Bulgară, 136/3 în spatele magazinului «Linela». Arborii sunt în stare fitosanitară satisfăcătoare dar cresc în zona de protecție SA «Cet-Nord». ACT de cercetare fitosanitară a arborilor nr. 3 din 16.04.2024. | III | Tăieri de igienă | =/= | =/= |
| | | cireș bif. | 1 | 9*9 cm | 0,05 | | | | | |
| | | măr | 1 | 12 cm | 0,0 | | | | | |
| 9 | str. Bulgară, 102 | salcie | 1 | 45*24*28 cm | 0,36 | Arborele crește pe adresa str. Bulgară, 102 în zona de protecție SA «Cet-Nord», necesită lucrări de defrișare a brațului cu D 28 cm, crește cu înclinare spre rețelele termice. | III | Elagaj | =/= | =/= |

| | | | | | | | | | | |
|----|-----------------------------|--------------------|--------|--------------|--------|--|-----|------------------|-----|-----|
| | | | | | | ACT de cercetare fitosanitară a arborilor nr. 3 din 16.04.2024. | | | | |
| 10 | str. Pavlov, 6 | cais | 1 | 22 cm | 0,23 | Arborele crește pe adresa str. Pavlov, 6 în zona de protecție SA «Cet-Nord», se află în stare fitosanitară satisfăcătoare, dar coroana lui este înclinată spre rețelele termice al SA «Cet-Nord» și «Bălți-Gaz». ACT de cercetare fitosanitară a arborilor nr. 3 din 16.04.2024. | III | Tăieri de igienă | =/= | =/= |
| | | ailant corcoduș | 1 1 | 8 cm 3 cm | - - | Arborii se află pe str. Pavlov, 6 în zona de protecție SA «Cet-Nord», sunt procrescuți din lăstării și semințiș. ACT de cercetare fitosanitară a arborilor nr. 3 din 16.04.2024. | III | Tăieri de igienă | =/= | =/= |
| 11 | str. M. Viteazul, 59/2-57/2 | vișin | 1 | 22 cm | 0,23 | Arborele crește pe adresa str. M. Viteazul, 59/2-57/2, se află în stare fitosanitară satisfăcătoare dar crește în zona de protecție SA «Cet-Nord». ACT de cercetare fitosanitară a arborilor nr. 3 din 16.04.2024. | III | Tăieri de igienă | =/= | =/= |

| | | | | | | | | | | |
|----|------------------------|------|---|-------------------------|----------------------|---|-----|------------------|-----|-----|
| 12 | str. M. Viteazul-Păcii | plop | 2 | 64 cm 74 cm | 2,57 3,44 | Arborii cresc pe adresa str. M. Viteazul-Păcii în zona de protecție SA «Cet-Nord», tulpinile lor sunt lipite de țevă. ACT de cercetare fitosanitară a arborilor nr. 3 din 16.04.2024. | III | Tăieri de igienă | =/= | =/= |
| 13 | str. Hajdeu, 33 | ulm | 3 | 86 cm 55 cm 72 cm | 3,77 1,77 2,77 | Arborii cresc pe adresa str. A Hajdeu, 33 în zona de protecție SA «Cet-Nord», cresc cu înclinare, sunt uscați circa 70%. ACT de cercetare fitosanitară a arborilor nr. 3 din 16.04.2024. | IV | Tăieri de igienă | =/= | =/= |
| 14 | str. Hajdeu, 35 | ulm | 2 | 38 cm 32 cm | 0,84 0,49 | Arborii cresc pe adresa str. A Hajdeu, 35 în zona de protecție SA «Cet-Nord», cresc cu înclinare, anterior au fost tăiate ramuri. Arborii sunt uscați circa 80-85%. ACT de cercetare fitosanitară a arborilor nr. 3 din 16.04.2024. | IV | Tăieri de igienă | =/= | =/= |

| | | | | | | | | | | |
|----|-----------------|-------|---|--|--|---|-----|------------------|-----|-----|
| 15 | str. Hajdeu, 37 | ulm | 3 | 60 cm 42 cm 60 cm | 2,02 1,04 2,02 | Arborii cresc pe adresa str. A Hajdeu, 37 în zona de protecție SA «Cet-Nord», cresc cu înclinare, sunt uscați circa 90-100%. ACT de cercetare fitosanitară a arborilor nr. 3 din 16.04.2024. | V | Tăieri de igienă | =/= | =/= |
| 16 | str. Hajdeu, 45 | ulm | 6 | 45 cm 45 cm 65 cm 60 cm 65 cm 70 cm | 1,27 1,27 2,52 2,02 2,52 2,77 | Arborii cresc pe adresa str. A Hajdeu, 37 în zona de protecție SA «Cet-Nord», cresc cu înclinare, sunt uscați circa 90-100%. ACT de cercetare fitosanitară a arborilor nr. 3 din 16.04.2024. | V | Tăieri de igienă | =/= | =/= |
| | | ulm | 1 | 75 cm | 3,02 | Arborele crește pe adresa str. Hajdeu, 45 în zona de protecție SA «Cet-Nord», anterior coroana lui a fost ruptă a rămas tulpina de circa 7 m. ACT de cercetare fitosanitară a arborilor nr. 3 din 16.04.2024. | VI | Tăieri de igienă | =/= | =/= |
| 17 | str. Vieru, 6 | arțar | 1 | 6*4*20 *16*6* 6 cm | 0,19 | Arborele crește pe adresa str. Vieru, 6. Arborele se află în stare fitosanitară | III | Tăieri de igienă | =/= | =/= |

| | | | | | | | | | | |
|----|--|---------------|---|----------------|------|--|-----|------------------|-----|-----|
| | | | | | | satisfăcătoare dar crește în zona de protecție SA «Cet-Nord». ACT de cercetare fitosanitară a arborilor nr. 3 din 16.04.2024. | | | | |
| 18 | str. Vieru, 9 | salcîm | 1 | 22 cm | 0,23 | Arborele crește pe adresa str. Vieru, 9. Arborele se află în stare fitosanitară satisfăcătoare dar crește în zona de protecție SA «Cet-Nord». ACT de cercetare fitosanitară a arborilor nr. 3 din 16.04.2024. | III | Tăieri de igienă | =/= | =/= |
| 19 | str. Paladi, 94 (de-a lungul str. Mecinico) | corcoduș bif. | 1 | 12*15 cm | 0,09 | Arborii cresc pe adresa str. Paladi, 94 (de-a lungul str. Mecinico), sunt în stare fitosanitară satisfăcătoare dar cresc în zona de protecție SA «Cet-Nord». | III | Tăieri de igienă | =/= | =/= |
| | | ulm bif. | 1 | 18*16 cm | 0,21 | | | | | |
| | | ulm | 2 | 60 cm 26 cm | 2,02 | Arborii sunt concreșuți în rețelele termice. ACT de cercetare fitosanitară a arborilor nr. 3 din 16.04.2024. | | | | |

| | | | | | | | | | | |
|----|--------------------------|-----------------|--------|-------------------|--------------|---|-----|------------------|-----|-----|
| | | salcie | 1 | 115 cm | 5,29 | Arborele crește pe adresa str. Paladi, 94 de-a lungul str. Mecinicoș) în zona de protecție SA «Cet-Nord», anterior coroana lui a fost ruptă, tulpina este în procesul de putrefacție. ACT de cercetare fitosanitară a arborilor nr. 3 din 16.04.2024. | IV | Tăieri de igienă | =/= | =/= |
| 20 | str. A. Pușkin, 41-43 | ulm ailant bif. | 1 2 | 18 cm 12*16 cm | 0,14 0,09 | Arborii cresc pe adresa str. A. Pușchin, 41-43. Arborii sunt în stare fitosanitar satisfăcătoare dar cresc în zona de protecție SA «Cet-Nord». ACT de cercetare fitosanitară a arborilor nr. 3 din 16.04.2024. | III | Tăieri de igienă | =/= | =/= |
| 21 | str. M. Viteazul, 18 «A» | arțar | 2 | 59 cm 75 cm | 2,34 3,78 | Arborii cresc pe adresa str. M. Viteazul, 18 «A», sunt în stare fitosanitară satisfăcătoare dar cresc în zona de protecție SA «Cet-Nord», sunt concreșcuți în rețelele termice. ACT de cercetare fitosanitară a arborilor nr. 3 din 16.04.2024. | III | Tăieri de igienă | =/= | =/= |
| 22 | str. Voluntarilor, 53-55 | plop | 1 | 98 cm | 5,18 | Arborele crește pe adresa str. Voluntarilor, 53-55 în zona de protecție SA «Cet- | III | Tăieri de igienă | =/= | =/= |

| | | | | | | | | | | |
|----|------------------------|--------|---|-------|------|---|-----|------------------|-----|-----|
| | | | | | | Nord», tulpina este lipită de țevă. ACT de cercetare fitosanitară a arborilor nr. 3 din 16.04.2024. | | | | |
| 23 | str. Testemițanu, 2-4 | salcîm | 1 | 28 cm | 0,35 | Arborele crește pe adresa str. Testemițanu, 2-4, se află în stare fitosanitară satisfăcătoare dar crește în zona de protecție SA «Cet-Nord». ACT nr. 3 din 16.04.2024. | III | Tăieri de igienă | =/= | =/= |
| 24 | str. Arbore, 74 | vișin | 1 | 13 cm | 0,06 | Arborele crește pe adresa str. Arbore, 74, se află în stare fitosanitară satisfăcătoare dar crește în zona de protecție SA «Cet-Nord». ACT de cercetare fitosanitară a arborilor nr. 3 din 16.04.2024. | III | Tăieri de igienă | =/= | =/= |
| 25 | str. Arbore, 68 | nuc | 1 | 60 cm | 2,34 | Arborele crește pe adresa str. Arbore, 68, se află în stare fitosanitară satisfăcătoare dar crește în zona de protecție SA «Cet-Nord». ACT de cercetare fitosanitară a arborilor nr. 3 din 16.04.2024. | III | Tăieri de igienă | =/= | =/= |
| 26 | str. Șt. cel Mare, 8/3 | ailant | 1 | 17 cm | 0,13 | Arborele crește pe adresa str. Șt. cel Mare, 8/3, se află în stare fitosanitară | III | Tăieri de igienă | =/= | =/= |

| | | | | | | | | | | |
|----|----------------|-----|---|-------|------|--|-----|------------------|-----|-----|
| | | | | | | satisfăcătoare dar crește în zona de protecție SA «Cet-Nord». ACT de cercetare fitosanitară a arborilor nr. 3 din 16.04.2024. | | | | |
| 27 | str. Vlaicu, 7 | nuc | 1 | 18 cm | 0,13 | Arborele crește pe adresa str. Vlaicu, 7, se află în stare fitosanitară satisfăcătoare dar crește cu înclinare spre rețelele termice SA «Cet-Nord». ACT de cercetare fitosanitară a arborilor nr. 3 din 16.04.2024. | III | Tăieri de igienă | =/= | =/= |

| | | | | | | | | | | |
|----|--------------------------|-----|---|----------------|--------------|--|-----|------------------|-----|-----|
| 28 | str. Independenței, 6 | ulm | 1 | 64 cm | 1,04 | Arborele crește pe adresa str. Independenței, 6 în zona de protecție SA «Cet-Nord», necesită lucrări de defrișare brațului cu D 42, 0 cm , crește cu înclinare spre rețelele termice. ACT de cercetare fitosanitară a arborilor nr. 3 din 16.04.2024. | III | Elagaj | =/= | =/= |
| 29 | str. Șt. cel Mare, 35 | dud | 2 | 11 cm 10 cm | 0,02 0,02 | Arborii se află pe str. Șt. cel Mare, 35, sunt în stare fitosanitară satisfăcătoare dar cresc în zona de protecție SA «Cet-Nord», sunt procrescuți din lăstării și semințiș. ACT de cercetare fitosanitară a arborilor nr. 3 din 16.04.2024. | III | Tăieri de igienă | =/= | =/= |
| | | nuc | 1 | 21 cm | 0,22 | | | | | |
| 30 | bd. Laris, 16 | nuc | 1 | 24 cm | 0,22 | Arborele crește pe adresa bd. Laris, 16, sunt în stare | III | Tăieri de igienă | =/= | =/= |

| | | | | | | | | | | |
|----|------------------|-------------|---|-------------|------|--|-----|------------------|-----|-----|
| | | vișin trif. | 1 | 4*6*8 cm | - | fitosanitară satisfăcătoare dar cresc în zona de protecție SA «Cet-Nord». ACT de cercetare fitosanitară a arborilor nr. 3 din 16.04.2024. | | | | |
| | | liliac | 1 | 9 cm | 0,02 | | | | | |
| 31 | bd. Laris, 8 | ulm | 1 | 50 cm | 1,52 | Arborele crește pe adresa Bd. Laris, 8, se află în stare fitosanitară satisfăcătoare dar crește în zona de protecție SA «Cet-Nord». ACT nr. 3 din 16.04.2024. | III | Tăieri de igienă | =/= | =/= |
| 32 | str. Suceava, 14 | nuc bif. | 1 | 8*6 cm | - | Arborele crește pe adresa str. Suceava, 14, se află în stare fitosanitară satisfăcătoare dar crește din fundament blocului locativ în zona de protecție SA «Cet-Nord». ACT de cercetare fitosanitară a arborilor nr. 3 din 16.04.2024. | III | Tăieri de igienă | =/= | =/= |
| 33 | str. Konev, 26 | nuc bif. | 1 | 45*15 | 1,46 | Arborele crește pe adresa str. Konev, 26, se află în stare fitosanitară satisfăcătoare dar crește în zona de protecție SA «Cet-Nord». ACT de cercetare fitosanitară a arborilor nr. 3 din 16.04. 2024. | III | Tăieri de igienă | =/= | =/= |

Total: numărul de arbori supuși tăierilor Igienă selectivă–70 buc.

RAPORT DE SPECIALITATE

la proiectul de decizie a Consiliului mun. Bălți
„Cu privire la tăieri de igienă a spațiilor verzi crescute în zona
de protecție a rețelelor termice SA „CET-NORD”

Direcția gospodărie comunală a primăriei mun. Bălți propune spre examinare Consiliului mun. Bălți, proiectul de decizie cu privire la tăieri de igienă ale vegetației forestiere.

Proiectul menționat este elaborat în conformitate cu legislația în vigoare, adresarea agentului economic, actului fitosanitar elaborat de către Î.M. «Amenajarea Teritoriului și Spații Verzi Bălți» și Autorizației pentru tăieri ale vegetația forestiere, eliberate de către Agenția de Mediu.

Potrivit rezultatelor inspectării spațiilor verzi din municipiul Bălți, care urma să fie supuse tăierilor selective, sa constatat că lista arborilor inspectați corespunde proiectului de hotărâre.

Direcția gospodărie comunală a primăriei supune proiectul de decizie „ Cu privire la tăieri de igienă ale vegetației forestiere” pentru examinare și aprobare la ședința Consiliului municipal Bălți.

Șef DGC



V. Zincovschi

ex. Evghenia Grati, sp. principal DGC
tel.(0231) 5-46-44



AVIZ
referitor la proiectul de decizie a
Consiliului Local al Municipiului Bălți

Cu privire la tăieri de igienă a spațiilor verzi crescute
în zona de protecție a rețelelor termice SA „CET-NORD”

Inițiator proiect – Primarul Municipiului Bălți
Autor proiect – Direcția gospodărie comunală

Condițiile ce au impus elaborarea proiectului de decizie și finalitățile urmărite:

În calitate de temei de fapt pentru elaborarea proiectului de decizie au servit adresarea „Cet-Nord” S.A. nr. 03-13/726 din 29.02.2024, actele de cercetare fitosanitară a vegetației forestiere emise de Î.M. „Amenajarea Teritoriului și Spații Verzi Bălți”, autorizația pentru tăieri ale vegetației forestiere, eliberată de către Agenția de Mediu.

Principalele prevederi ale proiectului de decizie:

1. Recunoașterea necesității tăierii de igienă a arborilor crescuți în zonele de protecție a rețelelor termice în vederea excluderii deteriorării acestor rețele și obiectelor aferente lor.

2. Punerea în sarcina Întreprinderii Municipale „Amenajarea Teritoriului și Spații Verzi Bălți” efectuarea lucrărilor tăierilor de igienă a vegetației forestiere din spațiile verzi în limita mijloacelor financiare alocate și întocmirea documentației necesare respective pentru decontarea contravalorii vegetației forestiere tăiate din spațiile verzi în conformitate cu valoarea de bilanț.

3. Punerea în sarcina Primarului mun. Bălți prezentarea spre aprobare Consiliului mun. Bălți a actelor necesare pentru decontarea contravalorii vegetației forestiere tăiate din spațiile verzi în conformitate cu valoarea de bilanț.

Cadrul normativ relevant pentru elaborarea proiectului de decizie:

Legea privind administrația publică locală nr.436-XVI din 28.12.2006, care la art. 14 alin. (2) p. f¹) prevede următoarele:

„Articolul 14. Competențele de bază ale consiliilor locale ... (2) Pornind de la domeniile de activitate ale autorităților administrației publice locale de nivelul întâi stabilite la art. 4 al Legii privind descentralizarea administrativă, consiliul local realizează următoarele competențe: ... f¹) decide, în condițiile legislației în vigoare, asupra tăierii, defrișării arborilor și arbuștilor din spațiile verzi proprietate publică a unității administrativ-teritoriale și/sau asupra strămutării lor;”.

Legea cu privire la spațiile verzi ale localităților urbane și rurale nr. 591-XIV din 23.09.1999, care reglementează relațiile în domeniul dezvoltării și protecției spațiilor verzi ale localităților urbane și rurale în scopul asigurării dreptului fiecărui om la un mediu sănătos și estetic plăcut și în același timp interzice tăierile ilicite,

vătămările plantelor sau a unor părți din ele iar la art. 39 alin. (1) prevede următoarele: „Articolul 39. Finanțarea activităților din spațiile verzi ... (1) Activitățile de administrare și gospodărire a spațiilor verzi subordonate autorităților administrației publice locale sunt finanțate din bugetul local, inclusiv din veniturile colectate, precum și din alte mijloace de proveniență legală.”.

Legea regnului vegetal nr. 239-XVI din 08.11.2007, care stabilește cadrul legal în domeniul conservării, protecției, restabilirii și folosinței obiectelor regnului vegetal, precum și competențele autorităților publice de toate nivelurile și ale instituțiilor științifice din domeniu și care la art. 26 alin. (1)-(4) prevede următoarele:

„Articolul 26. Recoltarea masei lemnoase în procesul de tăiere a vegetației forestiere

(1) Recoltarea masei lemnoase se efectuează în baza autorizației pentru tăieri ale vegetației forestiere, eliberată persoanelor fizice și juridice de către Agenția de Mediu, cu aplicarea mecanismului de ghișeu unic.

(2) Conform delimitării proprietății asupra terenurilor, prezentul articol se aplică:

- a) terenurilor din domeniul public al statului;
- b) terenurilor din domeniul public al autorităților administrației publice locale;
- c) terenurilor proprietate privată a persoanelor fizice și juridice.

(3) Autorizația pentru tăieri ale vegetației forestiere se eliberează pentru următoarele tipuri de tăieri silvice:

- a) tăieri de produse principale;
- b) tăieri de conservare;
- c) tăieri de reconstrucție ecologică;
- d) tăieri de îngrijire și conducere;
- e) tăieri diverse.

(4) Autorizația pentru tăieri ale vegetației forestiere se eliberează pentru aplicarea tăierilor silvice în vegetația forestieră amplasată pe următoarele categorii de terenuri:

- a) terenurile fondului forestier gestionate de entitățile silvice de stat;
- b) terenurile fondului forestier care nu sunt gestionate de entitățile silvice de stat;
- c) terenurile din categoria spațiilor verzi ale localităților urbane și rurale;
- d) terenurile cu perdele forestiere de protecție și plantațiile de arbori și arbuști situate de-a lungul căilor de comunicație și pe terenurile din fondul apelor;
- e) terenurile cu destinație agricolă pe care sunt amplasate perdele forestiere de protecție;
- f) terenurile proprietate privată obținute în urma deestatizării proprietății publice acoperite cu vegetație forestieră, care după aspect și funcționalitate corespund normelor de clasificare a pădurilor sau spațiilor verzi;
- g) terenurile agricole de tip fânețe, pășuni și cele acoperite cu vegetație forestieră mai mari de 0,25 ha, cu excepția terenurilor ocupate de culturi de plante energetice lemnoase plantate pentru cultivarea biomasei. ...”.

Legea privind monitoringul bunurilor imobile nr. 267 din 29.11.2012, care are drept scop crearea unui mecanism de actualizare a datelor privind bunurile imobile în vederea susținerii sistemului de impozitare și care la art. 4 alin. (2) lit. e) prevede următoarele:

„Articolul 4. Autoritățile publice responsabile de prezentarea informației pentru actualizarea datelor cadastrale ... (2) Autoritățile administrației publice locale sunt responsabile pentru prezentarea informației către organele cadastrale teritoriale, cu anexarea actelor privind: ... e) defrișarea sau sădirea plantațiilor perene;”.

Hotărârea Guvernului nr. 27 din 19.01.2004 „Pentru aprobarea Regulamentului cu privire la autorizarea tăierilor în fondul forestier și vegetația forestieră din afara fondului forestier”.

Hotărârea Guvernului nr. 876 din 14.12.2022 pentru aprobarea Regulamentului privind zonele de protecție a rețelelor termice, care la pct. 12 și pct. 20 subpct. 3) din Regulament prevede următoarele:

12. Zonele de protecție a rețelelor termice se stabilesc de-a lungul traseului de pozare a rețelelor termice, în ambele părți, extins și în spațiu, inclusiv teritoriul adiacent punctelor termice, stațiilor de pompare, sub formă de porțiuni de teren cu lățimea de 3 metri, determinate de unghiul natural al taluzului solului de la marginea elementelor constitutive ale rețelelor termice sau de la partea exterioară a conductelor termice. ...

20. În limitele zonelor de protecție a rețelelor termice, fără acordul scris al unităților termoeenergetice obținut în prealabil, se interzice: ...

3) executarea săpăturilor de orice fel, efectuarea lucrărilor de terasament, plantarea arborilor și a arbuștilor, instalarea sistemelor de irigare;”.

Având în vedere existența cadrului normativ necesar pentru examinarea chestiunii în cauză, prezentul proiect de decizie **este recomandat** pentru examinare în cadrul Consiliului Local al Municipiului Bălți.

Șef Direcție juridică

10.05.2024



Vitalie Balan

Gestiile

Primăria mun. Bălți
Întreprinderea municipală
„Amenajarea Teritoriului
și Spații Verzi Bălți”

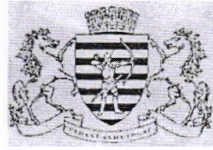

3100, Republica Moldova, m. Bălți,
str. Moscovei, 19 tel. (231) 2-24-36

Primăria mun. Bălți
Муниципальное предприятие
„Благоустройство и
Озеленение Бэлць”

3100, Республика Молдова, м. Бэлць
ул. Московская, 19 тел. (231) 2-24-36

Исх. № 95
от 24.04.2024 г.

Начальнику УКХ мун. Бэлць
Госп. Зинковскому Вячеславу

МП «Благоустройство и Озеленение Бэлць» направляет в Ваш адрес фитосанитарный акт № 3 от 16.04.2024 г. для рассмотрения на заседании Муниципального Совета.



Заместитель управляющего
МП «Благоустройство и Озеленение Бэлць»

Мельниченко Мариана

Исполнитель:
Инженер по благоустройству и озеленению
Числаш С. 023135448



ÎM «Amenajarea teritoriului și spații verzi Bălți»



APROBAT

Administrator ÎM «Amenajarea Teritoriului și spații verzi Bălți»

Novicova S.

ACT nr. 3 din 16.04.2024 de cercetare fitosanitară a arborilor

Controlul spațiilor verzi a fost desfășurat în baza demersului nr. P 03-13/726 din 07.03.2024 către SA «CET-NORD» pentru crearea condițiilor normale de exploatarea spațiilor verzi în zona de protecție a rețelelor termice SA «CET-NORD».

Examinarea vegetațiilor forestiere aflate în gestiune a fost efectuată de angajații ÎM «Amenajarea Teritoriului și Spații Verzi Bălți», conform ord. nr. 5 din 02.01.2024:

- șef adjunct – **Melnicenco M.**
- inginer spații verzi – **Cislaș S.**
- maistru sectorului spații verzi – **Dobrenco A.**

În conformitate cu Legea RM cu privire la spații verzi a localităților urbane și rurale nr. 591- XIV din 23 septembrie 1999, Hotărârea Guvernului RM pentru aprobarea Regulamentului cu privire la autorizarea tăierilor în fondul forestier și vegetația forestieră din afara fondului forestier nr. 27 din 19.01.2004., Regulile Sanitare în pădurile RM, s-a efectuat cercetarea vegetației forestiere supuse fenomenului de uscăre cu scopul aprecierii stării sanitare, petrecerea măsurilor de îmbunătățire a acesteia, tot odată înlăturarea vegetației forestiere, care prezintă pericol.

Au fost cercetați arborii de pe adresele nominalizate mai jos și s-a constatat:

| Adresa | Denumirea (Specia) | Unit. | Diametrul Tulpinei (cm.) | Masa lemnoasă | Descrierea | Categoria de stare sanitară | Concluzia (Măsurile protecție și ameliorare propuse) |
|-----------------------------------|--------------------|-------|---|---|--|-----------------------------|--|
| Str. V. Coroban, 2 | Frasin | 1 | 49 cm | 1,7 | Arborele crește pe adresa str. V. Coroban, 2, în protecție SA «Cet-Nord». Arborele cercetat crește la distanța de 1 m, cu înclinare la 45° de rețelele termice. | III | Tăieri de igienă |
| Str. Malinovski, 16 IET nr. 23 | Arțar | 7 | 22 cm 19 cm 17 cm 12 cm 10 cm 9 cm 8 cm | 0,22 0,13 0,13 0,02 0,02 0,02 - | Arborii cresc pe adresa str. Malinovski, 16, de-a lungul magistralei de încălzire și gardului IET nr. 23. Arborii sunt în stare fitosanitar satisfăcătoare dar cresc înclinați spre rețelele termice în zona de protecție SA «Cet-Nord». | III | Tăieri de igienă |
| | Salcîm | 2 | 33 cm 16 cm | 0,66 0,07 | Arborii cresc pe adresa str. Malinovski, 16, de-a lungul magistralei de încălzire și | III | |

| | | | | | | | |
|---------------------|-----------------|---|-------------------|--------------|---|-----|------------------|
| | | | | | gardului IET nr. 23. Arborii sunt în stare fitosanitar satisfăcătoare dar cresc înclinați spre rețelele termice în zona de protecție SA «Cet-Nord». | | |
| Str. Kolesov, 19 | Arțar bif. | 1 | 32*31 cm | 1,02 | Arborele se află pe str. Kolesov, 19, în zona de protecție SA «Cet-Nord». În urma controlului s-a constatat că un braț cu D 32,0 cm crește cu înclinare 70°, la baza tulpinei este o scorbură de lungime circa 75 cm. | IV | Tăieri de igienă |
| | Corcoduș | 1 | 9 cm | 0,02 | Arborele se află pe str. Kolesov, 19, în stare fitosanitară satisfăcătoare dar crește în zona de protecție SA «Cet-Nord». | III | |
| Str. B. Glavan, 23 | Stejar | 1 | 52 cm | 1,69 | Arborele se află pe str. B. Glavan, 23 în zona de protecției SA «Cet-Nord». În urma controlului s-a depistat că arborele este concrescut în țavă. | III | Tăieri de igienă |
| Str. Ostafa, 7 «A» | Frasin | 1 | 4*4*4*6*6*6*4 cm | - | Arborele se află pe str. Ostafa, 7 «A». Arborele se află în stare fitosanitară satisfăcătoare dar în zona de protecție SA «Cet-Nord». | III | Tăieri de igienă |
| Str. Bulgară, 136/1 | Dud bif. Dud | 2 | 28*36 cm 16 cm | 1,04 0,06 | Arborii cresc pe adresa str. Bulgară, 136/1 în apropiere magazinului «Linela». Arborii sunt în stare fitosanitar satisfăcătoare dar cresc în zona de protecție SA «Cet-Nord». | III | Tăieri de igienă |
| | Castan | 1 | 31 cm | 0,51 | Arborele crește pe adresa str. Bulgară, 136/1 în apropiere magazinului «Linela». Arborele se află în stare fitosanitară satisfăcătoare dar crește în zona de protecție SA «Cet-Nord». | III | |
| Str. Bulgară, 136/3 | Ulm bif. | 1 | 20*9 cm | 0,18 | Arborii cresc pe adresa str. Bulgară, 136/3 în spatele magazinului «Linela». Arborii sunt în stare fitosanitar satisfăcătoare dar cresc în zona de protecție SA «Cet-Nord». | III | Tăieri de igienă |
| | Cireș bif. | 1 | 9*9 cm | 0,05 | | | |
| | Măr | 1 | 12 cm | 0,0 | | | |
| Str. Bulgară, 102 | Salcie | 1 | 45*24*28 cm | 0,36 | Arborele crește pe adresa str. Bulgară, 102 în zona de protecție SA «Cet-Nord», necesită lucrări de defrișare brațului cu D 28 cm, crește cu înclinare spre rețelele termice. | III | Elagaj |
| Str. Pavlov, 6 | Cais | 1 | 22 cm | 0,23 | Arborele crește pe adresa str. Pavlov, 6 în zona de protecție SA «Cet-Nord», se află în stare fitosanitară satisfăcătoare | III | Tăieri de igienă |

| | | | | | | | |
|--|--------------------|--------|--|--|--|-----|------------------|
| | | | | | dar coroana lui atîrnă rețelele SA «Cet-Nord» și «Bălți-Gaz». | | |
| | Ailant Corcoduș | 1 1 | 8 cm 3 cm | - - | Arborii se află pe str. Pavlov, 6 în zona de protecție SA «Cet-Nord», sunt procreșcuți din lăstării și simințiși. | III | |
| Str. M. Viteazul, 59/2-57/2 | Vișin | 1 | 22 cm | 0,23 | Arborele crește pe adresa str. M. Viteazul, 59/2-57/2, se află în stare fitosanitară satisfăcătoare dar crește în zona de protecție SA «Cet-Nord». | III | Tăieri de igienă |
| Str. M. Viteazul-Păcii | Plop | 2 | 64 cm 74 cm | 2,57 3,44 | Arborii cresc pe adresa str. M. Viteazul-Păcii în zona de protecție SA «Cet-Nord», tulpinele lor sunt lipite de țevă. | III | Tăieri de igienă |
| Str. Hajdeu, 33 | Ulm | 3 | 86 cm 55 cm 72 cm | 3,77 1,77 2,77 | Arborii cresc pe adresa str. A Hajdeu, 33 în zona de protecție SA «Cet-Nord», cresc cu înclinare, sunt uscați circa 70%. | IV | Tăieri de igienă |
| Str. Hajdeu, 35 | Ulm | 2 | 38 cm 32 cm | 0,84 0,49 | Arborii cresc pe adresa str. A Hajdeu, 35 în zona de protecție SA «Cet-Nord», cresc cu înclinare, ramuri oțeliate anterior au fost tăiați. Arborii sunt uscați circa 80-85%. | IV | Tăieri de igienă |
| Str. Hajdeu, 37 | Ulm | 3 | 60 cm 42 cm 60 cm | 2,02 1,04 2,02 | Arborii cresc pe adresa str. A Hajdeu, 37 în zona de protecție SA «Cet-Nord», cresc cu înclinare, sunt uscați circa 90-100%. | V | Tăieri de igienă |
| Str. Hajdeu, 45 | Ulm | 6 | 45 cm 45 cm 65 cm 60 cm 65 cm 70 cm | 1,27 1,27 2,52 2,02 2,52 2,77 | Arborii cresc pe adresa str. A Hajdeu, 37 în zona de protecție SA «Cet-Nord», cresc cu înclinare, sunt uscați circa 90-100%. | V | Tăieri de igienă |
| | Ulm | 1 | 75 cm | 3,02 | Arborele crește pe adresa str. Hajdeu, 45 în zona de protecție SA «Cet-Nord», anterior coroana lui a fost ruptă a rămas tulpina de circa 7 m. | VI | |
| Str. Vieru, 6 | Arțar | 1 | 6*4*20*16 *6*6 cm | 0,19 | Arborele crește pe adresa str. Vieru, 6. Arborele se află în stare fitosanitară satisfăcătoare dar crește în zona de protecție SA «Cet-Nord». | III | Tăieri de igienă |
| Str. Vieru, 9 | Salcîm | 1 | 22 cm | 0,23 | Arborele crește pe adresa str. Vieru, 9. Arborele se află în stare fitosanitară satisfăcătoare dar crește în zona de protecție SA «Cet-Nord». | III | Tăieri de igienă |
| Str. Paladi, 94 (de-a lungul str. Mecinicov) | Corcoduș bif. | 1 | 12*15 cm | 0,09 | Arborii cresc pe adresa str. Paladi, 94 (de-a lungul str. Mecinicov), sunt în stare fitosanitară satisfăcătoare dar cresc în zona de protecție SA | III | Tăieri de igienă |
| | Ulm bif. | 1 | 18*16 cm | 0,21 | | | |

| | | | | | | | |
|--------------------------|--------------------|--------|-------------------|--------------|---|-----|------------------|
| | Ulm | 2 | 60 cm 26 cm | 2,02 | «Cet-Nord». Arborii sunt concreșuți în rețelele termice. | | |
| | Salcie | 1 | 115 cm | 5,29 | Arborele crește pe adresa str. Paladi, 94 (de-a lungul str. Mecinikov) în zona de protecție SA «Cet-Nord», anterior coroana lui afost ruptă, tulpina este în procesul de putrefacție. | IV | |
| Str. A. Pușchin, 41-43 | Ulm Ailant bif. | 1 2 | 18 cm 12*16 cm | 0,14 0,09 | Arborii cresc pe adresa str. A. Pușchin, 41-43. Arborii sunt în stare fitosanitar satisfăcătoare dar cresc în zona de protecție SA «Cet-Nord». | III | Tăieri de igienă |
| Str. M. Viteazul, 18 «A» | Artar | 2 | 59 cm 75 cm | 2,34 3,78 | Arborii cresc pe adresa str. M. Viteazul, 18 «A», sunt în stare fitosanitară satisfăcătoare dar cresc în zona de protecție SA «Cet-Nord», sunt concreșuți în rețelele termice. | III | Tăieri de igienă |
| Str. Voluntarilor, 53-55 | Plop | 1 | 98 cm | 5,18 | Arborele crește pe adresa str. Voluntarilor, 53-55 în zona de protecție SA «Cet-Nord», tulpina este lipită de țevă. | III | Tăieri de igienă |
| Str. Testemițanu, 2-4 | Salcîm | 1 | 28 cm | 0,35 | Arborele crește pe adresa str. Testemițanu, 2-4, se află în stare fitosanitară satisfăcătoare dar crește în zona de protecție SA «Cet-Nord». | III | Tăieri de igienă |
| Str. Arbore, 74 | Vișin | 1 | 13 cm | 0,06 | Arborele crește pe adresa str. Arbore, 74, se află în stare fitosanitară satisfăcătoare dar crește în zona de protecție SA «Cet-Nord». | III | Tăieri de igienă |
| Str. Arbore, 68 | Nuc | 1 | 60 cm | 2,34 | Arborele crește pe adresa str. Arbore, 68, se află în stare fitosanitară satisfăcătoare dar crește în zona de protecție SA «Cet-Nord». | III | Tăieri de igienă |
| Str. Șt. cel Mare, 8/3 | Ailant | 1 | 17 cm | 0,13 | Arborele crește pe adresa str. Șt. cel Mare, 8/3, se află în stare fitosanitară satisfăcătoare dar crește în zona de protecție SA «Cet-Nord». | III | Tăieri de igienă |
| Str. Vlaicu, 7 | Nuc | 1 | 18 cm | 0,13 | Arborele crește pe adresa str. Vlaicu, 7, se află în stare fitosanitară satisfăcătoare dar crește cu înclinare spre rețelele termice SA «Cet-Nord». | III | Tăieri de igienă |
| Str. Independenței, 6 | Ulm | 1 | 64 cm | 1,04 | Arborele crește pe adresa str. Independenței, 6 în zona de protecție SA «Cet-Nord», necesită lucrări de defrișare brațului cu D 42, 0 cm, crește cu înclinare spre rețelele termice. | III | Elagaj |
| Str. Șt. cel Mare, 35 | Dud | 2 | 11 cm 10 cm | 0,02 0,02 | Arborii se află pe str. Șt. cel Mare, 35, sunt în stare fitosanitară satisfăcătoare dar cresc în zona de protecție SA | III | Tăieri de igienă |
| | Nuc | 1 | 21 cm | 0,22 | | | |

| | | | | | | | |
|------------------|-------------|---|----------|------|---|-----|------------------|
| | | | | | «Cet-Nord», sunt procreșcuți din lăstării și simințiși. | | |
| Bd. Laris, 16 | Nuc | 1 | 24 cm | 0,22 | Arborii cresc pe adresa bd. Laris, 16, sunt în stare fitosanitară satisfăcătoare dar cresc în zona de protecție SA «Cet-Nord». | III | Tăieri de igienă |
| | Vișin trif. | 1 | 4*6*8 cm | - | | | |
| | Liliac | 1 | 9 cm | 0,02 | | | |
| Bd. Laris, 8 | Ulm | 1 | 50 cm | 1,52 | Arborele crește pe adresa Bd. Laris, 8, se află în stare fitosanitară satisfăcătoare dar crește în zona de protecție SA «Cet-Nord». | III | Tăieri de igienă |
| Str. Suceava, 14 | Nuc bif. | 1 | 8*6 cm | - | Arborele crește pe adresa Str. Suceava, 14, se află în stare fitosanitară satisfăcătoare dar crește din fundamet blocului locativ în zona de protecție SA «Cet-Nord». | III | Tăieri de igienă |
| Str. Konev, 26 | Nuc bif. | 1 | 45*15 | 1,46 | Arborele crește pe adresa Str. Konev, 26, se află în stare fitosanitară satisfăcătoare dar crește în zona de protecție SA «Cet-Nord». | III | Tăieri de igienă |

1. În total a fost examinați 70 arbori de specii: «Ulm», «Frasin», «Plop», «Salcîm», «Arțar», «Corcoduș», «Dud», «Cireș», «Nuc», «Stejar», «Castan», «Măr», «Salcie», «Cais», «Ailant», «Vișin», «Liliac».

2. Se recomandă următoarele tipuri de intervenții silvotehnice:

Tăieri de igienă – 68 arbori, elagaj - 2 arbori.

3. Volumul masei lemnoase a fost calculat conform indicilor de calculare a m/l conform extraselor din "Сортиментные таблицы" elaborate de Ministerul Gospodăriei Silvice din R. Ucraina a.1983, volumul masei lemnoase a fost calculat luîndu-se în considerație starea arborilor și poartă caracter orientativ. Avînd în vedere că arborii propuși pentru defrișare, anterior au fost curățați, volumul masei lemnoase a fost calculat estimativ.

| Masa lemnoasă, m ³ | Calculată |
|-------------------------------|----------------------|
| Lemn de foc | 71,57 m ³ |

Semnăturile :

Șef adjunct – Melnicenco M. 

Inginer spații verzi – Cislăș S. 

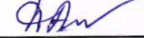
Maistru sectorului spații verzi – Dobrenco A. 

Republica Moldova
PRIMĂRIA mun. BĂLȚI
Piața Independenței, 1
MD-3100, mun. Bălți,
Republica Moldova
tel.: +373 231 23181, fax: +373 231 22348
E-mail: primaria@balti.md
www.balti.md



Республика Молдова
ПРИМЭРИЯ мун. БЭЛЦЬ
Пл. Индепенденцей, 1
МД-3100, мун. Бэлць,
Республика Молдова
тел.: +373 231 23181, факс: +373 231 22348
E-mail: primaria@balti.md
www.balti.md

04.03.2024 Nr. P03-13/726
La nr. _____ din _____ 2024

Către: Administratorul ÎM „Amenajarea
Teritoriului și Spații Verzi Bălți”
str. Moscovei, 19 mun. Bălți

Șeful Inspecției pentru Protecția
Mediului Bălți
str. B. Glavan, 5 mun. Bălți
(pentru informare)

Directorul General al SA „CET-NORD”
str. Ștefan cel Mare, 168 mun. Bălți
(pentru informare)

Prin prezenta, în temeiul dispoziției primarului mun. Bălți „Cu privire la repartizarea alocațiilor bugetare aprobate în bugetul municipal pentru anul 2024 pe grupele principale de cheltuieli 04 „Serviciul în domeniul economiei”, 05 „Protecția mediului” și 06 „Gospodăria de locuințe și gospodăria serviciilor comunale”, readresez spre examinare după competență Întreprinderii Municipale „Amenajarea Teritoriului și Spații Verzi” petiția directorului general al SA „CET-NORD” nr. 211-08/0287 din 29.02.2024, înregistrată la primăria mun. Bălți cu nr. 03-13/726 din 29.02.2024, prin intermediul căreia solicită crearea unei comisii pentru identificarea măsurilor de defrișarea și curățarea arborilor din zona de protecție a rețelelor termice în conformitate cu HG nr.876 din 14.12.2022 pentru aprobarea Regulamentului privind zonele de protecție a rețelelor termice.

Reieșind din cele expuse supra, se recomandă, împreună cu specialiști din cadrul Inspecției pentru Protecția Mediului Bălți și reprezentantul SA „CET-NORD”, efectuarea unei examinări a stării vegetale a arborilor conform anexei.

Despre rezultatele examinării petiției solicităm să informați Primăria mun. Bălți și SA „CET-NORD” în termenii prevăzuți de legislația în vigoare.

Anexă: Petiția (nr. de intrare 03-13/726 din 29.02.2024)

Viceprimarul mun. Bălți

Alexandr Usatii

ex. Evghenia Grati, sp. principal
Direcția gospodărie comunală
tel. 023154644

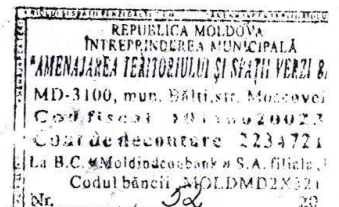



Societatea pe Acțiuni „CET-Nord”

Republica Moldova, 3100, mun. Bălți, str. Ștefan cel Mare, 168
tel. (+373-231) 53-359, 88-359,
E-mail: office@cet-nord.md, www.cet-nord.md
IDNO 1002602003945, Capitalul social :117 796 320 lei
IBAN:MD39VI022510100000013MDL
BC „Victoriabank” SA filiala 1 Bălți,
mun. Bălți BIC VICBMD2X740

Nr.211-08/0287 din 29.02.2024

d-l V. Fircovschi

V. Rlypou

*Spre examinarea
și propuneri.*

29.02.24

Primăria Municipiului Bălți
primaria@balti.md

În atenția: Domnului Alexandr PETCOV, Primar.

Referitor: Defrișarea și curățirea arborilor în zona de protecție a rețelilor termice.

În conformitate cu Hotărârea Guvernului nr. 876 din 14.12.2022 pentru aprobarea Regulamentului privind zonele de protecție a rețelilor termice, solicităm să dispuneți crearea unei comisii privind identificare măsurilor de defrișare și curățare a arborilor din zona de protecție a rețelilor termice.

Suplimentar, menționăm că, în caz că nu vor fi întreprinse acțiuni urgente privind defrișarea arborilor, pot apărea situații de avarie la rețelele termice, ce vor impune sistarea livrării agentului termic către consumatorii finali pentru o perioadă eventual îndelungată.

Întru soluționarea problemei în cauză personalul S.A.„CET-Nord” va acorda asistența tehnică necesară.

Anexa 1: Lista adreselor unde este necesar de efectuat defrișarea arborilor - 2 file.

Anexa 2: Lista adreselor unde este necesar de efectuat curățarea arborilor - 1 filă.

Director General interimar
al întreprinderii

Digitally signed by Brinza Marian
Date: 2024.02.29 10:21:54 EET
Reason: MoldSign Signature
Location: Moldova



Marian BRÎNZA

Executor: A.Pascari, șef SMRT
Telefon: 0 231 53 360

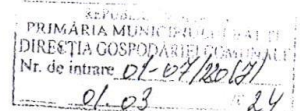

Lista adreselor unde este necesar de efectuat defrișarea arborilor

| Nr | Adresa | Specia | Diametru (cm) |
|----|------------------------|--------|---------------|
| 1 | Coroban 2 | arțar | 13 |
| 2 | Malinovski 15 (IET 28) | arțar | 11 |
| 3 | Malinovski 15 (IET 28) | arțar | 15 |
| 4 | Malinovski 20 | salcîm | 18 |
| 5 | Malinovski 16 (IET 23) | arțar | 9 |
| 6 | Malinovski 16 (IET 23) | arțar | 6 |
| 7 | Malinovski 16 (IET 23) | arțar | 5 |
| 8 | Malinovski 16 (IET 23) | arțar | 4 |
| 9 | Malinovski 16 (IET 23) | salcîm | 14 |
| 10 | Malinovski 16 (IET 23) | salcîm | 6 |
| 11 | Malinovski 16 (IET 23) | salcîm | 6 |
| 12 | Griboedov 1-1A | plop | 100 |
| 13 | Paladii 94 | frasin | 23 |
| 14 | Paladii 94 | frasin | 20 |
| 15 | Paladii 94 | frasin | 15 |
| 16 | Paladii 94 | frasin | 12 |
| 17 | Paladii 94 | frasin | 50 |
| 18 | Paladii 94 | salcie | 100 |
| 19 | Paladii 94 | prun | 18 |
| 20 | Vieru 9 | arțar | 13 |
| 21 | Vieru 9 | arțar | 13 |
| 22 | Paladii 97 | salcîm | 20 |
| 23 | Vieru 23A | dud | 15 |
| 24 | Pușkin 46 (IET 21) | plop | 15 |
| 25 | Pușkin 98 | arțar | 13 |
| 26 | Pușkin 98 | arțar | 12 |
| 27 | Pușkin 98 | păr | 20 |
| 28 | M. Viteazul 59 | vișin | 18 |
| 29 | Kiev 126 | nuc | 20 |
| 30 | Hașdeu 33 | frasin | 100 |
| 31 | Hașdeu 33 | frasin | 100 |
| 32 | Hașdeu 33 | frasin | 50 |
| 33 | Hașdeu 33 | frasin | 12 |
| 34 | Hașdeu 33 | frasin | 60 |
| 35 | Hașdeu 33 | frasin | 100 |
| 36 | Hașdeu 35 | frasin | 25 |
| 37 | Hașdeu 35 | frasin | 50 |
| 38 | Hașdeu 35 | frasin | 25 |
| 39 | Hașdeu 35 | frasin | 35 |
| 40 | Hașdeu 35 | frasin | 40 |
| 41 | Hașdeu 45 | arțar | 35 |
| 42 | Hașdeu 45 | frasin | 60 |
| 43 | Hașdeu 45 | frasin | 50 |
| 44 | Hașdeu 45 | frasin | 30 |
| 45 | Hașdeu 45 | frasin | 60 |
| 46 | Hașdeu 45 | frasin | 100 |
| 47 | Hașdeu 45 | frasin | 30 |
| 48 | Hașdeu 45 | frasin | 25 |
| 49 | V. Puiu 28 | salcîm | 20 |

| | | | |
|-----|---------------------------|---------|------|
| 50 | V. Puiu 22 | artar | 13 |
| 51 | V. Puiu 22 | castan | 20 |
| 52 | V. Puiu 1 (Eparhia Bălți) | prun | 12 |
| 53 | Bulgară 142 | nuc | 15 |
| 54 | Bulgară 136/2 | pin | 15 |
| 55 | Bulgară 136/3 | artar | 8 |
| 56 | Bulgară 136/3 | ulm | 8 |
| 57 | Bulgară 136/3 | brad | 8 |
| 58 | Conev 26 | nuc | 30 |
| 59 | Ciarupin 1 (Apă-Canal) | frasin | 8 |
| 60 | Ciarupin 1 (Apă-Canal) | nuc | 9 |
| 61 | Ciarupin 1 (Apă-Canal) | nuc | 25 |
| 62 | Ciarupin 1 (Apă-Canal) | nuc | 30 |
| 63 | Ciarupin 1 (Apă-Canal) | nuc | 10 |
| 64 | Ciarupin 2 – Decebal 127 | liliiac | 8 |
| 65 | Ciarupin 4 | frasin | 15 |
| 66 | Bulgară 77 (IET 35) | frasin | 30 |
| 67 | Bulgară 77 (IET 35) | frasin | 8 |
| 68 | Ostaf 7A | frasin | 8-12 |
| 69 | Independenței 6 | tei | 20 |
| 70 | Șt. cel Mare 35 | nuc | 8 |
| 71 | Sf. Nicolai 47-49 | nuc | 10 |
| 72 | Șt. cel Mare 74 | nuc | 25 |
| 73 | Șt. cel Mare 74 | soc | 100 |
| 74 | Lăpușneanu 6 | nuc | 20 |
| 75 | Testsmițianu 2-4 | frasin | 30 |
| 76 | Ovidiu 13 | frasin | 30 |
| 77 | Șt. cel Mare 18 | frasin | 10 |
| 78 | Larisa 10 | tuia | 15 |
| 79 | Larisa 8 | frasin | 30 |
| 80 | Larisa 16 | frasin | 15 |
| 81 | Striului 29 | frasin | 4 |
| 82 | Suceava 1 | frasin | 15 |
| 83 | Suceava 3 | nuc | 25 |
| 84 | Suceava 14 | nuc | 4 |
| 85 | Șt. cel Mare 8/3 | frasin | 15 |
| 86 | Vlădeț 7 | nuc | 25 |
| 87 | Kiev 126 | cireș | 15 |
| 88 | Arbore 66 | frasin | 35 |
| 89 | Arbore 74 | nuc | 20 |
| 90 | Arbore 74 | frasin | 25 |
| 91 | Arbore 74 | cireș | 15 |
| 92 | M.Viteazul 18a | artar | 57 |
| 93 | M.Viteazul 18a | artar | 50 |
| 94 | M.Viteazul 53 | artar | 10 |
| 95 | Voluntarilor 53-55 | plop | 80 |
| 96 | Pușkin 41-43 | plop | 20 |
| 97 | Pușkin 41-43 | plop | 10 |
| 98 | Colesov 19 | artar | 10 |
| 99 | Malinovski 1 | stejar | 30 |
| 100 | Malinovski 8 | stejar | 30 |
| 101 | B. Glavan 23 | cireș | 10 |
| 102 | Păcii-M. Viteazul | plop | 100 |

Lista adreselor unde este necesar de efectuat curățare a arborilor

| Nr | Adresa | Specia |
|----|---------------------------|--------|
| 1 | Șciusev 12A | arțar |
| 2 | Șciusev 12A | arțar |
| 3 | Hașdeu 33 | frasin |
| 4 | Hașdeu 35 | frasin |
| 5 | Hașdeu 45 | frasin |
| 6 | V. Puiu 1 (Eparhia Bălți) | arțar |
| 7 | ul. Pavlov 6 | cais |
| 8 | ul. Pavlov 25 | nuc |
| 9 | Bulgară 142 | nuc |
| 10 | Bulgară 102 | salcie |
| 11 | Bulgară 92 | brad |
| 12 | Bulgară 104 | prun |
| 13 | Bulgară 80 | nuc |
| 14 | Lesecico 22 | brad |

MINISTERUL MEDIULUI
AL REPUBLICII MOLDOVA

МИНИСТЕРСТВО ОКРУЖАЮЩЕЙ СРЕДЫ
РЕСПУБЛИКИ МОЛДОВА



AGENȚIA DE MEDIU

АГЕНСТВО
ОКРУЖАЮЩЕЙ СРЕДЫ

AUTORIZAȚIE

PENTRU TĂIERI ALE VEGETAȚIEI FORESTIERE

Nr. P-5606/2024

Eliberată Î.M. AMENAJAREA TERITORIULUI ȘI SPAȚII VERZI BĂLȚI

(denumirea beneficiarului, întreprinderii, persoanei fizice)

Republica Moldova, mun. Bălți, Moscovei, 19

(Cod poștal, apartenența departamentală, adresa sediului)

În baza Cerere C310677/2024 din 18.04.2024; Act fitosanitar nr. 3 din 16.04.2024; Act IPM nr.

(documente premergătoare ce stau la baza emiterii actului permisiv)

Tăieri de igienă selectivă - 68(un); Elagaj - 2(un); vol. m/l - 71,57 m.3

(Volumul lucrărilor autorizate)

Data eliberării autorizației “ 23 ” aprilie 2024

Termenul de valabilitate până la data de “ 22 ” aprilie 2025

Director

Digitally signed by Stratuța Radu
Date: 2024.04.23 18:35:58 EEST
Reason: Mănușă electronică
Location: Moldova (semnătură)



Radu Stratuța

Executor: Anjela Edu

DRAPM Agenția de Mediu

L.S.

Pentru realizarea lucrărilor de tăieri în spațiile verzi ale localităților urbane și rurale conform următoarelor caracteristici:

| Nr. crt. | Adresa (strada, nr. contur ș.a.) | Nr. arborilor (un.) | Specia | Diamerul (cm.) | Starea fitosanitară a arborilor | Tratament/ Tipul tăierii | Volumul masei lemnoase ce urmează a fi extrasă (m3) |
|----------|--|---------------------|----------------|----------------|---------------------------------|----------------------------|---|
| | mun. Bălți str. Coroban, 2 | 1 | Frasin | 49 | conform actelor | Tăieri de igienă selectivă | 1,70 |
| | str. Malinovski, 16 | 7 | Arțar | 8-22 | | | 0,54 |
| | | 2 | Salcîm | 16-33 | | | 0,73 |
| | str. Kolesov, 19 | 1 | Arțar bif. | 32*31* | | | 1,02 |
| | | 1 | Corcoduș | 9 | | | 0,02 |
| | str. B. Glavan, 23 | 1 | Stejar | 52 | | | 1,69 |
| | str. Ostafa, 7/A | 1 | Frasin 7-furc. | 4*4*4*6*6*6*6* | | | |
| | str. Bulgară, 136/1 | 2 | Dud; Dud bif. | 16; 28*36* | | | 1,10 |
| | | 1 | Castan | 31 | | | 0,51 |
| | str. Bulgară, 136/3 | 1 | Ulm bif. | 20*9* | | | 0,18 |
| | | 1 | Cireș | 9*9* | | | 0,05 |
| | | 1 | Măr | 12 | | | |
| | str. Bulgară, 102 | 1 | Salcie | 45*24*28* | | Elagaj | 0,36 |
| | str. Pavlov, 6 | 1 | Cais | 22 | | | 0,23 |
| | | 1 | Ailant | 8 | | | |
| | | 1 | Corcoduș | 3 | | | |
| | str. M. Viteazul, 59/2-57/2 | 1 | Vișin | 22 | | | 0,23 |
| | str. M. Viteazul-Păcii | 2 | Plop | 64-74 | | | 6,01 |
| | str. Hajdeu, 33 | 3 | Ulm | 55-86 | | | 8,31 |
| | str. Hajdeu, 35 | 2 | Ulm | 32-38 | | | 1,33 |
| | str. Hajdeu, 37 | 3 | Ulm | 42-60 | | | 5,08 |
| | str. Hajdeu, 45 | 7 | Ulm | 45-75 | | | 15,39 |
| | str. Vieru, 6 | 1 | Arțar | 6*4*20*16*6*6* | | | 0,19 |
| | str. Vieru, 9 | 1 | Salcîm | 22 | | | 0,23 |
| | str. Paladi, 94 (de-a lungul str. Mecinicoș) | 1 | Corcoduș bif. | 12*15* | | | 0,09 |
| | | 1 | Ulm bif. | 18*16* | | | 0,21 |
| | | 2 | Ulm | 26-60 | | | 2,02 |
| | | 1 | Salcie | 115 | | | 5,29 |
| | str. A. Pușkin, 41-43 | 1 | Ulm | 18 | | | 0,14 |
| | | 2 | Ailant bif. | 12*16* | | | 0,09 |
| | str. M. Viteazul, 18/A | 2 | Arțar american | 59-75 | | | 6,12 |
| | str. Voluntarilor, 53-55 | 1 | Plop | 98 | | | 5,18 |
| | str. Testemițanu, 2-4 | 1 | Salcîm | 28 | | | 0,35 |
| | str. Arbore, 68 | 1 | Nuc comun | 60 | | | 2,34 |
| | str. Ștefan cel Mare, 8/3 | 1 | Ailant | 17 | | | 0,13 |
| | str. Vlaicu, 7 | 1 | Nuc comun | 18 | | | 0,13 |
| | str. Independenței, 6 | 1 | Ulm | 64 | | Elagaj | 1,04 |
| | sre. Ștefan cel Mare, 35 | 2 | Dud | 10-11 | | | 0,04 |
| | | 1 | Nuc comun | 21 | | | 0,22 |
| | bd. Laris, 16 | 1 | Nuc comun | 24 | | | 0,22 |
| | | 1 | Vișin trif. | 4*6*8* | | | |
| | | 1 | Liliac | 9 | | | 0,02 |
| | bd. Laris, 8 | 1 | Ulm | 50 | | | 1,52 |
| | str. Suceava, 14 | 1 | Nuc bif. | 8*6* | | | |
| | str. Konev, 26 | 1 | Nuc bif. | 45*15* | | | 1,46 |

| | | | | | | | |
|--|-----------------|----|-------|----|--|--|-------|
| | str. Arbore, 74 | 1 | Vișin | 13 | | | 0,06 |
| | Total | 70 | | | | | 71,57 |

Prescripții obligatorii:

1. Lucrările silvotehnice se vor efectua în strictă conformitate cu ATV de eliberată de Agenția de Mediu, cu respectarea Regulilor sanitare în pădurile Republicii Moldova;
2. Masa lemnoasă obținută, prealabil calculată și indicată în acte să fie luată la evidență contabilă de gestionarul funciar al terenului;
3. Beneficiarul actului permisiv de mediu (ATV), va asigura menținerea bilanțului vegetației spațiilor verzi, precum și altă vegetație forestieră de pe terenurile administrate și gestionate, în strictă conformitate cu prevederile și cerințele actelor legislative și normative ale protecției mediului și cele de domeniul gospodăririi și administrării spațiilor verzi și/sau a fondului forestier;
4. În perioada agrotehnică a anului 2024 de efectuat lucrări de plantare a arborilor în golurile formate și locurile slab înverzite, de prevăzut sectoare de teren predispuse pentru plantarea vegetației în scopul menținerii bilanțului spațiilor verzi proprietate publică.



INSPECTORATUL PENTRU PROTECȚIA MEDIULUI

ИНСПЕКЦИЯ ПО ОХРАНЕ ОКРУЖАЮЩЕЙ СРЕДЫ

mun. Chișinău, str. Constantin Tănase, 9, tel. 022-22-69-41, mediu@ipm.gov.md

Subdiviziunea Inspekția pentru Protecția

подразделение Медиului Bălți

ACT DE INSPECTARE Nr. 027724/48

АКТ КОНТРОЛЯ

PRIVIND PROTECȚIA MEDIULUI ȘI FOLOSIREA RAȚIONALĂ A RESURSELOR NATURALE
ПО ОХРАНЕ ОКРУЖАЮЩЕЙ СРЕДЫ И РАЦИОНАЛЬНОМУ ИСПОЛЬЗОВАНИЮ ПРИРОДНЫХ РЕСУРСОВ

„27” martie 2024 ora 9:00
data / число luna / месяц anul / год время

str. B. Clavan, 5, mun. Bălți
locul încheierii / место составления

Subsemnatul, inspectorul de stat al mediului Ruderman Elena, Крамарюк Василе -
Я, государственный инспектор окружающей среды п. И. О. / функция / должность

Inspectorii principali de stat ai mediului al IPM Bălți;

În prezența Maheșcu Teodor - inginer în domeniul protecției mediului
В присутствии п. И. О. / функция / должность

SA „Cet Nord” Lipovan - Vitalie - marșier SA „Cet Nord”
Функция представителя объекта контроля / должность представителя проверяемого объекта

Cu participarea Cislaș Svetlana - inginer spații Verzi
С участием УМ „Аmenajarea Teritoriului și Spații Verzi”

Am efectuat controlul de stat privind protecția mediului și utilizarea rațională a resurselor naturale:
произвёл государственную проверку по охране окружающей среды и рациональному использованию природных ресурсов:

spații verzi

Denumirea componentului natural / наименование природного компонента

La Act de examinare a demersului primăriei mun. Bălți
denumirea obiectului controlat, subordonarea departamentală / наименование проверяемого объекта, его ведомственная принадлежность

În rezultatul controlului s-a constatat: nr. P 03-13/726 din 07.03.2024.
Проверкой установлено:

Controlul a fost efectuat în baza solicitării primite de la
primăria mun. Bălți nr P 03-13/726 din 07.03.2024, înregistrată
la IPM Bălți cu nr. 282 din 14.03.2024 cu privire la examinarea
spațiilor verzi în zona de protecție a rețelelor ferovii SA „Cet Nord”

În prezența comisiei sus indicate au fost examinate
starea spațiilor verzi din zona de protecție a rețelelor ferovii
proprietate publică pe sectoarele indicate în act, arbori care
crește în afara de proiect și deteriorează rețelele ferovii a
SA „Cet Nord” creând impedimente rutierului într-o stare tehnică
de exploatare a rețelelor ferovii - se necesită defrișarea
arborilor concurențiali cu rețelele ferovii pe urm. adrese:

- ✓ - vis-a-vis de str. J. Vieru, P crește un arbore de specie Alnus cu 6 brațe, d = 4,0; 6,0; 6,0; 6,0; 16,0; 20,0 cm - coroana creează impedim. la înfrățirea rețelelor ferovii și un arbore de spe-

cîm balcan, D=22,0cm - ramurile concrescute 74 refelbe
 - str. Vitea 13-23A. Un arbore de specie Dud, D=35,0cm -
 concrescut cu scara; str. Vitea 23, crește un arbore de specie
 Măz, D=8,0cm - tulpina concrescută cu scara, str. Vitea 13-21
 crește lăstășii a ramurilor fructifere d=0,3-0,6cm - curățiază
 - De-a lungul traseului la nivelul str. Paladi 94 crește un
 arbore de specie Cotcoduz bifurcat (D=12,0; 15,0cm) - tulp. concrescută;
 Un arbore de specie Salcie, D=115, la baza tulpinii există scorburi,
 coroana anterior prăbușită, lipit de scara; Un arbore de specie
 Ulm, bifurcat (D=16,0; 18,0cm), un arbore de specie Ulm, D=60,0 și
 un Ulm D=26,0cm - crește concrescuti 74 refelbele terțiu;
 - str. M. Vitea 18A. Doi arbori de specie Brș ar, D=59,0 și 75,0cm
 - tulpina concrescută cu scara (continuarea actului - anexa nr.1)

Însemnări speciale

Особые отметки

Popule foto a arborilor examinați

se consențează explicații, anexa etc. / записываются пояснения, приложения и т.д.

Însemnările de tăiere se efectuează 74 baza tehnicele pentru tăieri ale
 vegetației forestiere conform Legii 239 din 08.11.2007, Regulul Vegetal, art 26.

Pentru curățirea sanitară până la 1/3 din coroniștii arbori - notificare, Legea 239

INDICAȚII OBLIGATORII: din 08.11.2007, Regul Vegetal art 26'

Обязательные предписания:

1. Pentru arborii ce necesită lucrări de tăiere este necesar de perfectat
 pachetul de documente pentru a primi aprobare de tăiere a arborilor
 74 fondul forestier și vegetația forestieră înafara fondului forestier,
 pentru arborii ce necesită lucrări de curățire sanitară până la 1/3 din
 coroniștii arborilor - prin notificare, conform art 26', Legea nr 239
 din 08.11.2007 "Regulul Vegetal", art 26'.
2. Arborii tăiați să fie substituiți prin plantarea altor specii.
3. După finalizarea lucrărilor de aducere la stadiul 74 ordin.

Semnăturile: Rudeanu Denis
 Подписи: numele prenumele executorului actului / Ф.И.О. составителя акта
 Machevo Brina
 репрезентанту обьектулу контролат / руководитель / представитель проверяемого объекта
 Crasnarou Vasile
 нумеле пренумеле партиципатору ла контрол / участвующих в проверке
 Cizlaș Svetlana
 нумеле пренумеле партиципатору ла контрол / участвующих в проверке
 Anouan Vitale
 А luat cunoștință cu actul și a primit acest document spre executare
 С актом ознакомлен и принял к исполнению

Conducătorul / Reprezentantul obiectului controlat
 Руководитель / Представитель проверяемого объекта
 De famii adlm. IT, AP și BU Bălli"
 Funcția / должность: numele, prenumele / Ф.И.О.: semnătura / подпись

Continuarea actiunii de inspectare nr 027424 din 27.03.2014

- sbr. M. Vitacu 53, pe teren proprietate ^{nr. cadastral 03003020352} ~~privata~~ este un arbore de specia Nuc, bifurcat, D = 45,0; 50cm. Brațul cu d = 45,0cm. concresc cu rețelele ferice - se recomandă a fi tăiat;

- sbr. Voluntarilor nr 53-55, crește în arbore de specia Plap, D = 98,0cm tulpina concresc cu rețelele ferice;

- sbr. Testimoniului nr 2-4; vis-a-vis crește în arbore de specia Salcâm D = 28,0cm - concresc cu șeavă;

- sbr. Arbori 74-76. În arbore de specia Vișiu, D = 13,0cm concresc din lăstăși și ramuri, creează impedimente în rularea rețelelor ferice; în arbore de specia Cires, D = 20,0cm - ramurile sunt ramificate în șeavă - curățirea ramurilor;

La hotarul GET nr 9 sbr. la Arbore 74 și sbr. Arbore 68 (teren proprietate privată nr. cadastral 03001110199), pe sectorul proprietate APL, teren cu hotare nedelimitate crește în arbore de specia Nuc, D = 60,0cm, tulpina concrescută cu rețelele ferice;

- sbr. Ștefan cel Mare 13. În arbore de specia Alnă, D = 17,0cm, tulpina concrescută cu rețelele ferice;

- sbr. Vlaicu 7, în arbore de specia Nuc, D = 18,0cm, tulpina înclinată și concrescută cu șeavă;

- sbr. Independenței, 6. În arbore de specia Ulm, D = 64,0cm, ramura cu d = 42,0cm concresc cu șeavă;

- sbr. Ștefan cel Mare 35. În arbore de specia Dud cu d = 10,0cm și un arbore de specia Dud, d = 14,0cm, creșteri din ramuri și lăstăși, tulpina înclinată; în arbore de specia Nuc, D = 24,0cm, tulpina înclinată și lipită de șeavă; Vis-a-vis de sbr. Ștefan cel Mare 35 crește un arbore de specia Saphor, D = 68,0cm, de tăiat brațul auxiliar cu D = 8,0 care este lipit de șeavă.

- sbr. Ștefan cel Mare, 18. - lucrările au fost efectuate anterior

- sbr. Larisa, 16, un arbore de specia Nuc, d = 24,0cm, tulpina înclinată spre șeavă "A. Cet-Nord"; în arbore de specia Vișiu, bifurcat d = 4, 6, 8,0cm, brațele cu d = 40; 6,0cm lipite de șeavă;

La șpatele blocului locativ crește un arbore de specia Liliac cu d = 9,0cm - lipit de șeavă;

Anexa nr. 1

str. Larisa 10 și str. Strii 29 - lucrările anterior efectuate.

str. Larisa, 8. Un arbore de specie Ulm, $D=50,0\text{ cm}$, tulpina
meresentă cu rețelele feruice;

str. Suceava 14. Un arbore de specie Nuc, bifurcat, $D=6,0; 8,0\text{ cm}$
it de fundamentul blocului, coroana concrescută în leavă;

str. Suceava, 3. Un arbore de specie Nuc, $D=22,0\text{ cm}$, curățarea ramurilor

str. Suceava, 1 - lucrările anterior efectuate.

br. Kiev, 122-126. Un arbore de specie Hâr, $D=17,0\text{ cm}$ și un ar-
tre de specie Vișin, $D=14,0\text{ cm}$ - curățarea ramurilor; - ogradă comună

f. Nicolae 47-49. Un arbore de specie Nuc, $D=42,0\text{ cm}$, se
ceșită curățarea ramurii scheletare cu $D=22,0\text{ cm}$ (ogradă comună)

str. Lăpușneanu 6. Un arbore de specie Alnă, $D=44,0\text{ cm}$
meresent cu leavă (arborele a fost examinat în cadrul

emersiunii primăriei m. Bălți, nr P-03-13/4 din 05.01.2024; - ogradă comună)

str. Ștefan cel Mare 74 - Un arbore de specie Frasin, $D=9,6\text{ cm}$
meresent cu leavă (anterior exam- de către primăria m. Bălți.

z. P 03-13/4 din 05.01.2024 - ogradă comună)

str. Ovidiu, 13. Un arbore de specie Tei, $D=45,0\text{ cm}$ tulpina
lipită de rețelele feruice, de fersele armate (post hotel vizitor)

br. Coroban, 2. Un arbore de specie Frasin, $D=49,0\text{ cm}$, tulpina concrescută cu leavă;

br. Kiev 122-126 - Un arbore de specie Hâr $D=17$, Vișin $D=14,0$ - curăț. ramuri

z. Palade, 94-97 - Cotcoduz bifurcat $D=12,0$ și $15,0\text{ cm}$ - tulpina lipită de leavă

br. Bulgară 136/1 cresc arbori de specie Dud, bifurcat $D=28,0 \times 36,0\text{ cm}$
ad $D=16,0\text{ cm}$, castan $D=31,0\text{ cm}$, tulpinile lipite de rețelele feruice.

arbore de specie Brad - ramurile de jos creează impediment în exploatarea
elelor - ridicarea coroanei.

z. Strii, 19 - lucrările anterior efectuate.

z. B. Ștefan 23, vis-a-vis restaurant Turica un arbore de specie Stejar
 $52,0\text{ cm}$, concrescut cu leavă

Pacii intersecție str. M. Viteazii, doi arbori de specie Plop cu $D=64,0$ și
 0 cm , tulpina lipită de rețelele feruice.

z. str. Strii, 19 - lucrările anterior efectuate.

Rudeanu Elena

Crasnojan Vasile

Maheșcu Trina

Lipovan Vitalie

A "Cat-pord" de comunitate BPHSA nr 1 sa perfecteze pachetul de docu
si a obtine autorizatie pentru taierea arborilor de specie



INSPECTORATUL PENTRU PROTECȚIA MEDIULUI

ИНСПЕКЦИЯ ПО ОХРАНЕ ОКРУЖАЮЩЕЙ СРЕДЫ
mun. Chișinău, str. Constantin Tănase, 9, tel. 022-22-69-41, mediu@ipm.gov.md

Subdiviziunea Inspekția pentru Protecția
подразделение Mediului Bălți

ACT DE INSPECTARE Nr. 027716/39
АКТ КОНТРОЛЯ

PRIVIND PROTECȚIA MEDIULUI ȘI FOLOSIREA RAȚIONALĂ A RESURSELOR NATURALE
ПО ОХРАНЕ ОКРУЖАЮЩЕЙ СРЕДЫ И РАЦИОНАЛЬНОМУ ИСПОЛЬЗОВАНИЮ ПРИРОДНЫХ РЕСУРСОВ

„ 19 ” 03 2024 ora 16⁰⁰ sbr. B. Glavan, 5, mun. Bălți
data / число luna / месяц anul / год время locul încheierii / место составления

Subsemnatul, inspectorul de stat al mediului Rudanu Elena - inspector șef
Я, государственный инспектор окружающей среды имя, фамилия / Ф. И. О. / функция / должность
șef al IPM Bălți, Crasnojan Vasile - insp. princ. IPM Bălți

În prezența Mareșea Irina - inginer în domeniul protecției mediului
В присутствии имя, фамилия / Ф. И. О.
SA „Cet-Nord”; Birouso Maxim - manager SA „Cet-Nord”
Funcția reprezentantului obiectului controlat / должность представителя проверяемого объекта

Cu participarea Cioba Svetlana - inginer spații verzi
С участием IPM „Amenajarea Teritoriului și Spații Verzi”

Am efectuat controlul de stat privind protecția mediului și utilizarea rațională a resurselor naturale;
произвел государственную проверку по охране окружающей среды и рациональному использованию природных ресурсов:

spații verzi
Denumirea componentului natural / наименование природного компонента

La Act de examinare a demersului primăriei mun. Bălți
denumirea obiectului controlat, subordinea departamentală / наименование проверяемого объекта, его ведомственная принадлежность

În rezultatul controlului s-a constatat: nr. P03-13/726 din 07.03.2024
Проверкой установлено:

Controlul a fost efectuat în baza solicitării primite de la Primăria mun. Bălți nr. P03-13/726 din 07.03.2024, înregistrată la IPM Bălți cu nr. 22 din 14.03.2024 cu privire la examinarea spațiilor verzi din zona de protecție a rețelelor ferovii a agenției economice SA „Cet-Nord”.

În prezența comisiei sus indicate au fost examinate starea spațiilor verzi din zona de protecție a rețelelor ferovii amplasate pe teritoriul ^{limbii} instituției de educație timpurie nr. 23,

ștr. Marinovschi, nr. 16, mun. Bălți, nr. cadastral. 03002130059, s-a constatat (arborii examinați cresc în exteriorul ștr nr 23 (școlă gard).

- Un arbore de specie Arțar american, D=22,0cm - conștient cu traseul ferovii, felul și melinat;

- Un arbore de specie Arțar american, D=19,0cm - conștient cu traseul ferovii

- Un arbore de specie Arțar, D=17,0cm, la baza felului - crăpătură, conștient

ardul nr 23 și traseul feroviar; doi arbori arțar - $D = 8,0; 9,0$ cm - comestibili; cu șase arbori de specie Arțar, $D = 10,0$ cm și $12,0$ cm, înclinați 50° spre traseul feroviar. arbore de specie Salcâm, $D = 33,0$ cm, la baza trunchiului prezintă scorburi, ramura $D = 20,0$ cm pe traseul feroviar, ramurile $12,0$ cm și $10,0$ cm uscate;

arbore de specie Salcâm, $D = 16,0$ cm, trunchiul înclinat spre traseul feroviar. În caz indicat, creșterea împiedică întreținerea și exploatarea traseului și se recomandă a fi tăiați.

altele pe sectorul dat cresc cinci arbori de specie Arțar cu $d = 17,0; 17,0; 12,0$ și un arbore bifurcat $d = 16; 17,0$ cm, un arbore de specie Corcodreș cu $d = 6; 7,0; 20,0$ cm și un arbore de specie Salcâm cu $d = 19,0$ cm - urile din coroana arborilor atârșă pe traseul feroviar aceriți lucrări de curățare a ramurilor.

nări speciale Pozele foto se anexază către Actul de inspectare.

IE ОТМЕТКИ се консенțează explicații, anexe etc. / записываются пояснения, приложения и т.д.
În din situația creată este necesar de perfectat pachetul de documente în a primii Autorității de Tăiere a arborilor examinați, de la Agenția Locală în conformitate cu Legea 239 din 08.11.2004 Regulul Vegetal

INDICAȚII OBLIGATORII:

Обязательные предписания:

A. "Cet Nord" să mențină decesul către SP. Amenajarea Teritoriului și Spațiului Verde pentru a perfecta pachetul de documente pentru a primii Autorității de Tăiere în fondul forestier și vegetația forestieră din apara fond. forest. și să le mențină să fie luate la evidență contabilă; orii tăiați să fie substituiți prin plantarea altor specii viabile de arbori;

respectat regulile de protecție a muncii și exploatarea spațiilor verzi; să finisarea lucrărilor de aducere la ordine.

turile: Rudeanu Elena

СИ: numele prenumele executorului actului / Ф.И.О. составителя акта

Keleva Irina

titlul obiectului controlat / руководитель / представитель проверяемого объекта

Las Svetlana

numele participanților la control / участвующих в проверке

Amajacu Vasile

numele participanților la control / участвующих в проверке

Gicenco Maxim

înștiințat cu actul și a primit acest document spre executare
ознакомлен и принял к исполнению

ătorul / Reprezentantul obiectului controlat

итель / Представитель поровверяемого объекта

șeful eduzii SP. Amenajarea Teritoriului și Spațiului Verde

numele prenumele / Ф.И.О.

Rudeanu Elena
semnătura / подпись

Keleva Irina
semnătura / подпись

Las Svetlana
semnătura / подпись

Amajacu Vasile
semnătura / подпись

Gicenco Maxim
semnătura / подпись

L.ș./M.п.



INSPECTORATUL PENTRU PROTECȚIA MEDIULUI

ИНСПЕКЦИЯ ПО ОХРАНЕ ОКРУЖАЮЩЕЙ СРЕДЫ

mun. Chișinău, str. Constantin Tănase, 9, tel. 022-22-69-41, mediu@ipm.gov.md

Subdiviziunea Inspeția pentru Protecția

подразделение Медиului Bălți

ACT DE INSPECTARE Nr. 027719/46

АКТ КОНТРОЛЯ

PRIVIND PROTECȚIA MEDIULUI ȘI FOLOSIREA RAȚIONALĂ A RESURSELOR NATURALE
ПО ОХРАНЕ ОКРУЖАЮЩЕЙ СРЕДЫ И РАЦИОНАЛЬНОМУ ИСПОЛЬЗОВАНИЮ ПРИРОДНЫХ РЕСУРСОВ

„20” martie 2024 ora 14⁰⁰
data / число luna / месяц anul / год время

str. B. Flavanu 5, mun. Bălți
locul încheierii / место составления

Subsemnatul, inspectorul de stat al mediului Rudeanu Elena, Crămașon Vasile-
Я, государственный инспектор окружающей среды numele, prenumele / Ф. И. О. / funcția / должность

inspectorii principali de stat ai mediului ai IPM Bălți

În prezența Maheșcu Teina - inginer în domeniul protecției mediului
В присутствии numele, prenumele / Ф. И. О.

Vișnenco Maxim - manager SA „Cet-Nord”

Funcția reprezentantului obiectului controlat / должность представителя проверяемого объекта

Cu participarea Cișlaș Svetlana - inginer spații verzi SA „AT și SU Bălți”
С участием

Am efectuat controlul de stat privind protecția mediului și utilizarea rațională a resurselor naturale:
произвел государственную проверку по охране окружающей среды и рациональному использованию природных ресурсов:

spații verzi

Denumirea componentului natural / наименование природного компонента

La Act de examinare a demersului primăriei m. Bălți

denumirea obiectului controlat, subordonarea departamentală / наименование проверяемого объекта, его ведомственная принадлежность

În rezultatul controlului s-a constatat: nr 03-13/426 din 04.03.2024

Проверкой установлено:

Comisia sus indicată a examinat solicitarea

primăriei mun. Bălți nr 03-13/426 din 04.02.2024, înle-

găsurată la IPM Bălți cu nr 282 din 14.03.2024 și

urmele căreia s-a constatat:

Pe teritoriul proprietate publică pe sectoarele indicate

în act, există măsură de proiect arbori care

deteriorează rețelele tehnice a SA „Cet-Nord”, creștând

împedimente întreruperii într-o stare tehnică de

exploatare a rețelelor tehnice, se necesită defri-

zarea arborilor, concurenți cu rețelele tehnice pe

următoarele adrese:

✓ - Coleșu 19, vis-a-vis de blocul de locuit, alături de

saușul „Dacia”- Coleșu SA este un arbore de specie broadus, e tri-

lunat (D=10,0; 17,0; 20cm) - curățarea ramurilor din felulm deosecit

Continuarea actului de inspectare nr. 024719 din 20.03.2024

- str. Bulgară 142-146. Un arbore de specie Pin, $D=40,0\text{cm}$, ramurile de la baza coroanei necesită a fi curățate = deteriorare, seavă și „Călbăș” - ridicarea coroanei;

Un arbore de specie Nuc, $D=15,0\text{cm}$ - curățarea ramurilor; str. Bulgară 144. Toi arbori de specie Nuc $D=20,0; 22\text{cm}$ - curăț. ramuri - str. Bulgară nr 147. La ștatele casei crește un arbust de liliac - curățarea ramurilor.

- str. Bulgară 136/3. Un arbore de specie Ulm, în ștatele magaximelici. Într-o în fața depozitelor. Arborele este bifurcat $D=20,0; 9,0\text{cm}$, coroana concurență în seavă. Un arbore de specie Ilex, bifurcat, $D=9,0; 9,0\text{cm}$ crește în apropierea școlii și un arbore de specie Măz, $D=12,0\text{cm}$ crește în apropierea reșelelor ferice;

- str. Lescico, 28. Un arbore de specie Pin, $D=58,0\text{cm}$, crește la ștatele blocului locativ - curățarea ramurilor;

- str. Bulgară 80, vis-a-vis de scara nr 1 crește un arbore de specie Nuc, $D=18,0\text{cm}$ - ramurile concurese în reșelele ferice - se recomandă curățarea ramurilor;

- str. Bulgară, 92 - Un arbore de specie Pin, $D=42,0\text{cm}$ - curățarea ramurilor;

- str. Bulgară, 104, Patru arbori de specie Vișin, $d=7,0; 6,0; 8,0; 8,0$ și un arbore de specie Vișin bifurcat, $d=7,8,0\text{cm}$ - tăierea arborilor, deosebit în preajma reșelelor crește căstărie de vișin cu $d=0,5\text{cm}$ - $1,0\text{cm}$ - se recomandă tăierea lor;

- str. Bulgară 102. Un arbore de specie lăleie cu trei brațe $d=24,0; 25,0$ și 45cm - înclinat spre seavă - tăierea ramurii de $10,0\text{cm}$ din brațul diam = $45,0\text{cm}$;

- str. Bulgară, 112, vis-a-vis de blocul locativ, crește un arbore de specie Nuc, $D=42,0\text{cm}$ - curățarea ramurilor;

- str. Paulov, 6, un arbore de specie Zărnos, $D=22,0\text{cm}$, coroana concurență în reșelele ferice; un arbore de specie Alinaut, $D=8,0\text{cm}$, crește lipit de seavă și un arbore de specie Coreodius, $D=3,0\text{cm}$ - lipit de seavă;

- Paulov 25 vis-a-vis de str. Turghenev, 2 crește un arbore de specie Nuc, $D=45,0\text{cm}$, se recomandă de tăiat ramura cu $d=30,0\text{cm}$ care este lipită de reșelele ferice; Terenul este proprietate privată.

- str. M. Vitearu 57/2 - 59/2. Un arbore de specie Vișin, $D=10,0\text{cm}$ - curăț. ramuri;

anexa nr. 8

Un arbore de speciea Viziu, $D=22,0\text{ cm}$, lipit de rezelele feruice, tulpinga uclinata;

str. Hajdeu 33, cinci arbori de speciea ulm cu $d=100,0; 75,0; 75,0; 51,0; 60,0\text{ cm}$ - ramurile deteriorate rezelele feruice - se recomanda curățirea ramurilor; trei arbori de speciea Ulm cu $d=86,0; 15,0\text{ cm}; 72,0\text{ cm}$ - tulpinga concrescuta cu tulpinga - se recomanda ierarea arborilor, arborile cu $d=55,0\text{ cm}$ - uscat 70%

str. Hajdeu 35, doi arbori de speciea Ulm, $D=38,0\text{ cm}$ - 85% uscat, un ram scheletar anterior taiat și cu $D=32,0\text{ cm}$, 80% uscat, ramurile auxiliare anterior taiate și patru arbori de speciea Ulm - curățirea str. ramurilor ca crează impedimente la intrarea rezelelor feruice

str. Hajdeu, 37. Trei arbori de speciea Ulm cu $D=60,0; 42,0; 60,0\text{ cm}$. Răzile arborilor deteriorate rezelele feruice; Trei arbori de speciea Ulm, $D=68,57,0; 42,0\text{ cm}$ - curățirea ramurilor; șapte arbori cu diam. cebrul cuprins între $50-98,0\text{ cm}$ - curățirea ramurilor;

str. Hajdeu 45; șapte arbori de speciea Ulm, $D=45,0\text{ cm}$ - uclinat, 10% uscat, anterior rupte ramurile scheletare, $D=45\text{ cm}$ - 100% uscat $D=65,0$ și 70 cm - 100% uscat; $D=75,0\text{ cm}$ - 100% uscat coroana anterior ruptă la $h=7,0\text{ cm}$ și doi arbori, $D=65,0; 60,0\text{ cm}$ - se recomanda taierea arborilor și șapte arbori cu $D=70,0; 85,0; 58,0; 65,0; 42,0; 18,0; 57,0\text{ cm}$ - curățirea ramurilor de deterior rezelele feruice;

str. Puzsiki 41-43: Un arbore de speciea Ulm, $d=18,0$, tulpinga concrescută cu rezelele feruice; Un arbore de speciea Ailant, bifurcat, $D=12,0; 16,0$, tulpinga concrescută cu rezelele feruice;

str. Puzsiki, 46 - lucrările anterior au fost efectuate;

str. Puzsiki, 98. Patru arbori: de speciea Arar, $D=20,0\text{ cm}$ - concrescut în gard, coroana concrescută cu ferile, crescut din seminț și răzile; un arbore de speciea Ulm, bifurcat, $D=10,0; 12,0; 12,0$; un arbore de speciea Ailant, $D=10,0\text{ cm}$ și un arbore de speciea Păz $D=20,0\text{ cm}$. De-a lungul gardului crește lăstăriș cu $d=0,5\text{ cm}-1,0\text{ cm}$ are nevoie de lucrări de taiere - agrada comună.

Audreanu Elena

Birinciuo Maxim

Crasnașou Vasile

Costaș Svetlana

Macheșcu Irina

str. Ceroban, 2



str. Malinovski, 16

2019

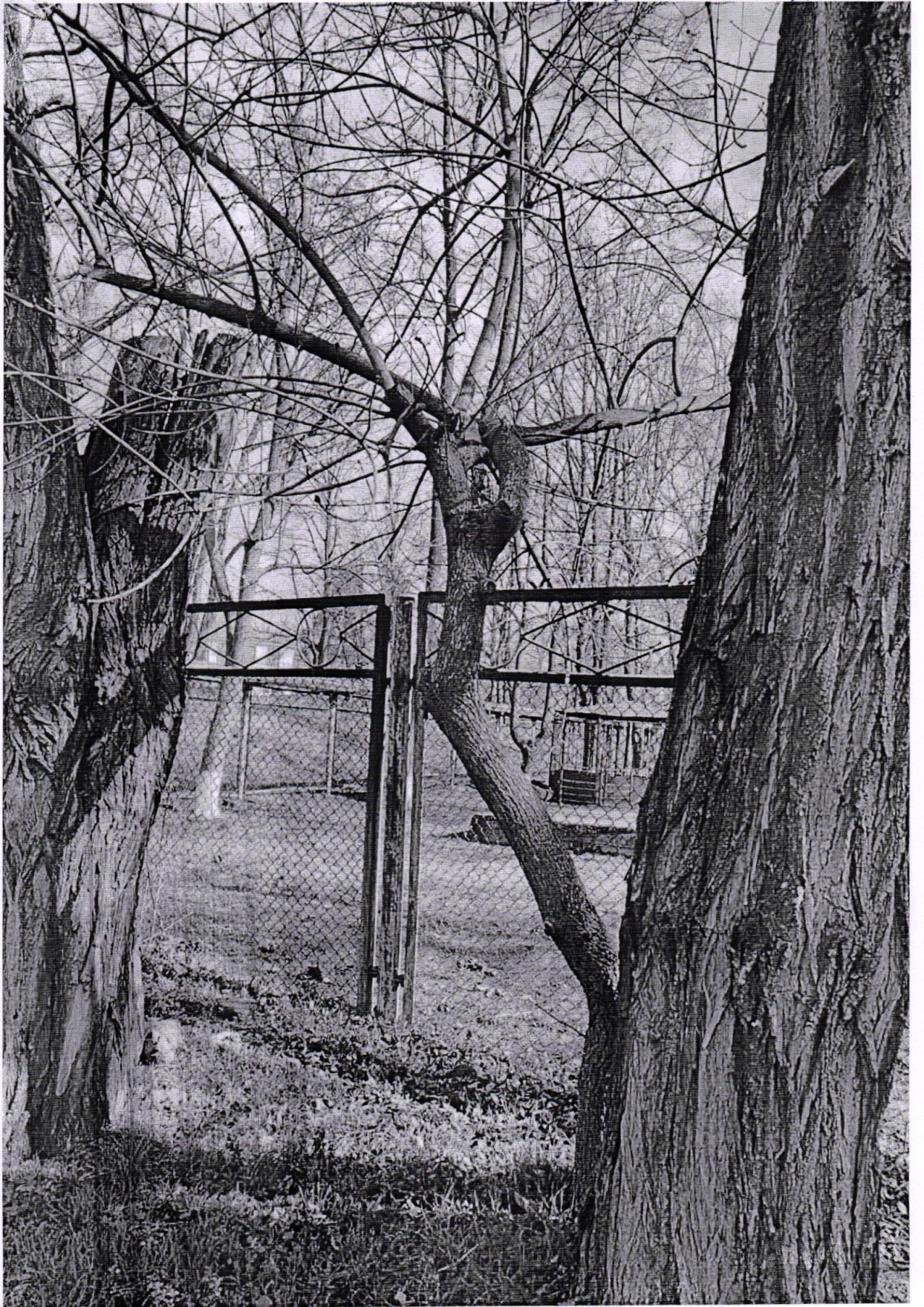

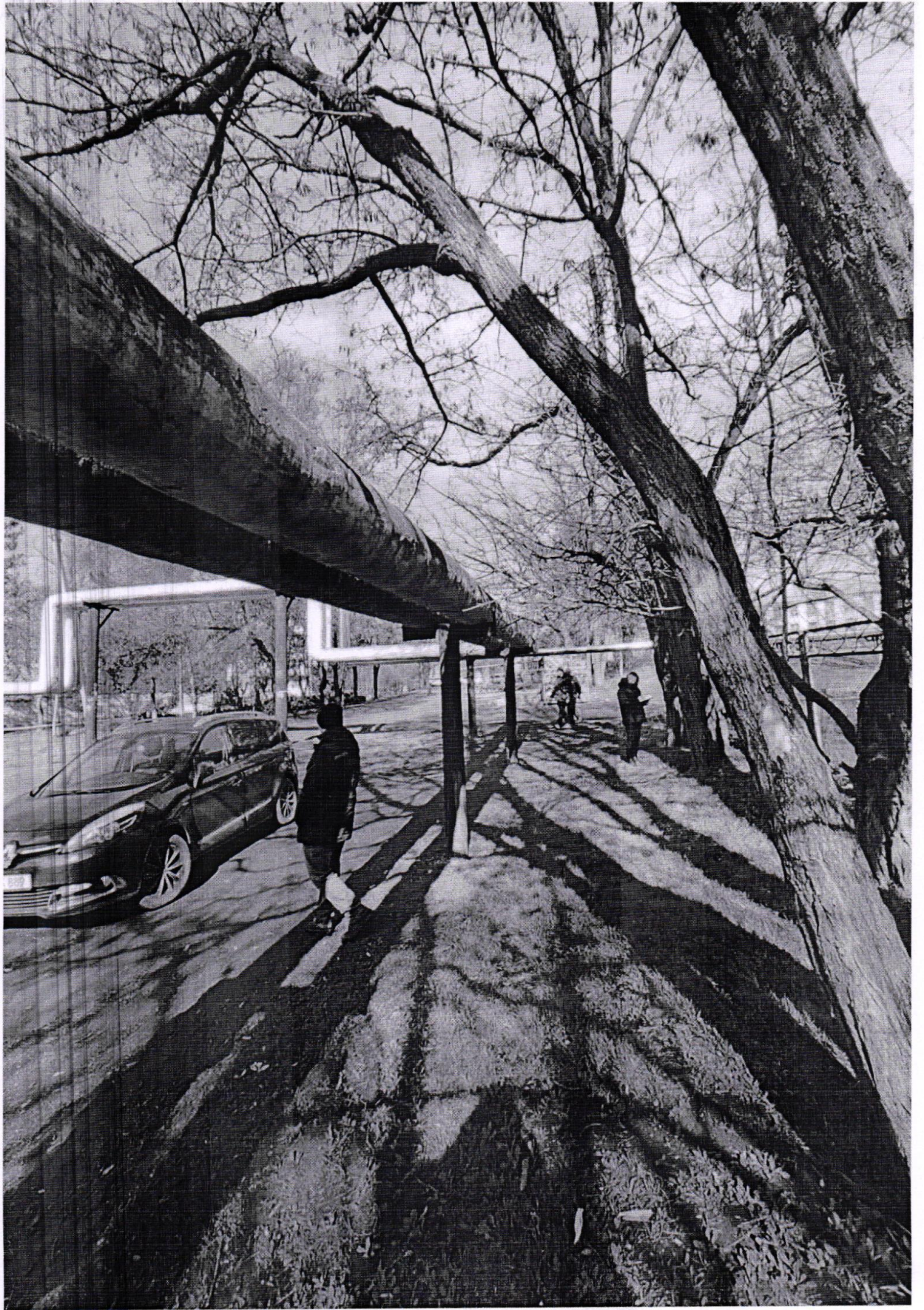

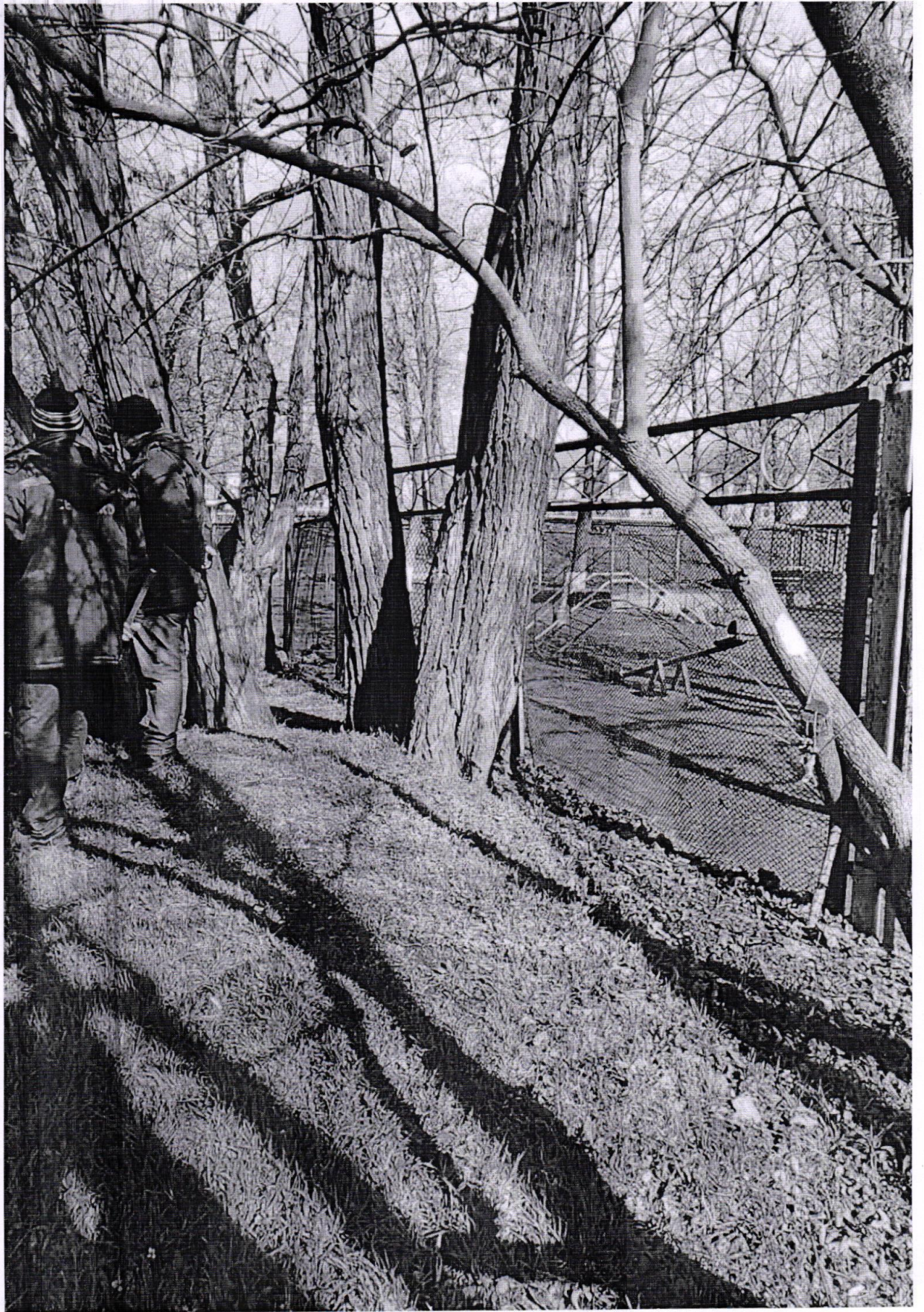



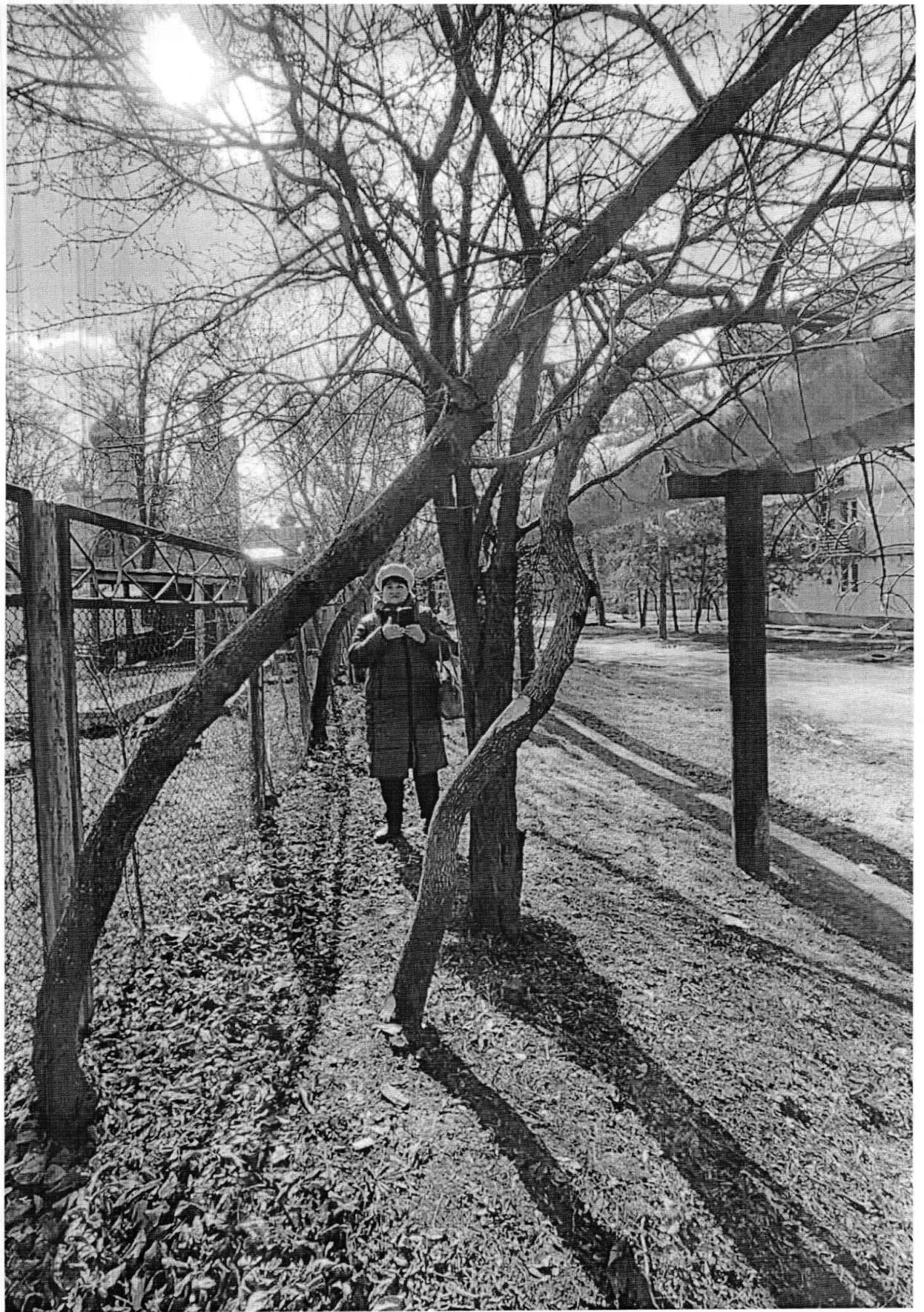

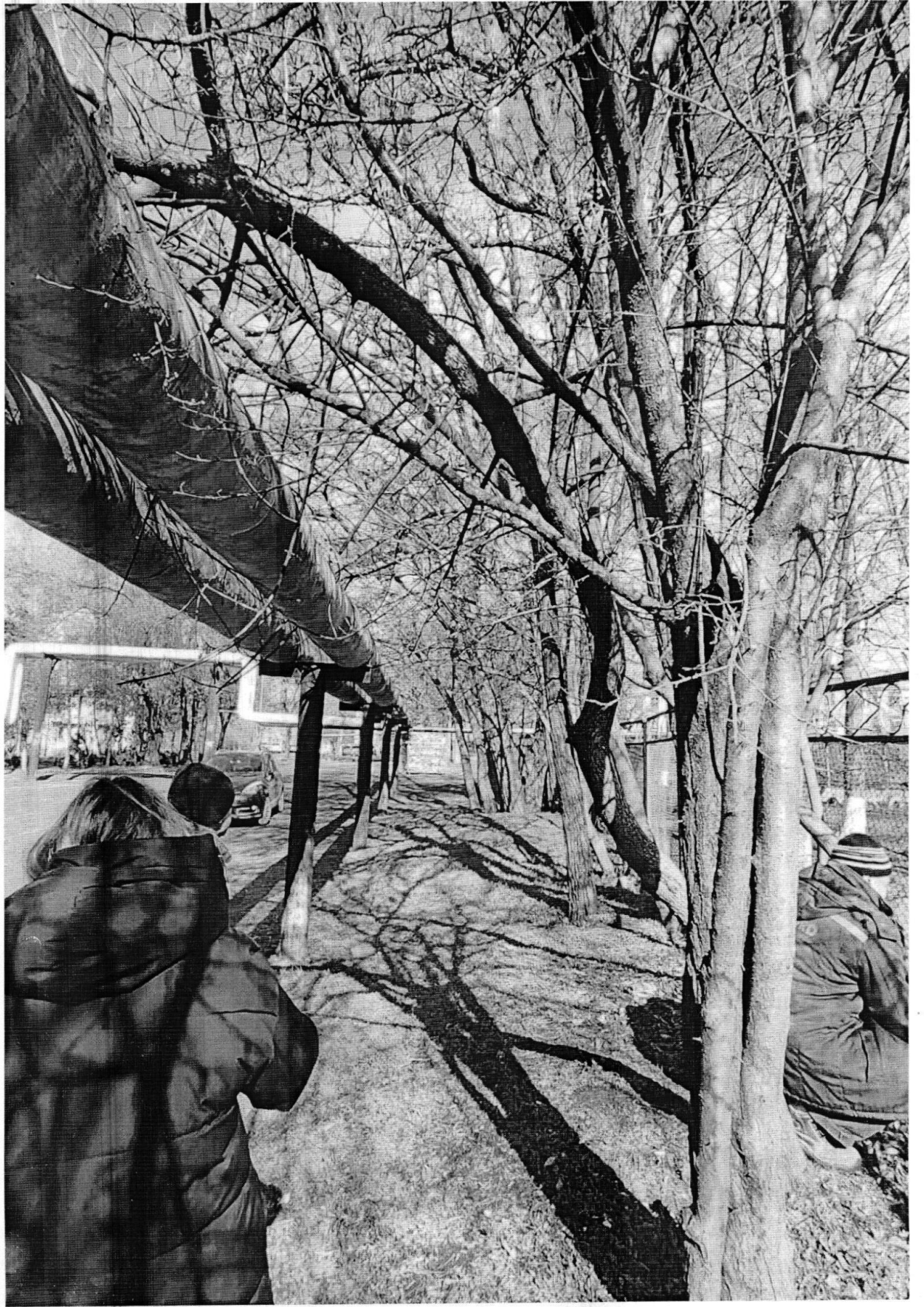

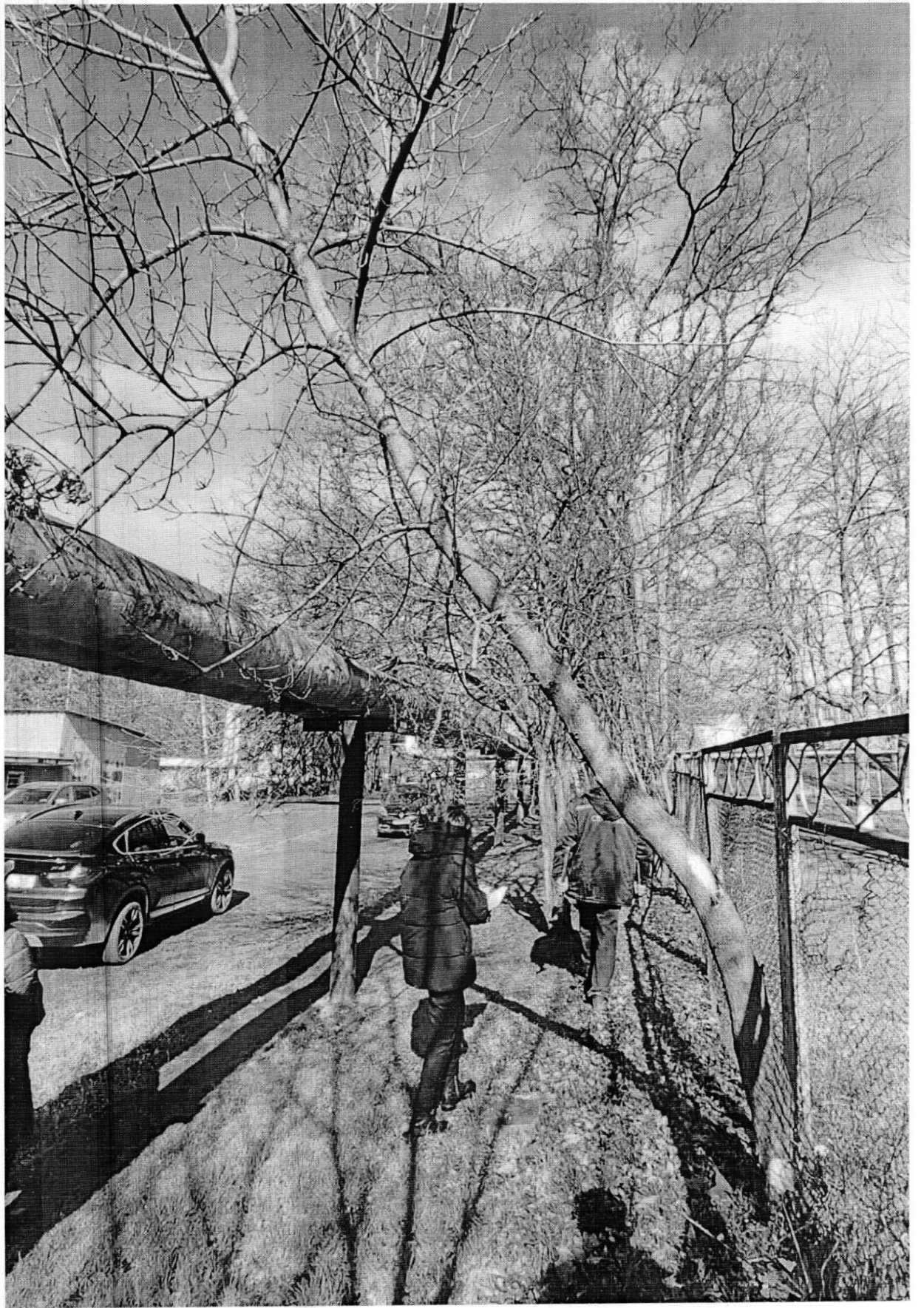

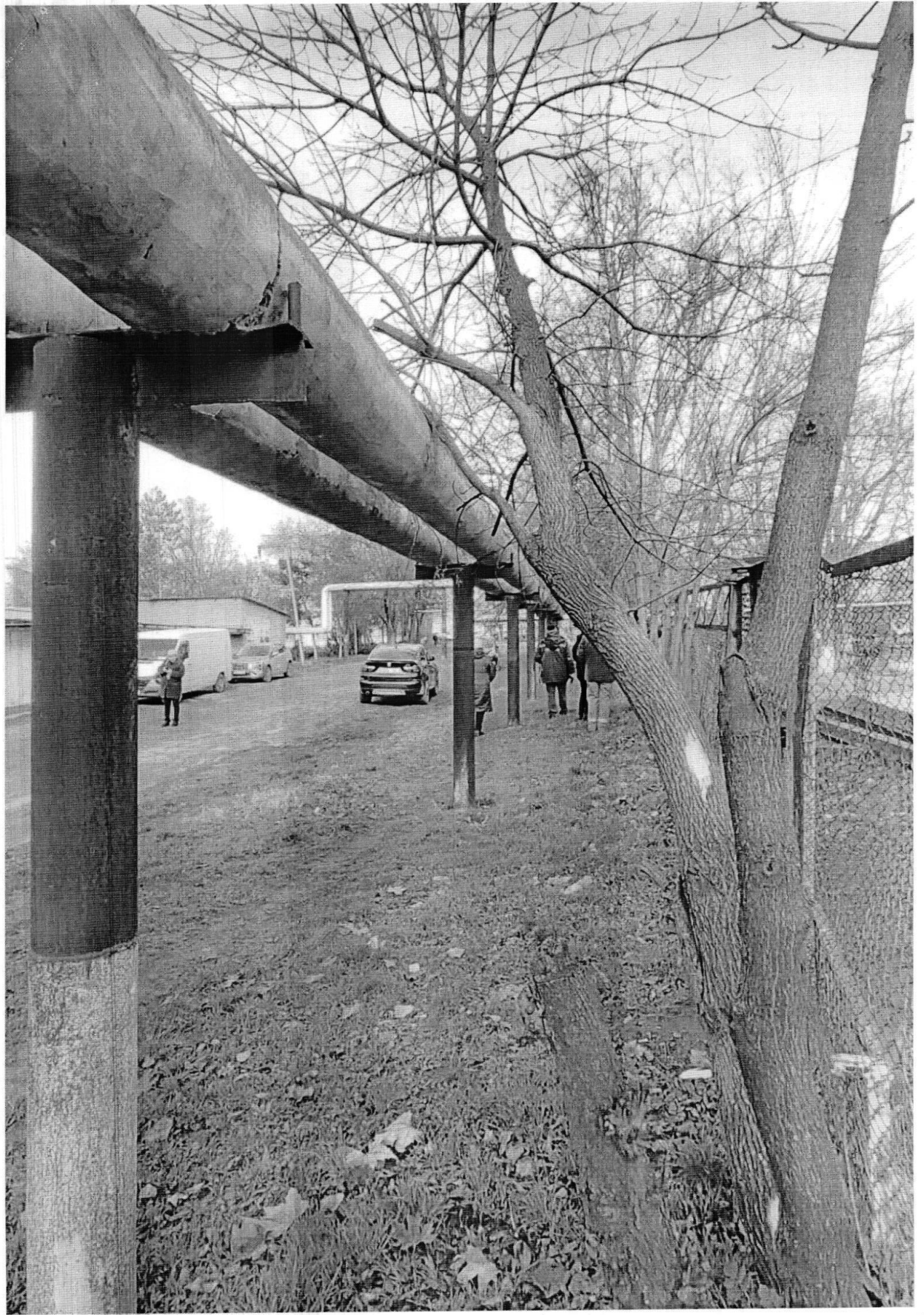



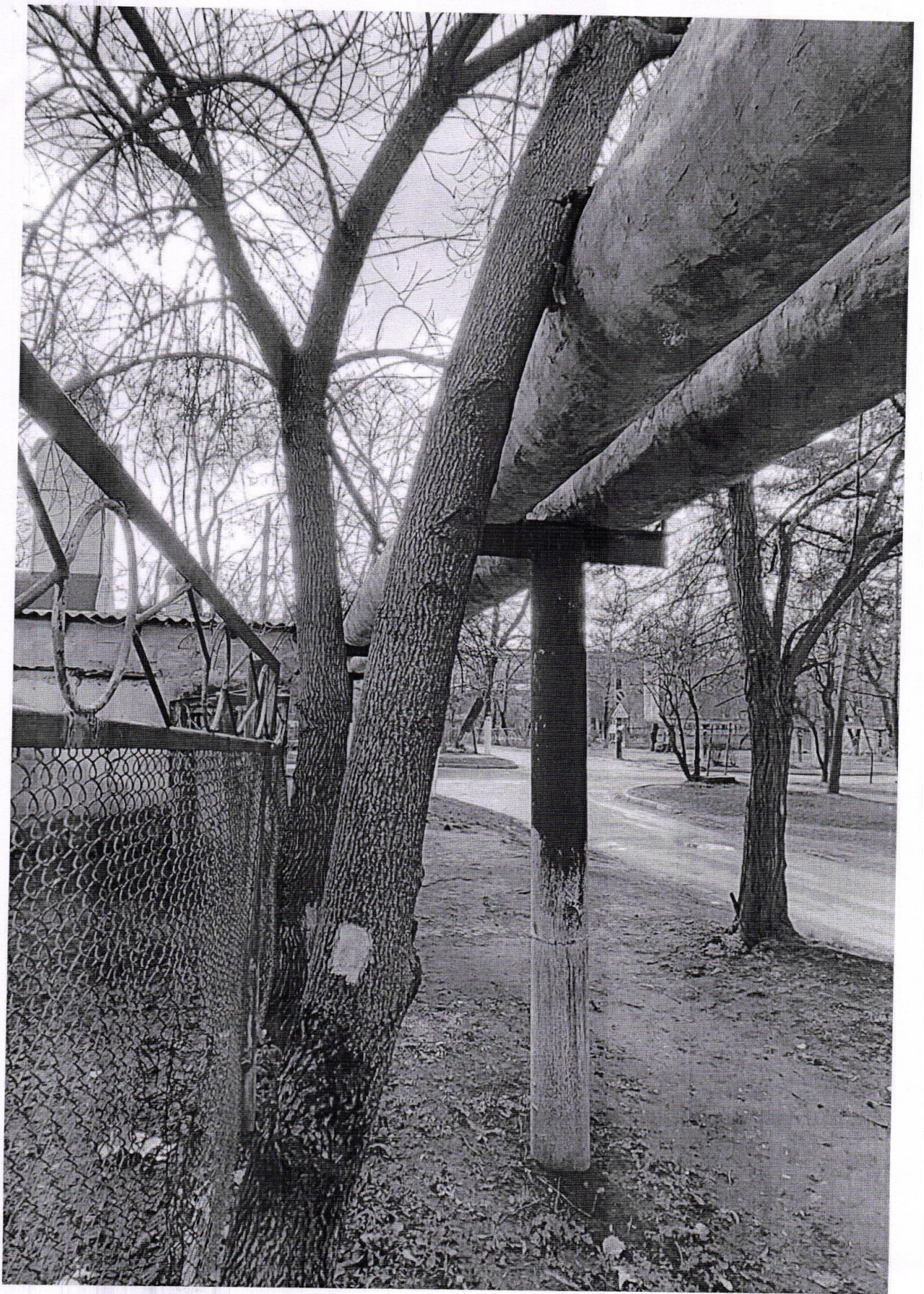

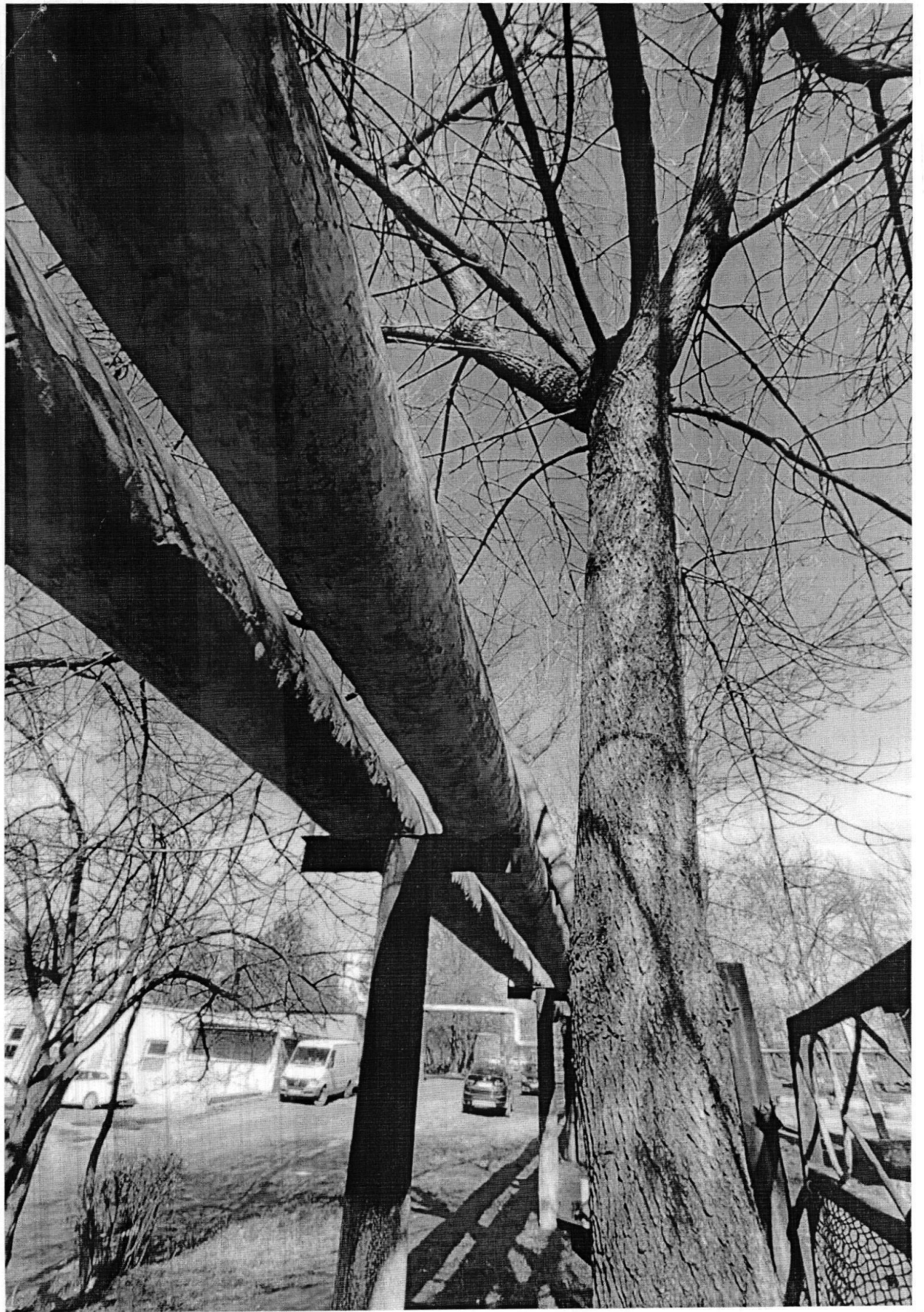

str. Kolesov, 19

4





5





Sto. Estefano, 7^a A^o



str. Bulgară, 136/1





8

str. Bulgara, 136/3





9

St. Bulgare, 102



str. Pavlov, 6

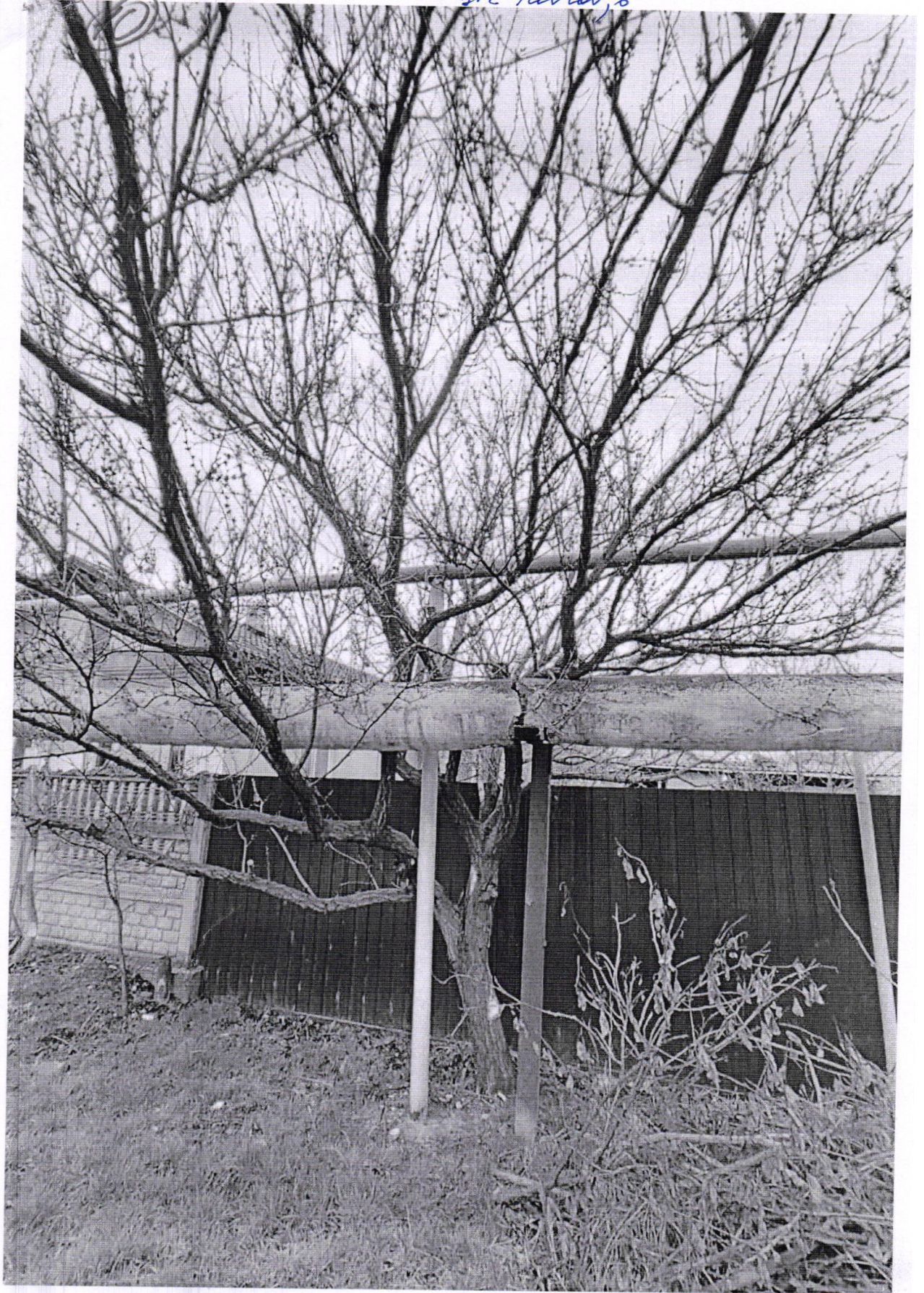







(11)

str. ul. Viteazul, 58/2-58/2



str. dt. Viteazilor - Păcii



(12)

12

str. slajden, 33, 35, 38, 45

13,
14,
15
16







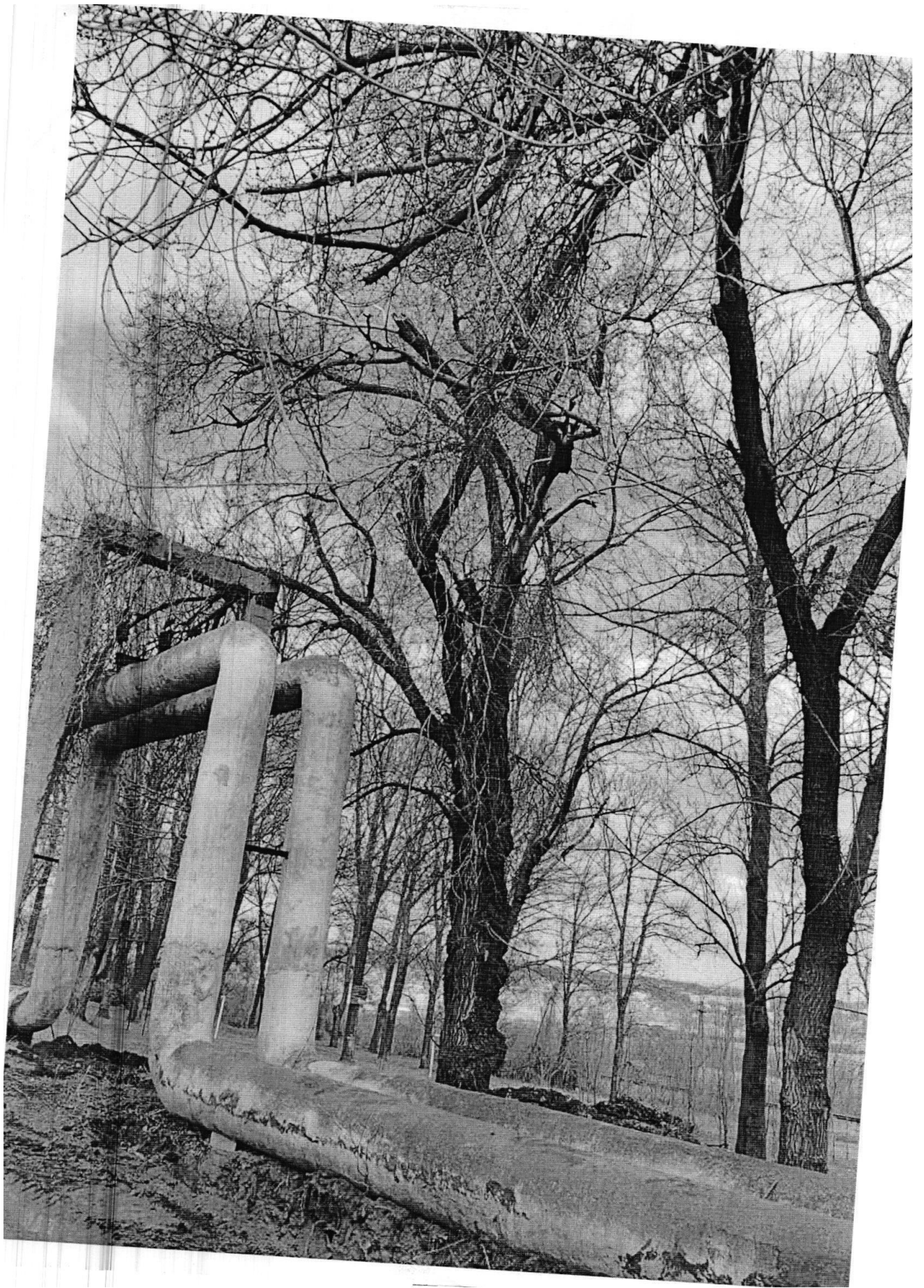





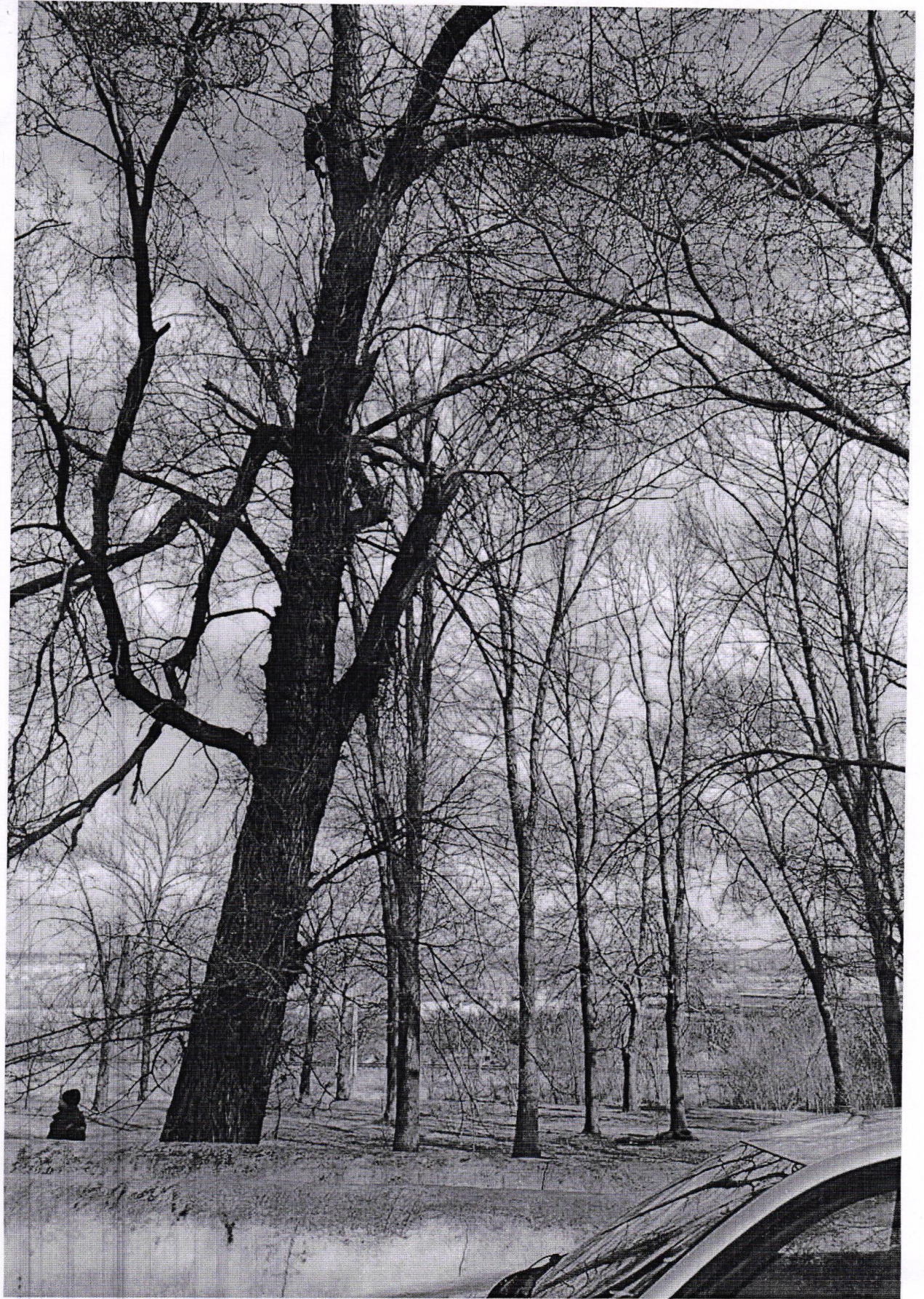

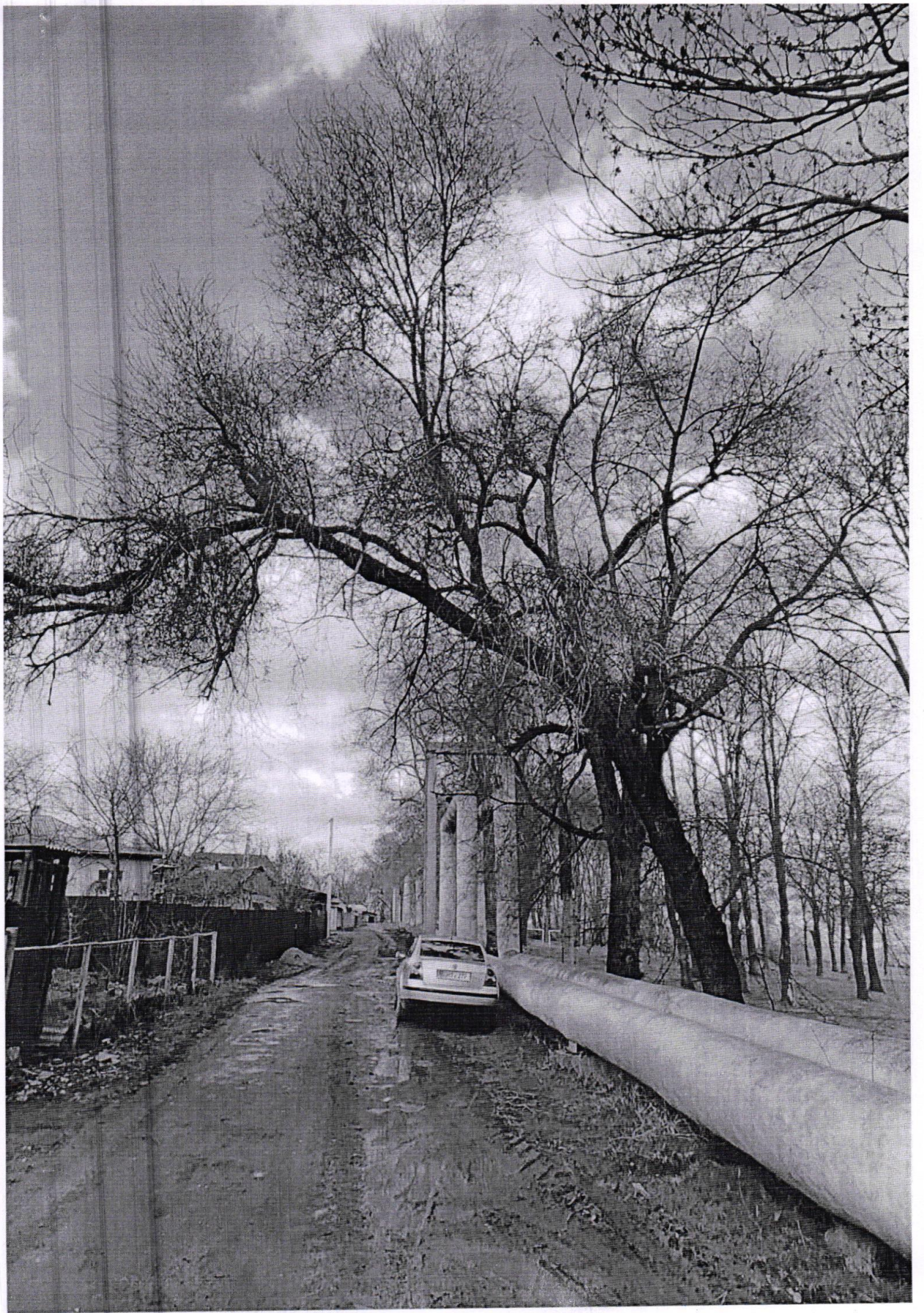







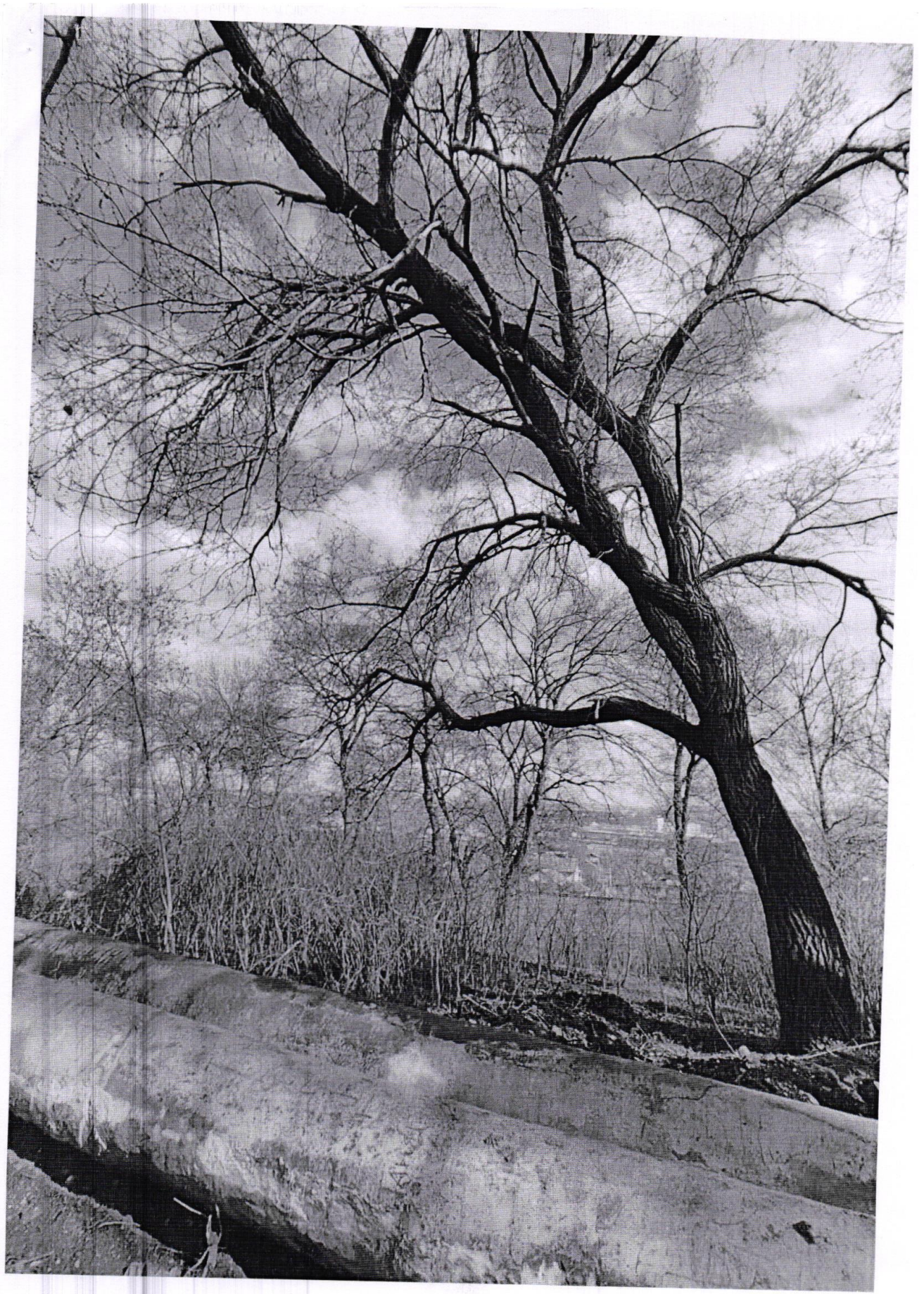





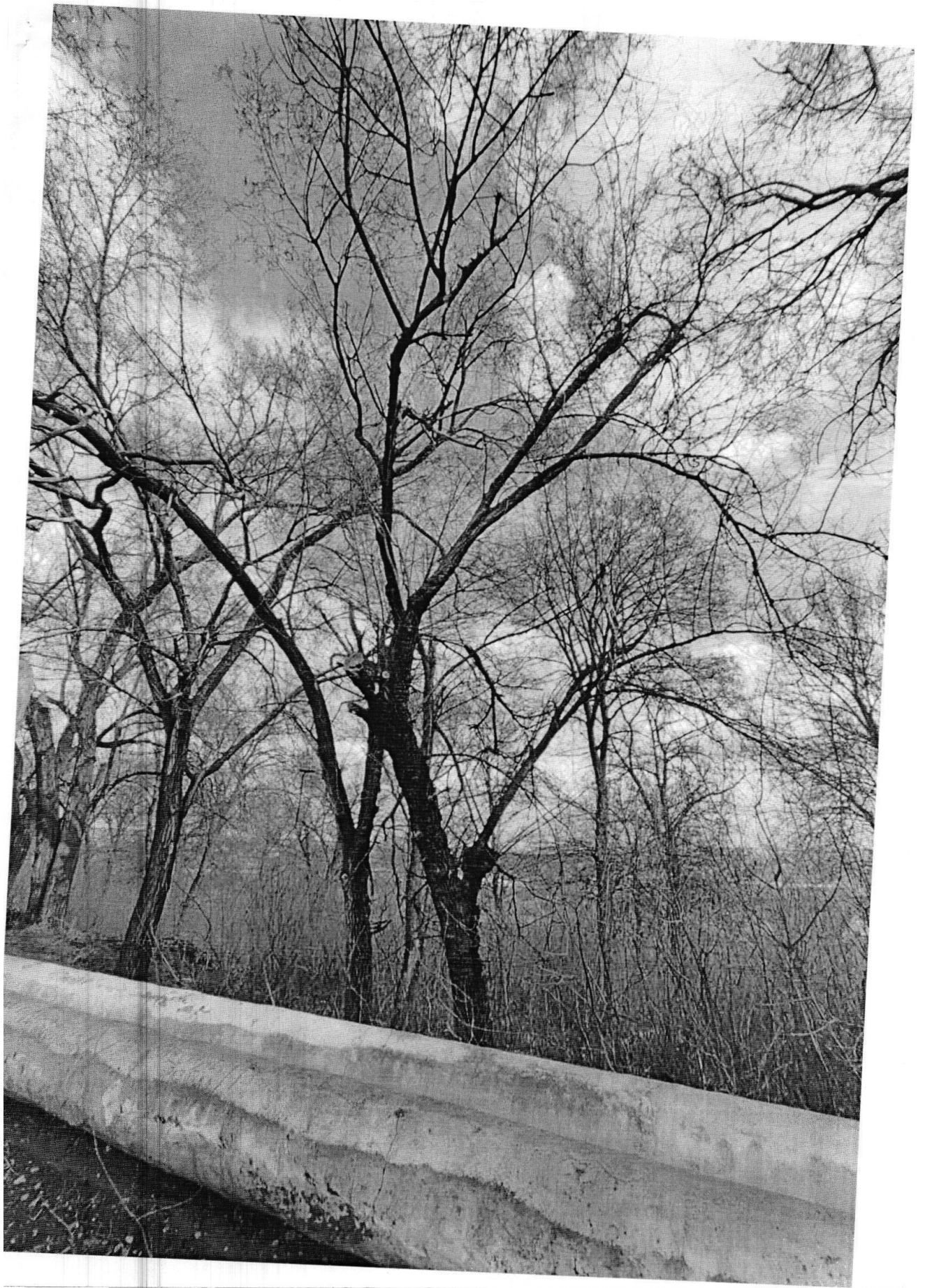





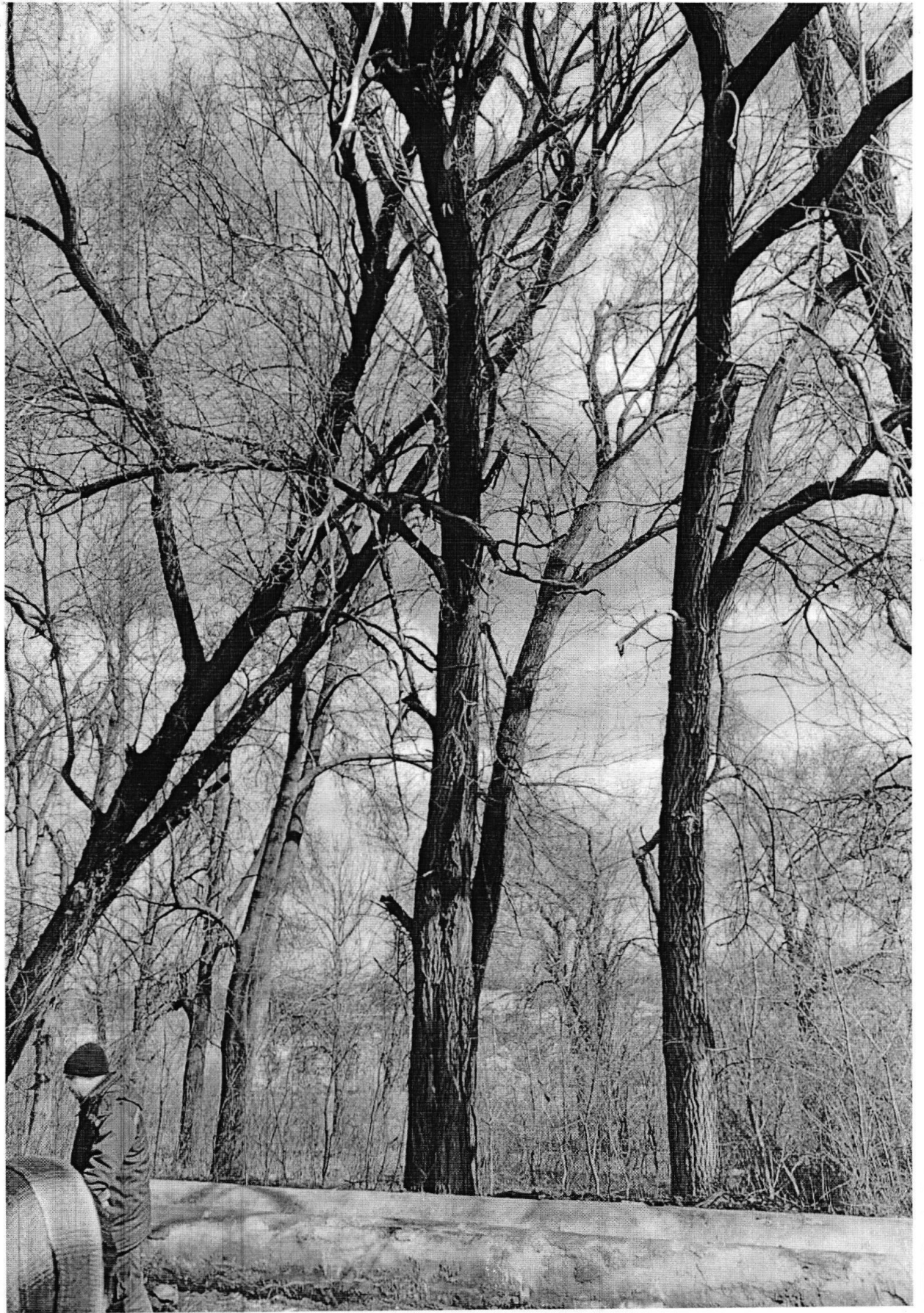

(12)

str. Vieru, 6



78

str. View, 9



19

St. Paladi, 94

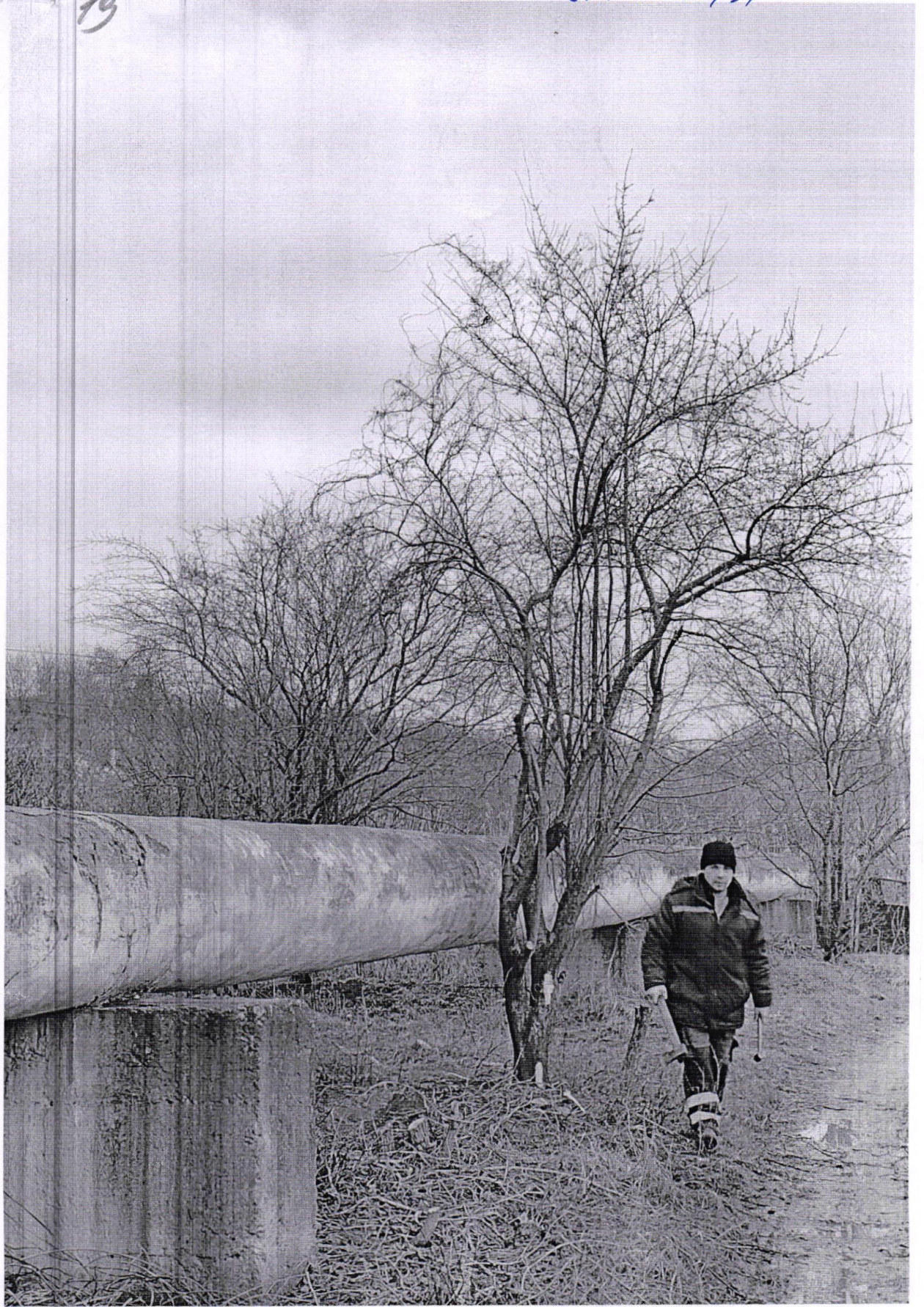

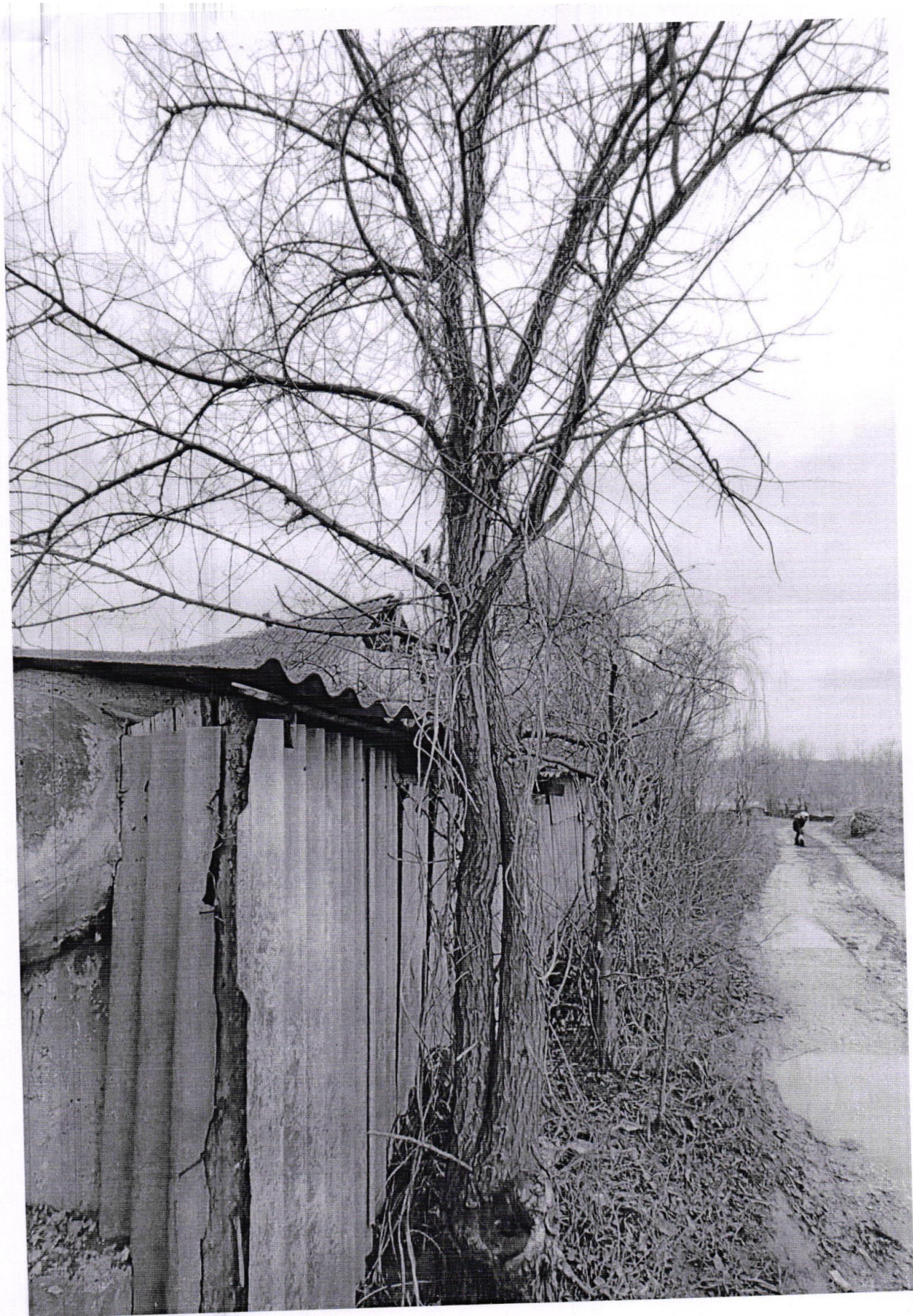

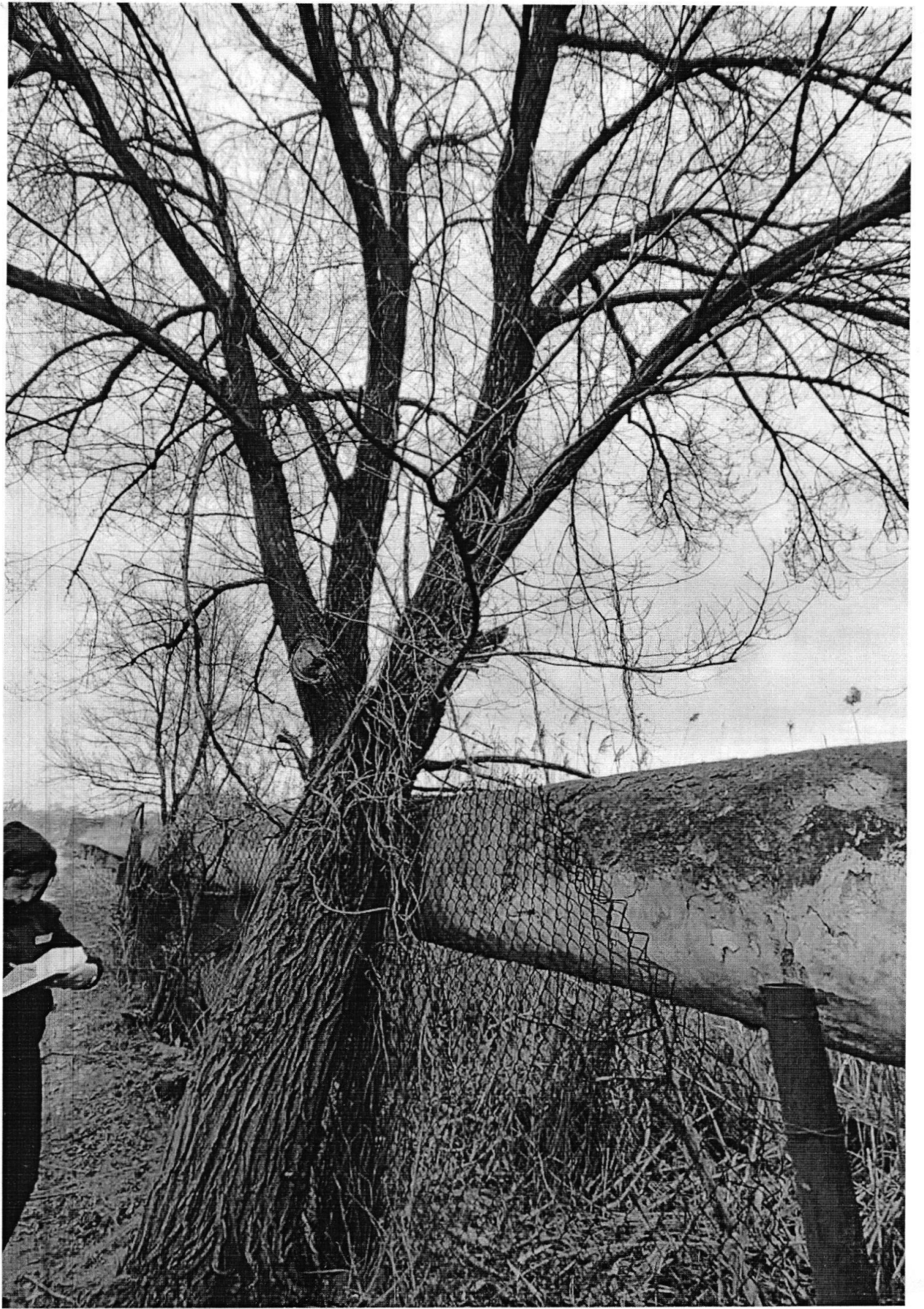





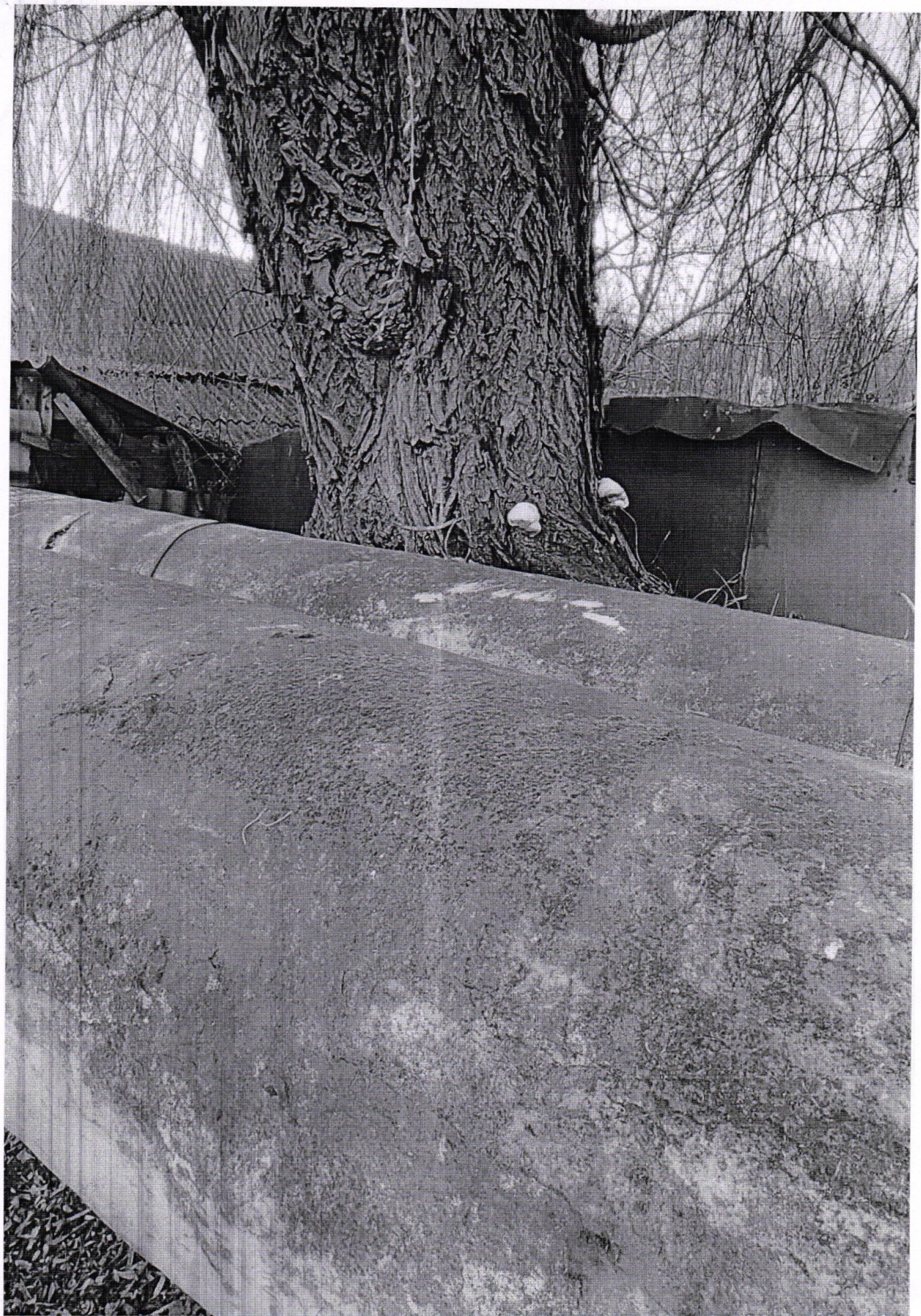



Str. A. Pushekin, 41-43

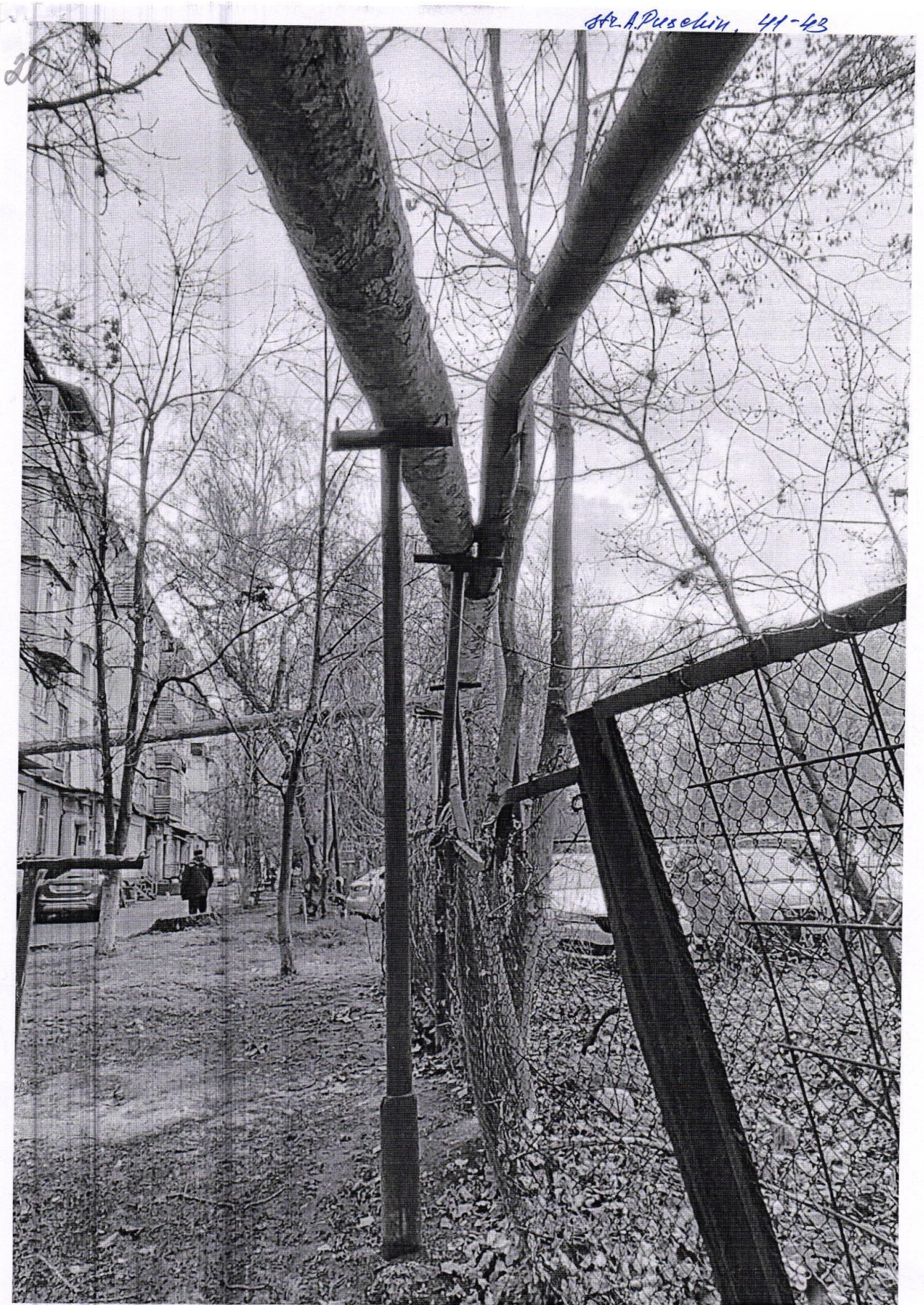

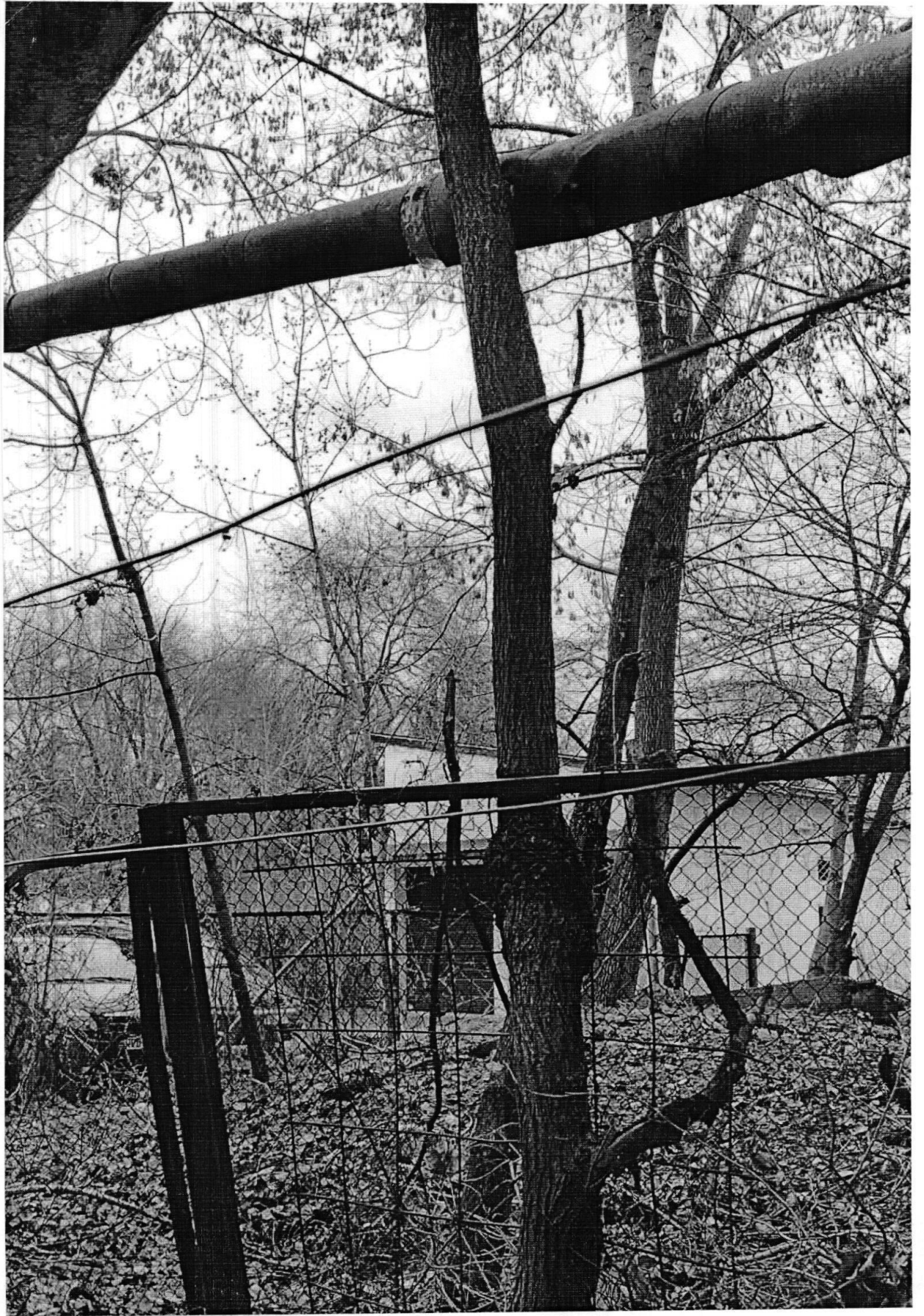

877. St. Vitaezel, 18, # 4

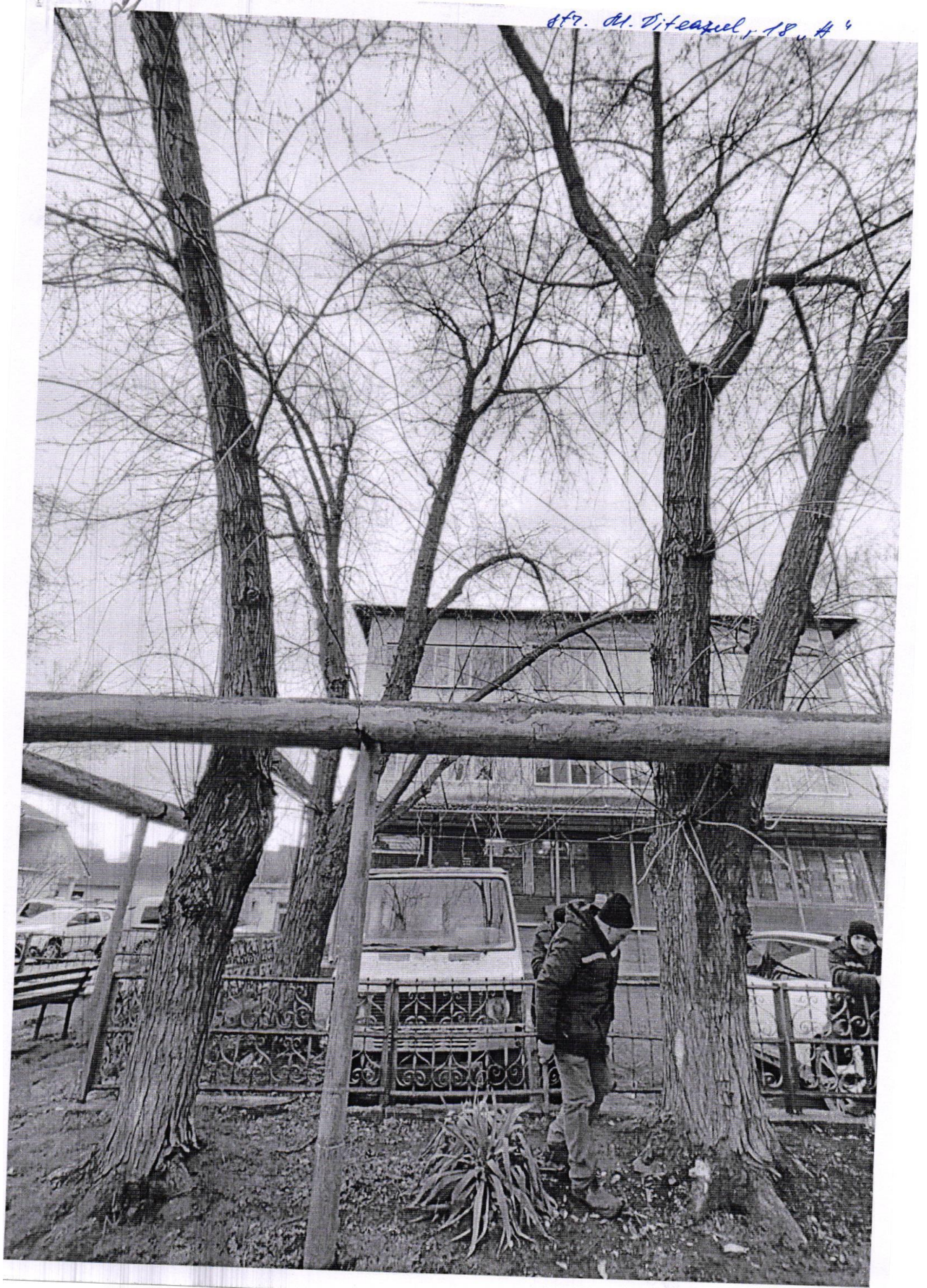









str. Testenițanu, 2-4



Hr. Arbor, 74



82. Ardore, 68

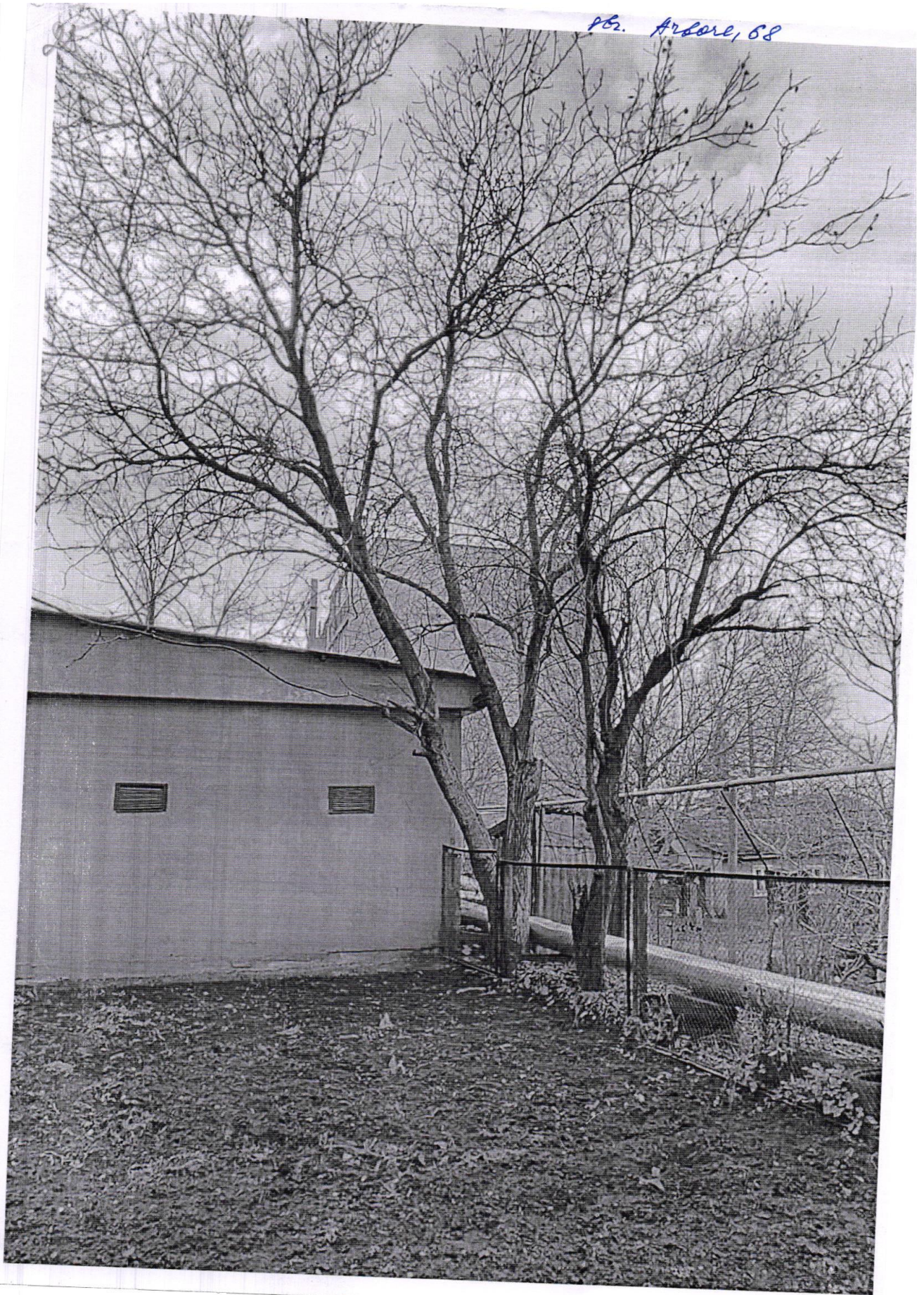

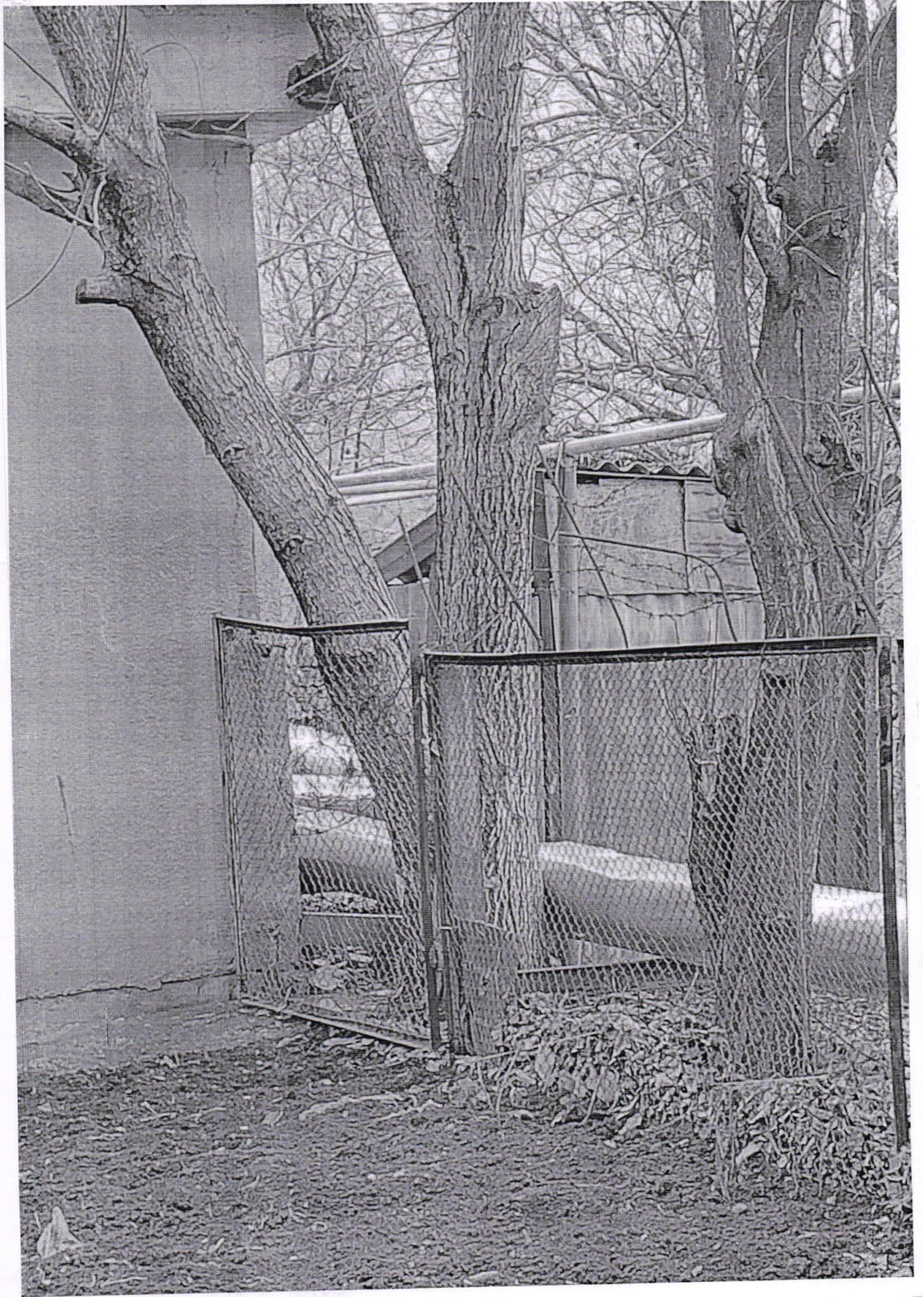

str. St. cel Mare, 83



24

str. Slavica 7



BYE 70

m

PL-SL 439

str. Independentiv, 6



8

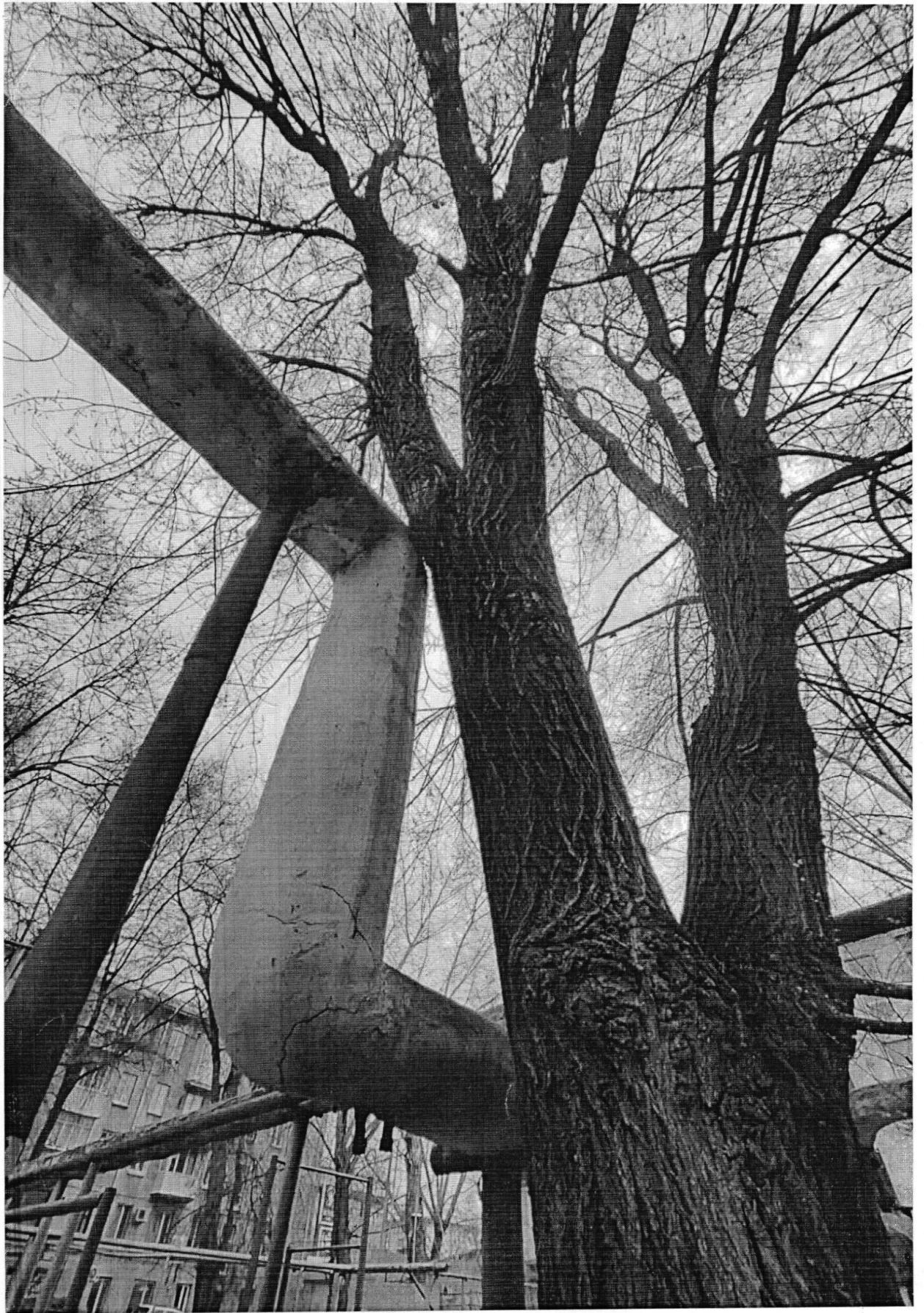

29

Str. St. cel floare, 35



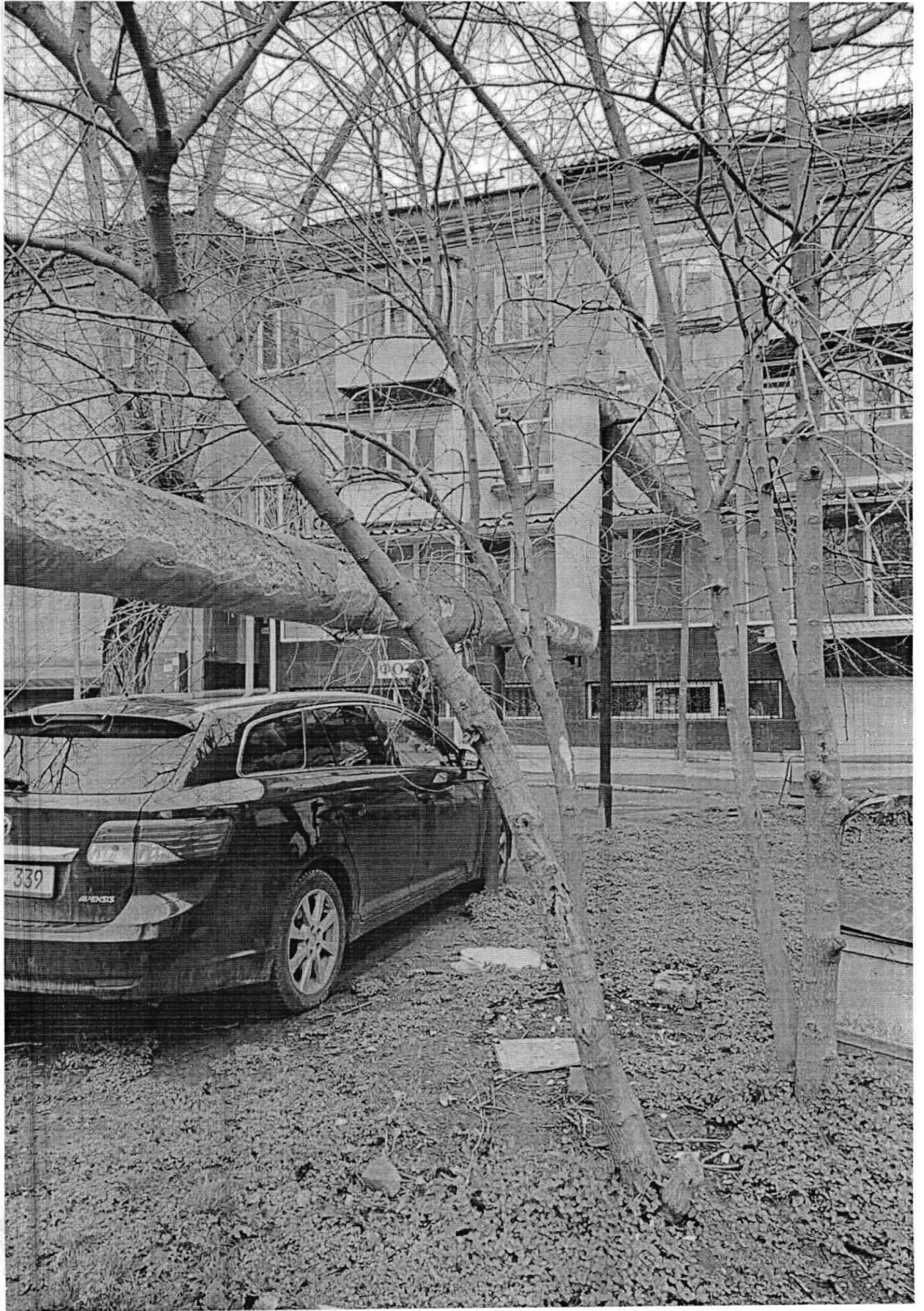







3A

Bd. Larisa, 8

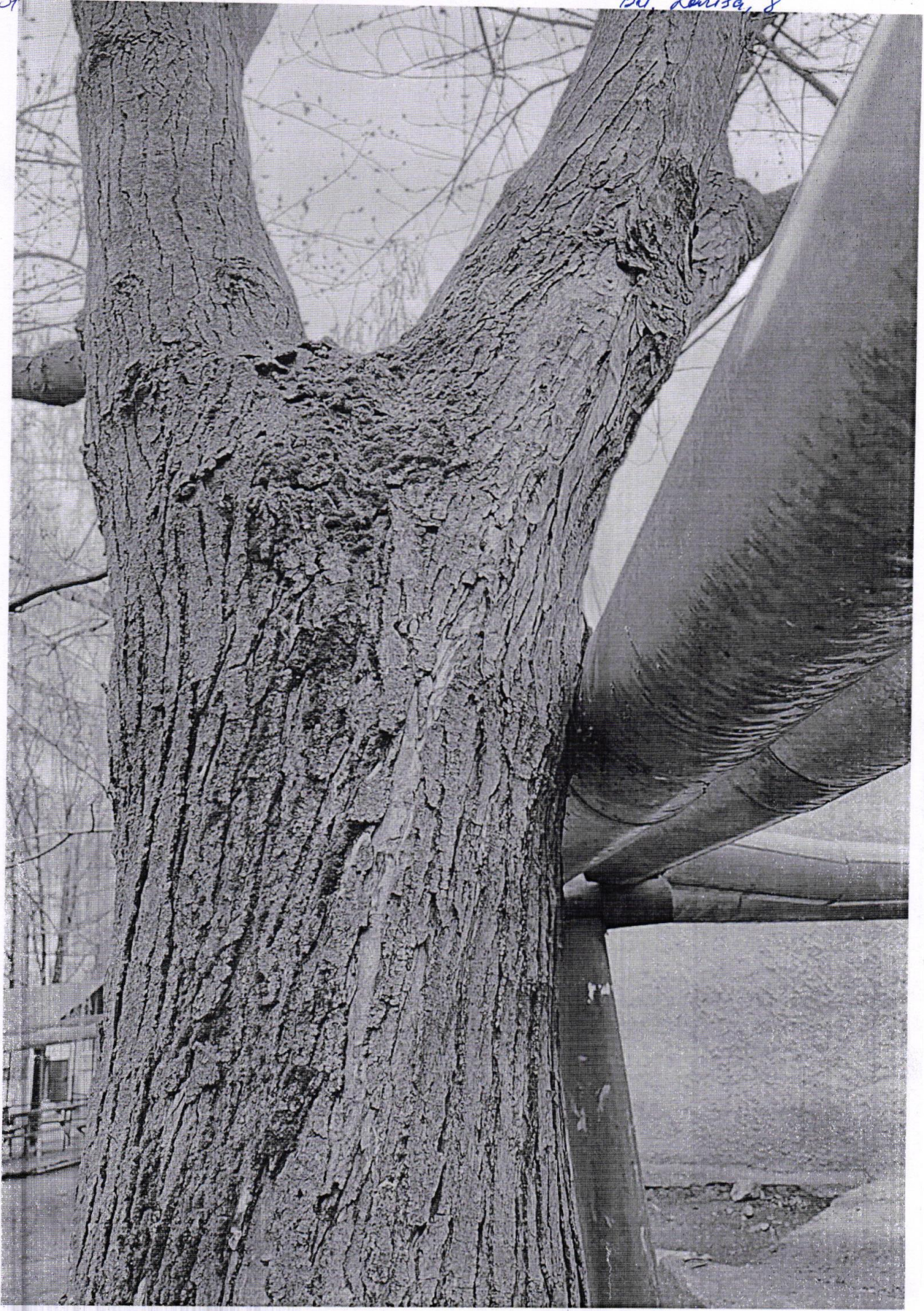

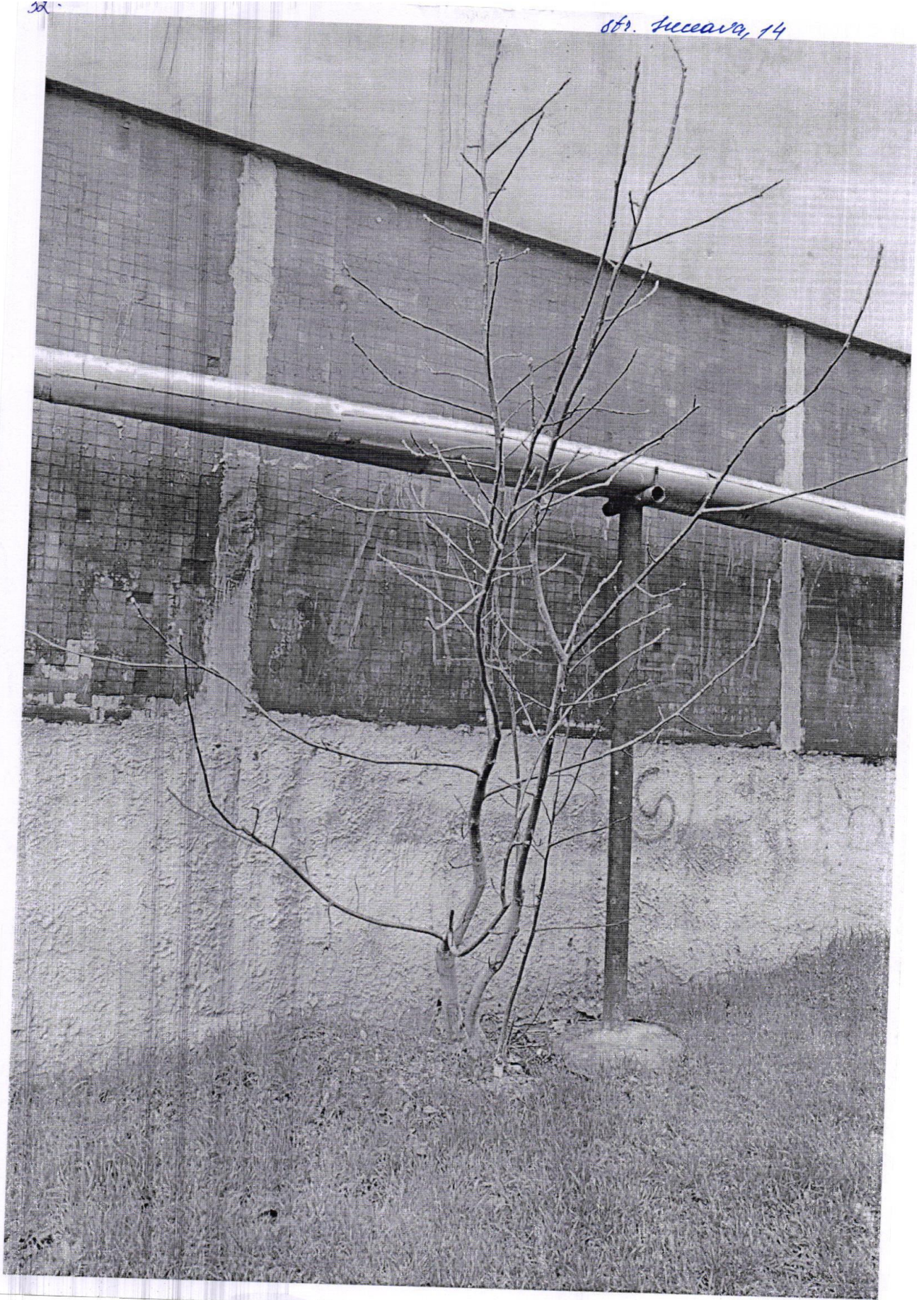

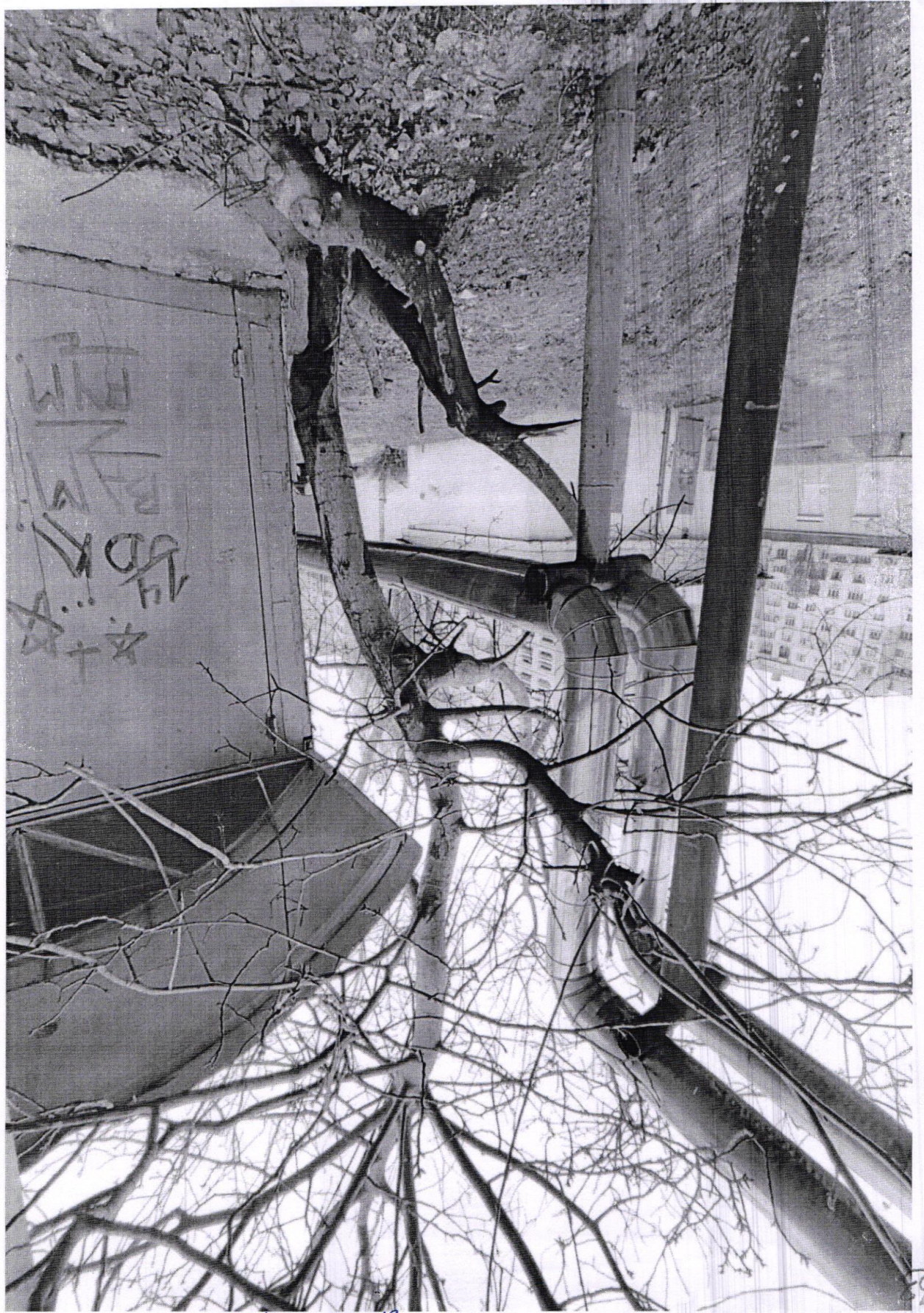

87. Kowu, 26