



**DISPOZIȚIA PRIMARULUI  
РАСПОРЯЖЕНИЕ ПРИМАРА**

**Nr. 165  
din 03.05.2024**

Cu privire la completarea dispoziției primarului nr. 355 din 17.11.2022 ”Cu privire la aprobarea schemelor de amplasament pentru desfășurarea comerțului stradal”

În conformitate cu art. 29 din Legea RM nr. 436/2006 ”Privind administrația publică locală”, Legea RM nr. 231/2010 ”Cu privire la comerțul interior”, întru executarea deciziei Consiliului mun.Bălți nr.17/3 din 10.12.2021 ”Cu privire la aprobarea Regulamentului de comerț local”, cu modificările și completările ulterioare, având în vedere necesitatea gestionării eficiente a terenurilor proprietate publică prin desfășurarea licitației publice, cât și necesitatea stimulării comerțului stradal organizat,-

1. Se completează dispoziția primarului nr. 355 din 17.11.2022 ”Cu privire la aprobarea schemelor de amplasament pentru desfășurarea comerțului stradal” cu anexele nr. 29 – 42, conform anexelor nr. 1-14 la prezenta decizie.

2. Controlul asupra executării prezentei dispoziții mi-l asum.

Primar al mun.Bălți

Alexandr PETKOV

Anexa nr. 1

la Dispoziția Primarului mun. Bălți nr. 165 din 03.05.2019

Anexa nr. 29

la Dispoziția Primarului mun. Bălți nr. 355 din 17.11.2022

## SCHEMA DE AMPLASAMENT A UNITATII COMERCIALE municipiul Balti, strada Tiraspol, f/n, reg.cl.nr.5

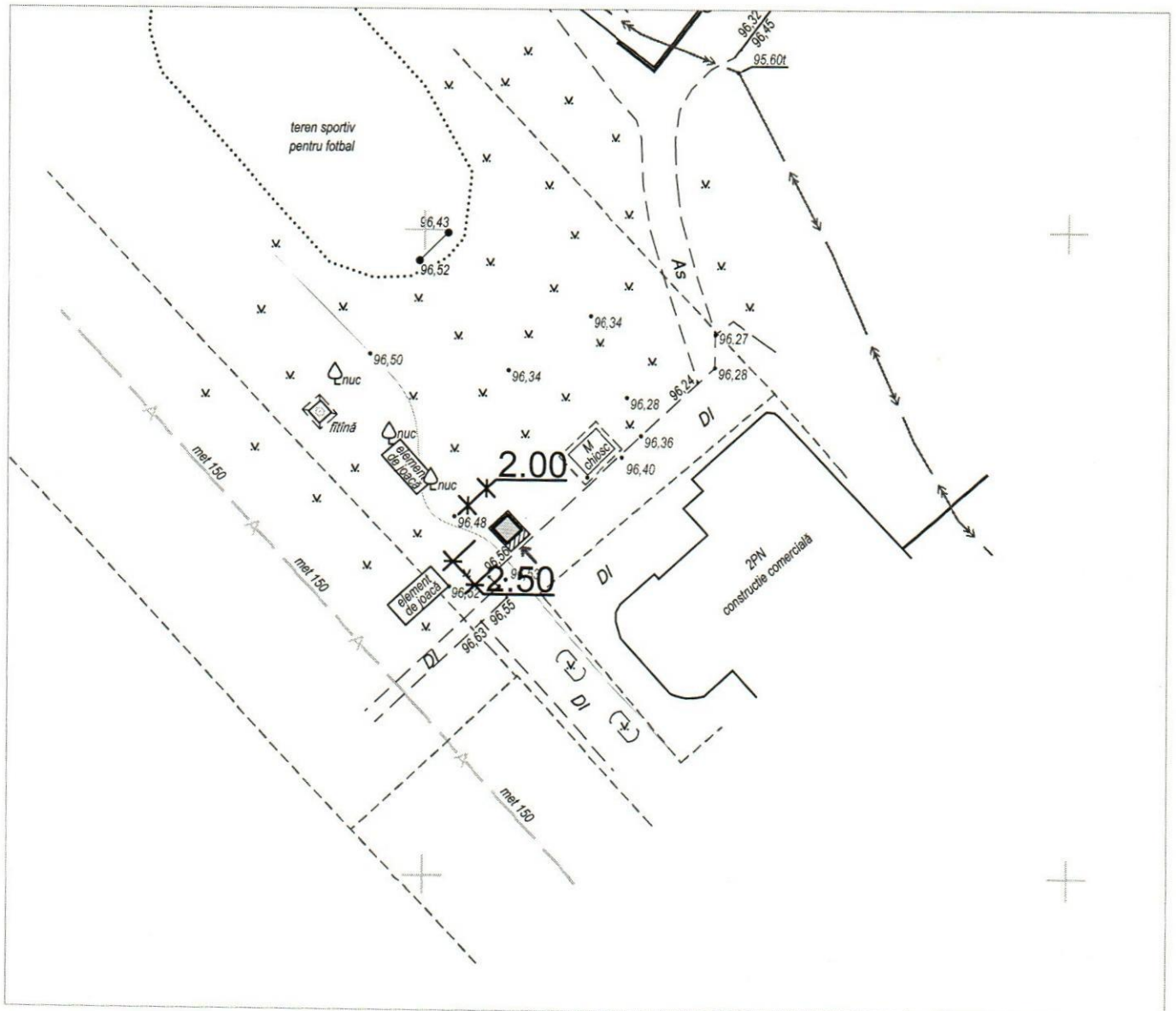

Scara 1:500

- Notă: - Dimensiunea terenului 2,0mx2,5m, suprafața 5,0 m.p.;  
- Dimensiunile instalației 1,55mx1,60m, suprafața 2,48m.p.;  
- Termenul de valabilitate a amplasamentului - 3 ani din data încheierii contractului de obținere a dreptului privind amplasarea terasei.

Șef interimar Direcție Arhitectură și Urbanism



*Ivan Macovschi*

Ivan Macovschi

Șef Direcție Comerț din cadrul Direcției Generale  
Financiar - Economice

*Natalia Romanenco*

Natalia Romanenco



Anexa nr. 2  
la Dispoziția Primarului mun. Bălți nr. 165 din 03.05.2024

Anexa nr. 30  
la Dispoziția Primarului mun. Bălți nr. 355 din 17.11.2022

## SCHEMA DE AMPLASAMENT A UNITATII COMERCIALE municipiul Balti, strada Strîi, reg. cl.nr.19



Scara 1:500

- Notă: - Dimensiunea terenului 2,0mx2,0m, suprafața 5,0 m.p.;  
- Dimensiunile instalației 1,55mx1,60m, suprafața 2,48m.p.;  
- Termenul de valabilitate a amplasamentului - 3 ani din data încheierii contractului de obținere a dreptului privind amplasarea terasei.

Șef interimar Direcție Arhitectură și Urbanism

Ivan Macovschi

Șef Direcție Comerț din cadrul Direcției Generale  
Financiar - Economice

Natalia Romanenco









Anexa nr. 5  
la Dispoziția Primarului mun. Bălți nr. 165 din 03.05.2021

Anexa nr. 33  
la Dispoziția Primarului mun. Bălți nr. 355 din 17.11.2022

## SCHEMA DE AMPLASAMENT A UNITATII COMERCIALE municipiul Balti, bd. Larisa colt str. Stefan cel Mare si Sfint

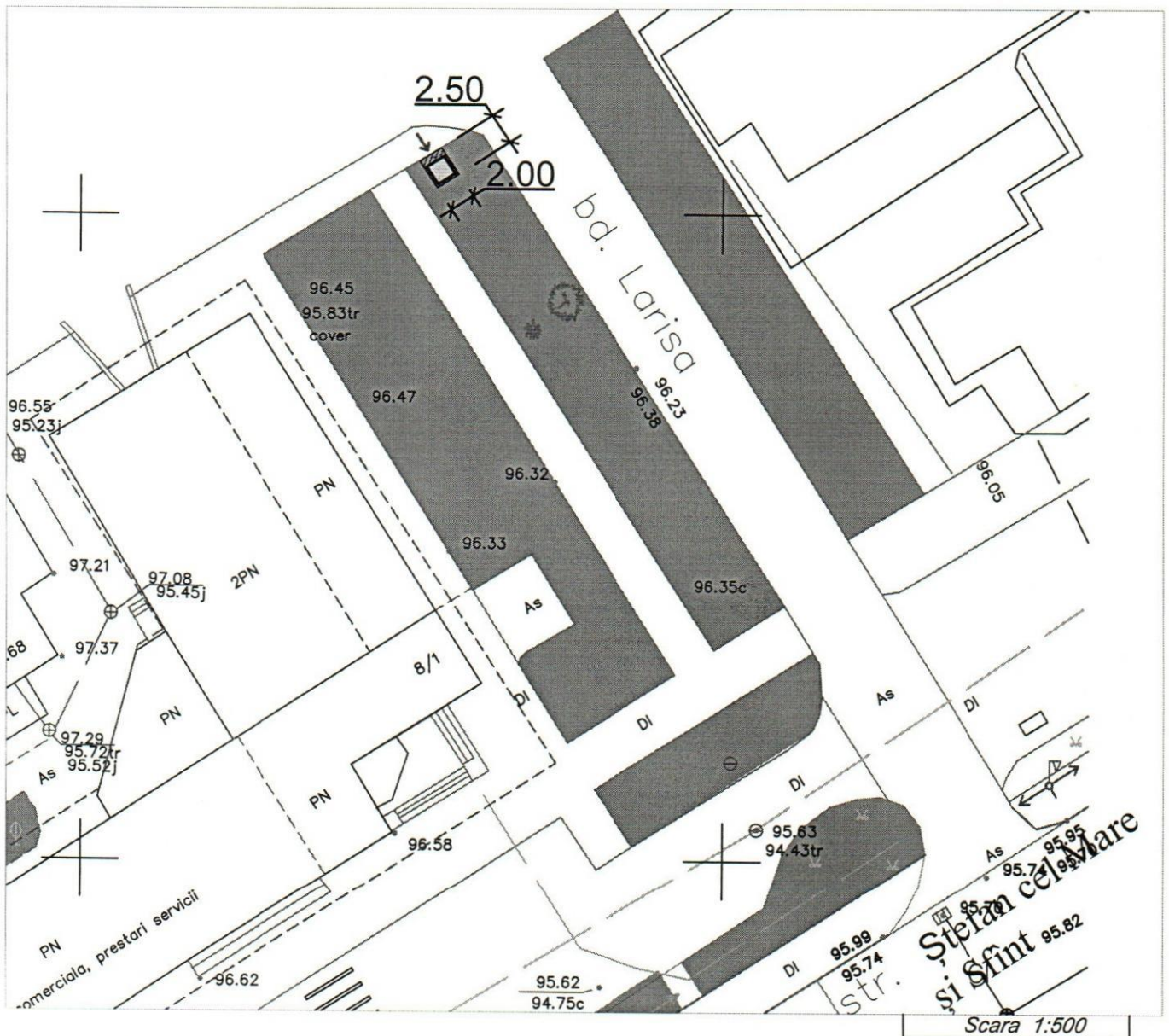

Notă: - Dimensiunea terenului 2,0mx2,5m, suprafața 5,0 m.p.;  
- Dimensiunile instalației 1,55mx1,60m, suprafața 2,48m.p.;  
- Termenul de valabilitate a amplasamentului - 3 ani din data încheierii contractului de obținere a dreptului privind amplasarea terasei.

Șef interimar Direcție Arhitectură și Urbanism

Ivan Macovschi

Șef Direcție Comerț din cadrul Direcției Generale  
Financiar - Economice

Natalia Romanenco



Anexa nr. 6

la Dispoziția Primarului mun. Bălți nr. 165 din 03.05.2021

Anexa nr. 34

la Dispoziția Primarului mun. Bălți nr. 355 din 17.11.2022

## SCHEMA DE AMPLASAMENT A UNITATII COMERCIALE municipiul Balti, strada Bulgară, 19/A



Scara 1:500

- Notă: - Dimensiunea terenului 2,0mx2,5m, suprafața 5,0 m.p.;  
- Dimensiunile instalației 1,55mx1,60m, suprafața 2,48m.p.;  
- Termenul de valabilitate a amplasamentului - 3 ani din data încheierii contractului de obținere a dreptului privind amplasarea terasei.

Șef interimar Direcție Arhitectură și Urbanism

Ivan Macovschi

Șef Direcție Comerț din cadrul Direcției Generale  
Financiar - Economice

Natalia Romanenco







Anexa nr. 9

la Dispoziția Primarului mun. Bălți nr. 165 din 03.05.2021

Anexa nr. 37

la Dispoziția Primarului mun. Bălți nr. 355 din 17.11.2022

## SCHEMA DE AMPLASAMENT A UNITATII COMERCIALE municipiul Balti, strada Alexandru cel Bun, reg.cl.nr.6

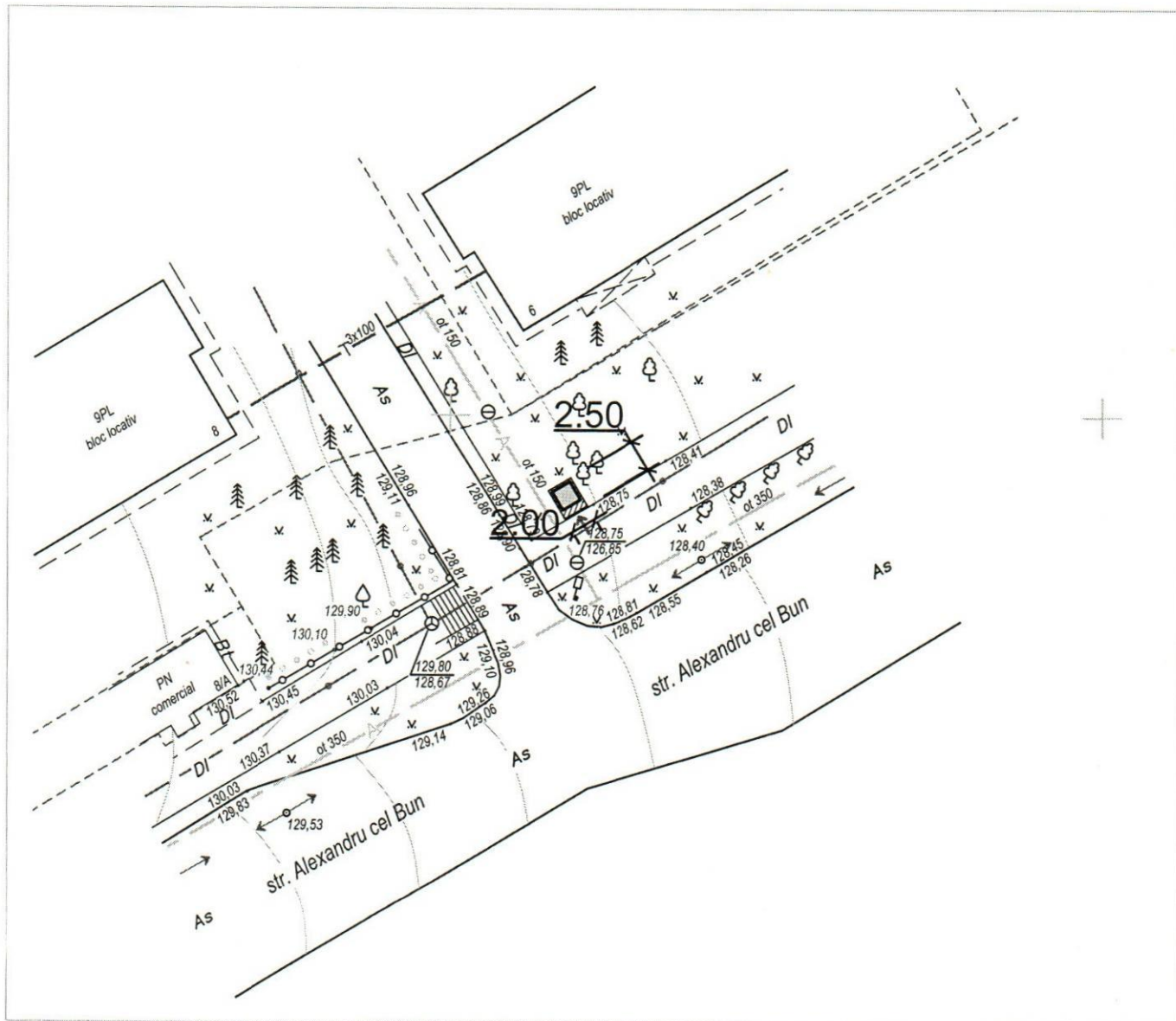

Scara 1:500

- Notă:
- Dimensiunea terenului 2,0mx2,5m, suprafața 5,0 m.p.;
  - Dimensiunile instalației 1,55mx1,60m, suprafața 2,48m.p.;
  - Termenul de valabilitate a amplasamentului - 3 ani din data încheierii contractului de obținere a dreptului privind amplasarea terasei.

Șef interimar Direcție Arhitectură și Urbanism

Ivan Macovschi

Șef Direcție Comerț din cadrul Direcției Generale  
Financiar - Economice

Natalia Romanenco



Anexa nr. 10

la Dispoziția Primarului mun. Bălți nr. 165 din 03.05.2021

Anexa nr. 38

la Dispoziția Primarului mun. Bălți nr. 355 din 17.11.2022

## SCHEMA DE AMPLASAMENT A UNITATII COMERCIALE municipiul Balti, strada Decebal colt strada Tudor Vladimirescu

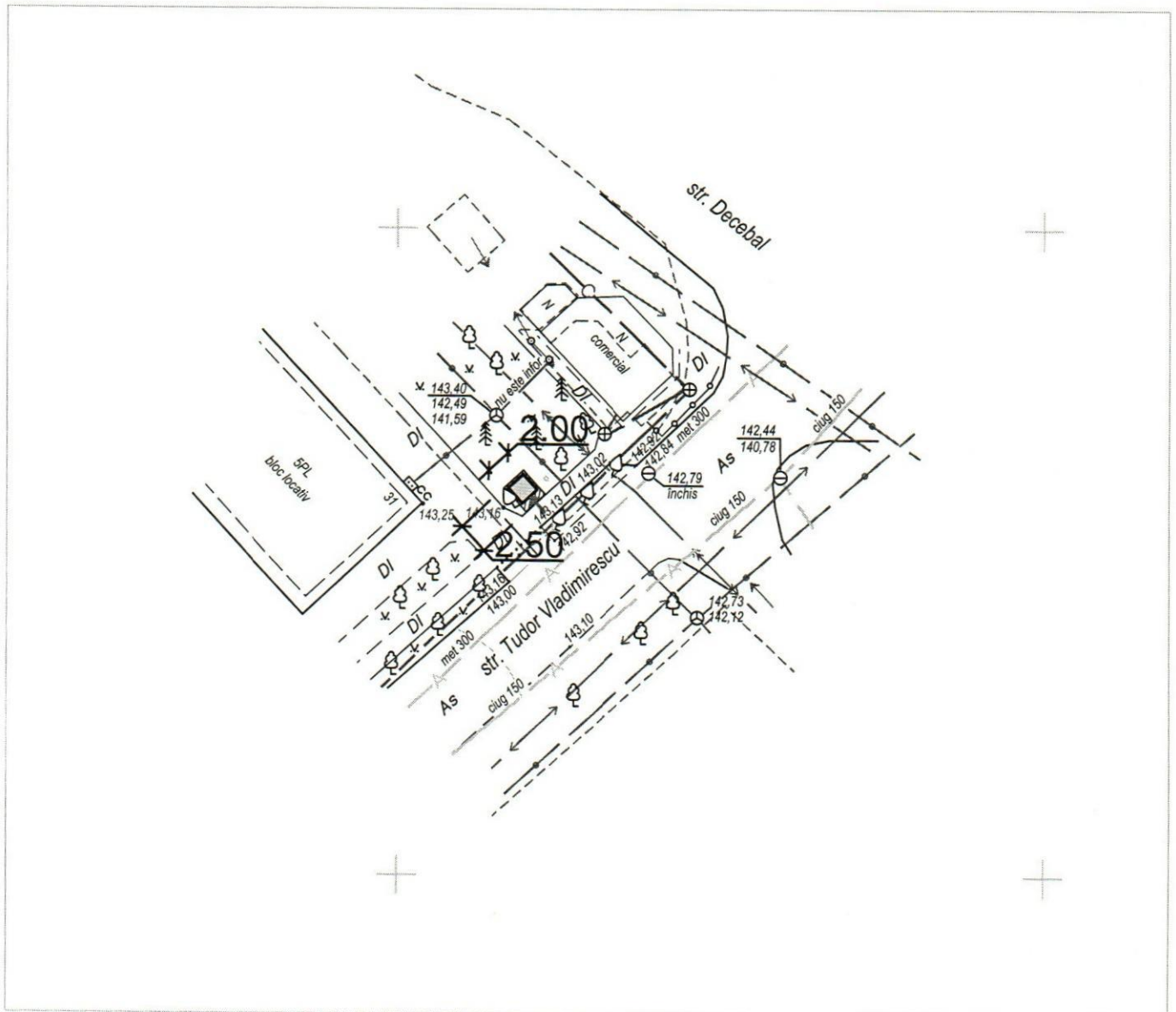

Scara 1:500

- Notă:
- Dimensiunea terenului 2,0mx2,5m, suprafața 5,0 m.p.;
  - Dimensiunile instalației 1,55mx1,60m, suprafața 2,48m.p.;
  - Termenul de valabilitate a amplasamentului - 3 ani din data încheierii contractului de obținere a dreptului privind amplasarea terasei.

Șef interimar Direcție Arhitectură și Urbanism

Ivan Macovschi

Șef Direcție Comerț din cadrul Direcției Generale  
Financiar - Economice

Natalia Romanenco

Anexa nr. 11  
la Dispoziția Primarului mun. Bălți nr. 165 din 03.05.2024

Anexa nr. 39  
la Dispoziția Primarului mun. Bălți nr. 355 din 17.11.2022

## SCHEMA DE AMPLASAMENT A UNITATII COMERCIALE municipiul Balti, strada Alexandr Puskin colt Mircea cel Batrin

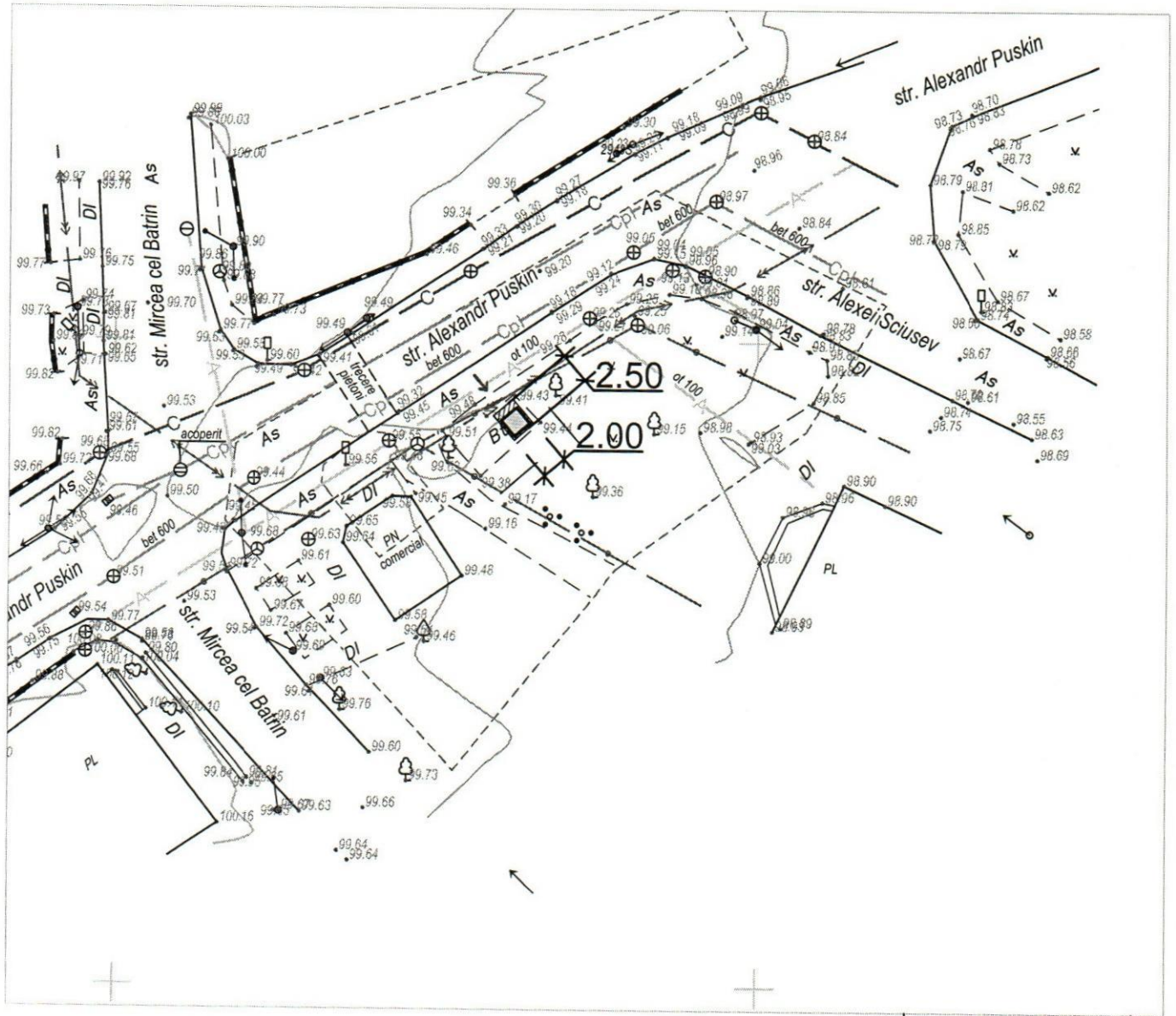

- Notă: - Dimensiunea terenului 2,0mx2,5m, suprafața 5,0 m.p.;  
- Dimensiunile instalației 1,55mx1,60m, suprafața 2,48m.p.;  
- Termenul de valabilitate a amplasamentului - 3 ani din data încheierii contractului de obținere a dreptului privind amplasarea terasei.

Șef interimar Direcție Arhitectură și Urbanism

Ivan Macovschi

Șef Direcție Comerț din cadrul Direcției Generale  
Financiar - Economice

Natalia Romanenco



Anexa nr. 12  
la Dispoziția Primarului mun. Bălți nr. 165 din 03.05.2024

Anexa nr. 40  
la Dispoziția Primarului mun. Bălți nr. 355 din 17.11.2022

## SCHEMA DE AMPLASAMENT A UNITATII COMERCIALE municipiul Balti, strada Decebal, reg.cl.nr.160

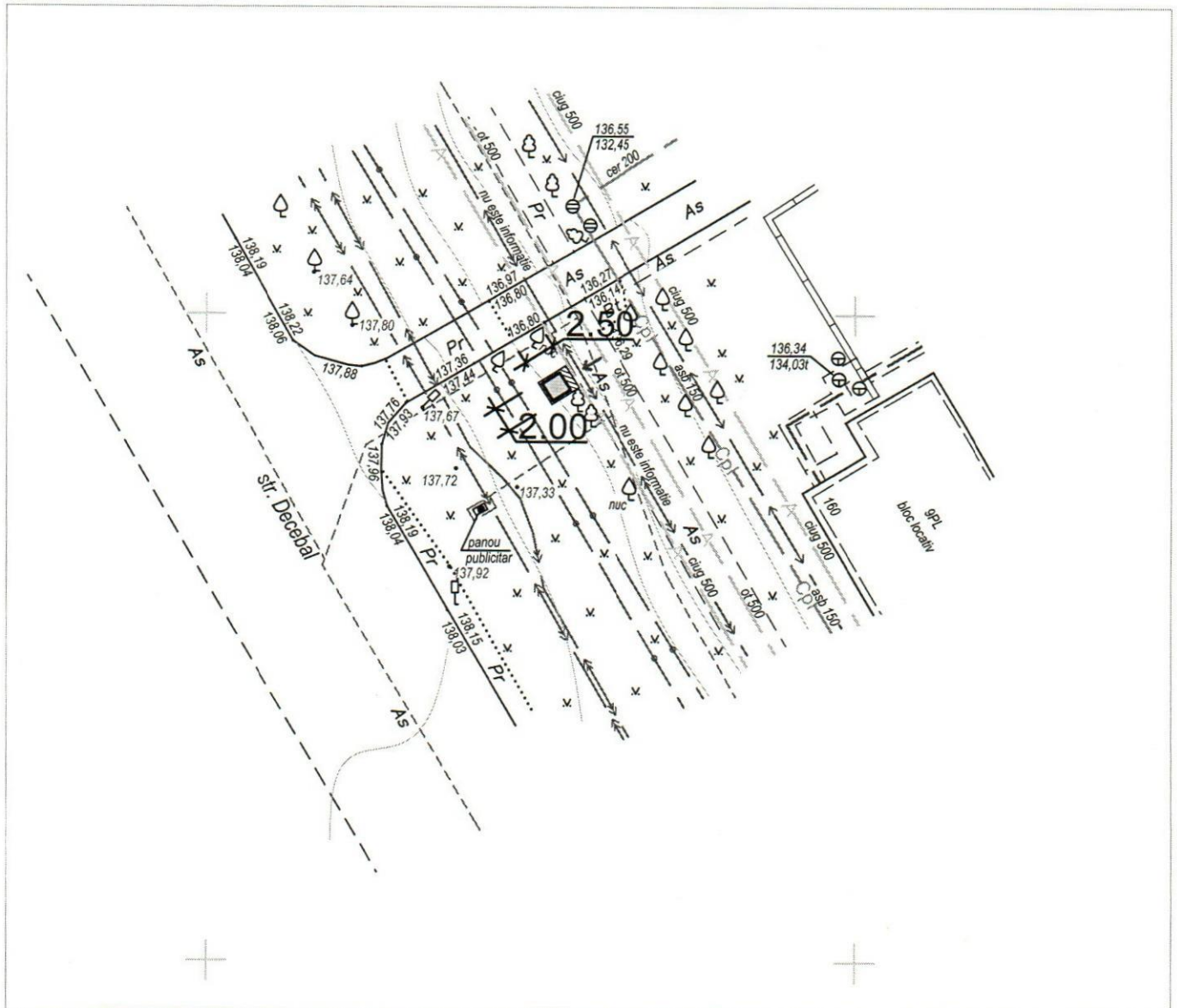

Scara 1:500

Notă: - Dimensiunea terenului 2,0mx2,5m, suprafața 5,0 m.p.;  
- Dimensiunile instalației 1,55mx1,60m, suprafața 2,48m.p.;  
- Termenul de valabilitate a amplasamentului - 3 ani din data încheierii contractului de obținere a dreptului privind amplasarea terasei.

Șef interimar Direcție Arhitectură și Urbanism Ivan Macovschi

Șef Direcție Comerț din cadrul Direcției Generale  
Financiar - Economice

Natalia Romanenco

Anexa nr. 13

la Dispoziția Primarului mun. Bălți nr. 165 din 03.05.2024

Anexa nr. 42

la Dispoziția Primarului mun. Bălți nr. 355 din 17.11.2022

## SCHEMA DE AMPLASAMENT A UNITATII COMERCIALE municipiul Balti, strada Stefan cel Mare si Sfint, reg.bisericii

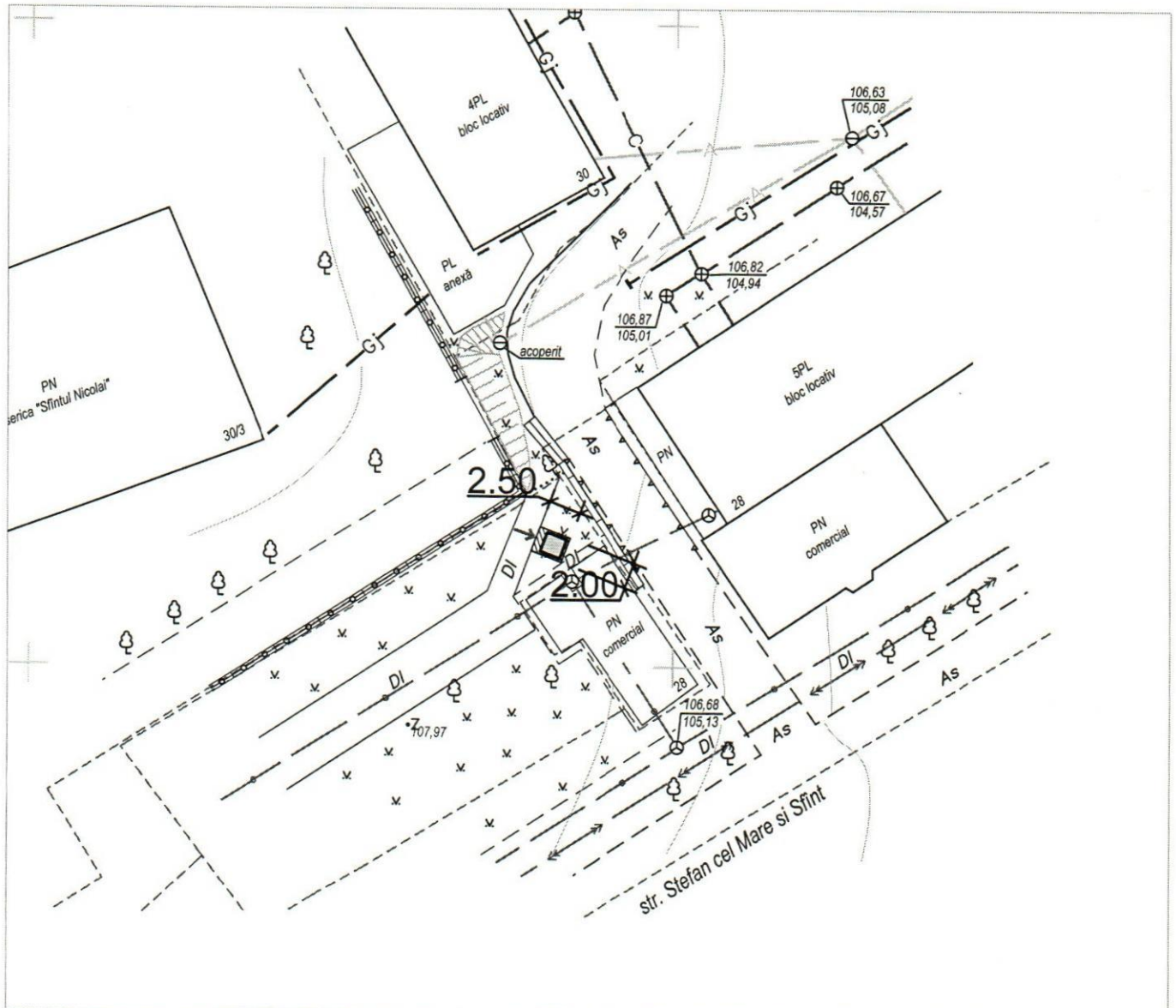

Scara 1:500

- Notă: - Dimensiunea terenului 2,0m x 2,5m, suprafața 5,0 m.p.;  
- Dimensiunile instalației 1,55m x 1,60m, suprafața 2,48m.p.;  
- Termenul de valabilitate a amplasamentului - 3 ani din data încheierii contractului de obținere a dreptului privind amplasarea terasei.

Șef interimar Direcție Arhitectură și Urbanism

Ivan Macovschi

Șef Direcție Comerț din cadrul Direcției Generale  
Financiar - Economice

Natalia Romanenco



Anexa nr. 14

la Dispoziția Primarului mun. Bălți nr. 165 din 03.05.2024

Anexa nr. 42

la Dispoziția Primarului mun. Bălți nr. 355 din 17.11.2022

## SCHEMA DE AMPLASAMENT A UNITATII COMERCIALE municipiul Balti, strada Stefan cel Mare si Sfint, reg. cl.nr.1

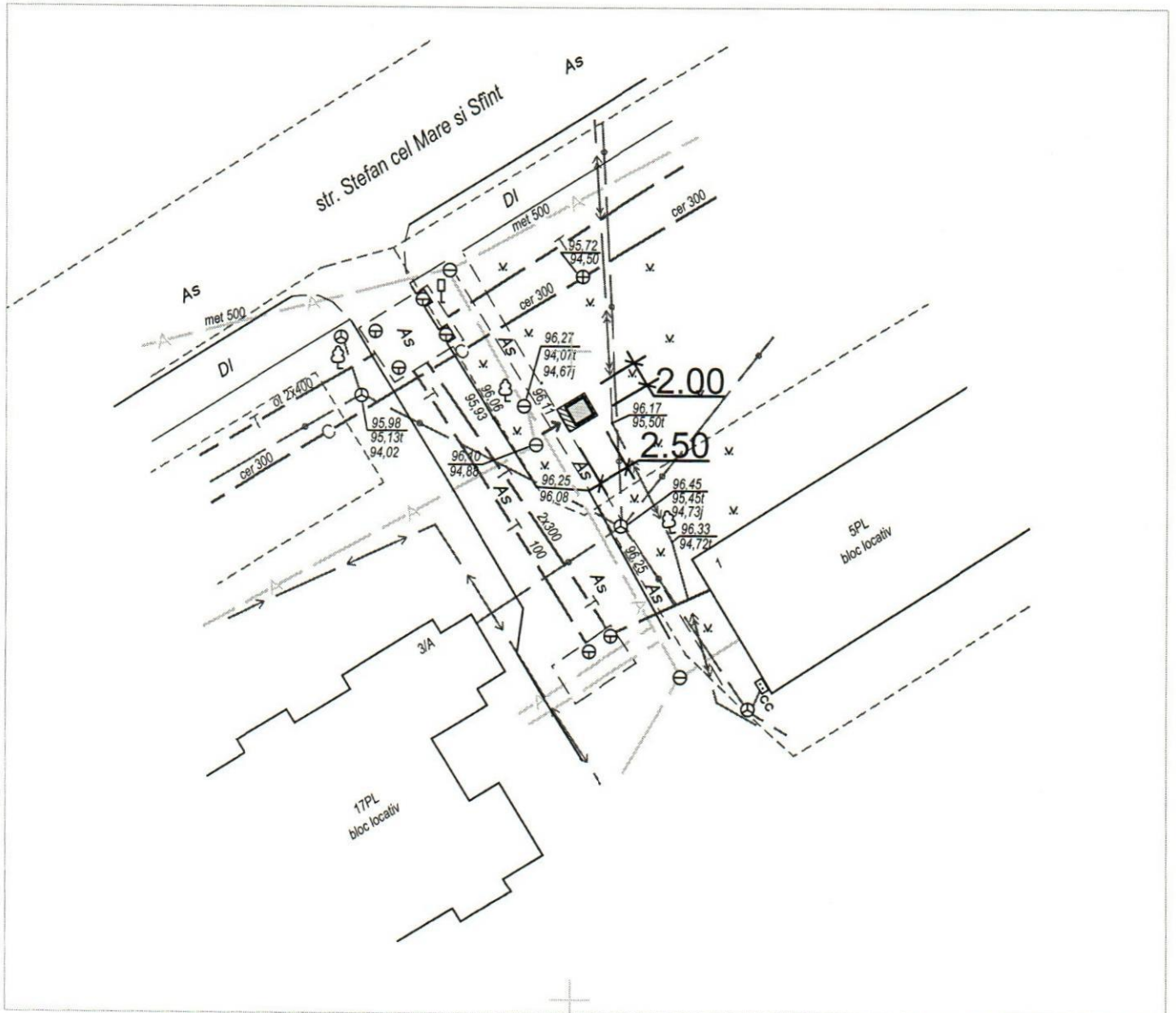

Scara 1:500

Notă: - Dimensiunea terenului 2,0mx2,5m, suprafața 5,0 m.p.;  
- Dimensiunile instalației 1,55mx1,60m, suprafața 2,48m.p.;  
- Termenul de valabilitate a amplasamentului - 3 ani din data încheierii contractului de obținere a dreptului privind amplasarea terasei.

Șef interimar Direcție Arhitectură și Urbanism

Ivan Macovschi

Șef Direcție Comerț din cadrul Direcției Generale  
Financiar - Economice

Natalia Romanenco