



DECIZIA
РЕШЕНИЕ

nr. _____
din _____ 2024

Proiect

Cu privire la restituirea bunului imobil din administrarea
ÎM „Amenajarea Teritoriului și Spații Verzi Bălți” la bilanțul primăriei,
amplasat în str. M. Costin, 99

În conformitate cu art. 14 din Legea RM privind administrația publică locală nr. 436-XVI din 28.12.2006, Legea RM privind decentralizarea administrativă nr. 435-XVI din 28.12.2006, Legea RM privind administrarea și dețatizarea proprietății publice nr. 121-XVI din 04.05.2007, în baza scrisorii ÎM „Amenajarea Teritoriului și Spații Verzi Bălți” nr. 27 din 24.01.2024 și deciziei comisiei pentru administrarea proprietății publice din 01.03.2024, -

Consiliul municipal Bălți DECIDE:

1. ÎM „Amenajarea Teritoriului și Spații Verzi Bălți” să restituie bunurile imobile (nr. cadastral 0300203.368.01, 0300203.368.02), construcții speciale și terenul aferent 0,075 ha (nr. cadastral 0300203.368), care este amplasat pe str. M. Costin, 99 la bilanțul primăriei mun. Bălți, conform anexei.
2. Se împuternicește primarul municipiului Bălți:
 - 2.1. să instituie în comun cu ÎM „Amenajarea Teritoriului și Spații Verzi Bălți” comisiile de primire-predare a bunurilor și să asigure efectuarea transmiterii în cauză, cu perfectarea în ordinea stabilită a tuturor documentelor necesare, conform cerințelor legislației în vigoare;
 - 2.2. să modifice corespunzător registrul patrimoniului public, în conformitate cu legislația în vigoare.
3. Controlul asupra executării prezentei decizii se pune în sarcina comisiei consultative de specialitate pentru gospodărie municipală, administrarea bunurilor și protecția mediului.

Președintele ședinței II
ordinare a Consiliului
municipal Bălți

Contrasemnează:
Secretarul Consiliului
municipal Bălți

Irina Serdiuc

Nr. d/o	Denumirea obiectului	Numărul cadastral	Adres	Anul punerii în funcție	Suprafața m.p.	Valoarea inițială, lei	Uzura la 01.03.2024, lei	Valoarea rămasă, lei
<i>1</i>	<i>2</i>	<i>3</i>	<i>4</i>	<i>5</i>	<i>6</i>	<i>7</i>	<i>8</i>	<i>9</i>
Clădire								
1	Clădirea administrativă	107/0300203.368.01	str. Costin 99	1977	100,7	50658,00	50658,00	00,00
2	Garaj, atelier	108-109/0300203.368.02	str. Costin 99	1980	293,4	154691,00	154691,00	00,00
TOTAL						205349,00	205349,00	
Constucție								
3	Împrejmuire	121	str. Costin 99	1999	58 m2	52177,00	52177,00	00,00
4	Gard	122	str. Costin 99	1980	98 m2	1501,00	1501,00	00,00
TOTAL						53678,00	53678,00	

Nr. d/o	Denumirea	Numărul cadastral	Adres	Anul punerii în funcție	Suprafața, ha	Prețul normativ, lei
<i>1</i>	<i>2</i>	<i>3</i>	<i>4</i>	<i>5</i>	<i>6</i>	<i>7</i>
1	Teren	0300203.368	str. Costin 99		0,075	176326,21

ÎNCHEIERE

la proiectul de decizie a Consiliului municipal Bălți

**Cu privire la restituirea bunului imobil din administrarea
ÎM „Amenajarea Teritoriului și Spații Verzi Bălți” la bilanțul primăriei,
amplasat în str. M. Costin, 99**

Proiectul de decizie în cauză a fost elaborat în conformitate cu art. 14 din Legea RM privind administrația publică locală nr. 436-XVI din 28.12.2006, Legea RM privind decentralizarea administrativă nr. 435-XVI din 28.12.2006, Legea RM privind administrarea și deetimizarea proprietății publice nr. 121-XVI din 04.05.2007, în baza scrisorii ÎM „Amenajarea Teritoriului și Spații Verzi Bălți” nr. 27 din 24.01.2024.

Luînd în considerare cele expuse mai sus și decizia comisiei de administrare a proprietății publice din 01.03.2024, considerăm posibilă examinarea proiectului de decizie dat în cadrul ședinței Consiliului municipal Bălți.

Șeful interimar DPM și RF



Bacioi Diana

Примэрия мун. Бэлць
Юридическое Управление
ул. Индепенденций, 1
тел.: (0231) 5-46-34
(0231) 5-46-35



Primăria mun. Bălți
Direcția Juridică
str. Independenței, 1
tel.: (0231) 5-46-34
(0231) 5-46-35

AVIZ

„Cu privire la restituirea bunului imobil din administrarea
ÎM „Amenajarea Teritoriului și Spații Verzi Bălți” la bilanțul primăriei,
amplasat în str. M. Costin, 99”

Examinând proiectul de decizie a Consiliului municipal Bălți „Cu privire la restituirea bunului imobil din administrarea ÎM „Amenajarea Teritoriului și Spații Verzi Bălți” la bilanțul primăriei, amplasat în str. M. Costin, 99”, care a fost elaborat de subdiviziunea de profil a primăriei mun. Bălți responsabilă de proprietate municipală și relații funciare, Direcția Juridică a Primăriei mun. Bălți consideră că în conformitate cu art. 14 din Legea RM privind administrația publică locală nr. 436-XVI din 28.12.2006, Legea RM privind descentralizarea administrativă nr. 435-XVI din 28.12.2006, Legea RM privind administrarea și deetățizarea proprietății publice nr. 121-XVI din 04.05.2007, în baza scrisorii ÎM „Amenajarea Teritoriului și Spații Verzi Bălți” nr. 27 din 24.01.2024 și deciziei comisiei pentru administrarea proprietății publice din 01.03.2024, - proiectul sus-menționat poate fi examinat și aprobat la ședința Consiliului municipal Bălți.

Șeful Direcției Juridice

A handwritten signature in blue ink, appearing to read 'Vitalii Balan'. The signature is stylized and somewhat cursive.

Vitalii Balan

13.03.24

Primăria mun. Bălți
Întreprinderea municipală
„Amenajarea Teritoriului
și Spațiului Verzi Bălți”



3100, Republica Moldova, m. Bălți,
str. Moscovei, 19 tel. (231) 2-24-36

Примария мун. Бэлць
Муниципальное предприятие
„Благоустройство и
Озеленение Бэлць”

3100, Республика Молдова, м. Бэлць
ул. Московская, 19 тел. (231) 2-24-36

*Decizia
Municipală
30.01.24*

Исх. № 24 от 24.01.2024 г.
На _____ от _____

Примару мун. Бэлць
Г – ну Петкову А.С.

*Unest Saclisnea
Dleu Valan
Pentru referinta
29/01/24*

Просим Вас, вынести на рассмотрение Муниципального Совета вопрос о передаче территории по ул. М. Костин, 99 из хозяйственного ведения МП «Благоустройство и озеленения Бэлць» на баланс примарии, в связи с тем, что данная территория и помещения расположенные на ней не используются в производственных целях предприятия.

Управляющий
МП «Б и О Бэлць»



Новикова Светлана

Исп. Гл. бухгалтер
Бурлаку Л.П.
тел. 0-788-994-41



Intreprinderea de Stat Cadastru
Oficiul Cadastral Teritorial Balti

PLANUL GEOMETRIC AL BUNULUI IMOBIL
perfectat în cadrul lucrării cadastrale la nivel de clădiri

Număr cadastral 0300203.368

Adresa bunului imobil: mun. Bălți str Miron Costin,99

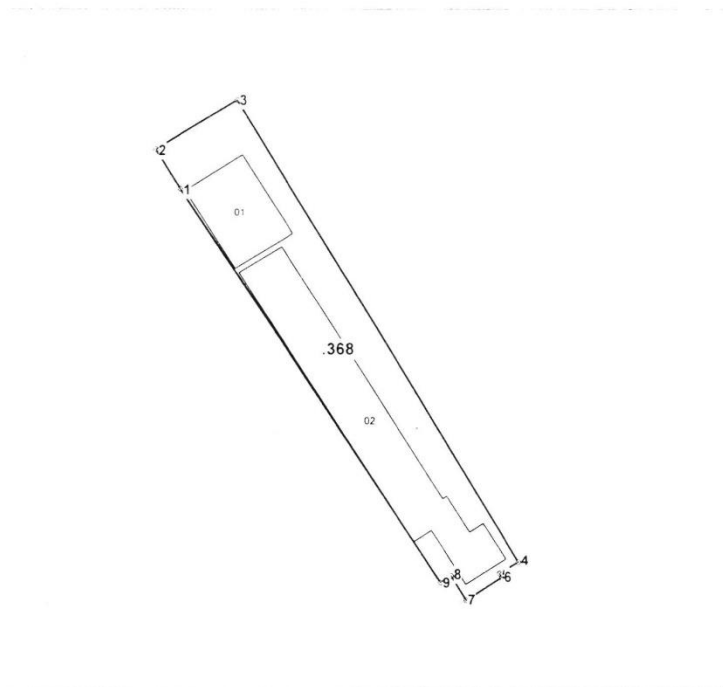

Scara 1:750

Caracteristicile tehnice generale ale bunului imobil

Nr	Tipul_bunului	Mod_de_folosinta	Suprafata
	Teren	pentru constructie	0.075 ha
0300203.368.01	constructie	Administrativa	100.7 m.p.
0300203.368.02	constructie	constructie	293.4 m.p.

Punctele de cotitură ale hotarului terenului sunt preluate din planul cadastral (baza de date grafică).

Parametrii hotarului:

Hotarul	Distanța	Tipul hotarului
1-2	5,86	general
2-3	12,07	general
3-4	68,76	general
4-5	2,80	general
5-6	0,57	general
6-7	5,35	general
7-8	3,65	general
8-9	1,59	general
9-1	60,03	general

Mențiuni:

Data perfectării planului geometric 13.12.2015

Executant Melentii E

Verificat/Conducătorul întreprinderii: A. Chetrari

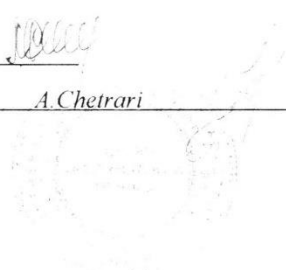

PLANUL REPREZENTĂRII PĂRȚILOR COMPONENTE ALE CLĂDIRILOR



Numărul cadastral al terenului 0300203.368

Adresa bunului imobil: mun. Bălți str Miron Costin,99

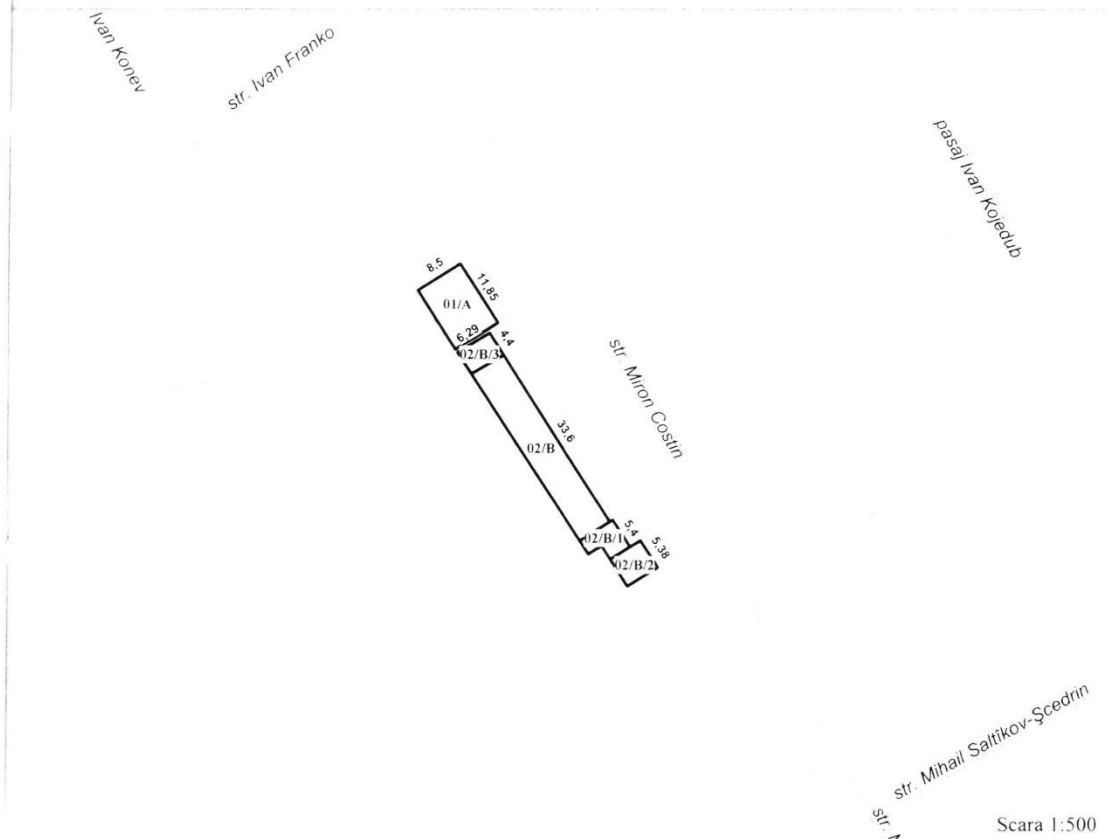

Caracteristicile:				Suprafata la sol(m.p.):		
dastral	Liter	Constructia	Componentul	Supr_mp	NrCadastral	Suprafata
203.368.01	A	Constr.principala	Administrativ	100,7	0300203.368.01	100,7
203.368.02	B	Constr.principala	atelier	201,6	0300203.368.02	293,4
203.368.02	B/1	Constr.principala	Anexa calda	31,1		
203.368.02	B/2	Constr.principala	Anexa calda	32,5		
203.368.02	B/3	Constr.principala	depozit	28,2		

știm:

Data întocmirii planului : 13.12.2015

Executantul lucrărilor: Meleni E

Verificat/Conducătorul întreprinderii: A.Chetrari

Fișa rezultatelor lucrărilor cadastrale la nivel de clădire principală

I. DATE GENERALE DESPRE CLĂDIRIRE

1. Numărul cadastral: 2. Litera:

3. Adresa clădirii:

4. Modul de folosință

5. Nr. nivelelor: 6. Nr. scărilor:

7. Nr. Încăperilor izolate locative: 8. Nr. camerelor locative:

9. Nr. încăperilor izolate nelocative: 10. Suprafața la sol:

II. DESCRIEREA GENERALĂ A CLĂDIRII

Lit.	Componenta	Nr. de nivele	Modul de calcul a suprafeței exterioare	Suprafața exterioară (m ²)	Înălțimea (m)	Volum (m ³)	Anul construcției	Mențiuni
1	2	3	4	5	6	7	8	9
A	Partea principală		11,95x8,50	100,7	3,50	352,0		

Notă: În coloana 9 din compartimentul descrierea generală a clădirii se indică mențiunea autorizat-neautorizat în cazul existenței lipsei autorizației de construire

III. DESCRIEREA TEHNICĂ A CLĂDIRII Lit. A

Denumirea elementelor constructive	Descrierea elementelor constructive	Ponderea element. %	Cota de prezență a element.	Ponderea elementului în clădire. %	Uzura fizică a elementului. %	Ponderea uzurii elementului în clădire. %	
1	2	3	4	5	6	7	
Fundații	piatră naturală brută	18	1	18	40	7,2	
Peretii	portanți	16	1	16	40	6,4	
	despărțitori	piatră calcar lacustru					
Plăuseu	de pod	pe grinzi de lemn	9	1	9	3,6	
	intermediar						
Acoperiș	plăci de azbociment	3	1	3	50	1,5	
Pardose	nivelul I	lemn	11	1	11	40	4,4
	alte nivele						
Coluri	ferestre	lemn duble					
	uși	lemn	8	1	8	3,2	
Finisaj	interior	simplu	16	1	16	6,4	
	exterior	simplu					
Alte lucrări:	sunt	14	1	14	40	5,6	
Total:		95		#3HA4!		#3HA4!	
Uzura fizică a clădirii = (col.7)*100/(col.5)=						#3HA4!	

Notă: Coloanele 2-7 din compartimentul descrierea tehnică a clădirii accesori se completează și se calculează uzura fizică a clădirii doar în scopul calculării valorii de inventariere al bunurilor imobile în conformitate cu alegerea indicilor comasați și valori de inventariere a bunurilor imobile aprobată prin Hotărârea nr. 156 din 15.06.1997 a Ministerului Finanțelor

A executat:

Melentii E

13.12.2015

(numele, prenumele)

(data)

(semnătura)

Stins (data) _____ (numele, prenumele, semnătura inginerului cadastral) _____

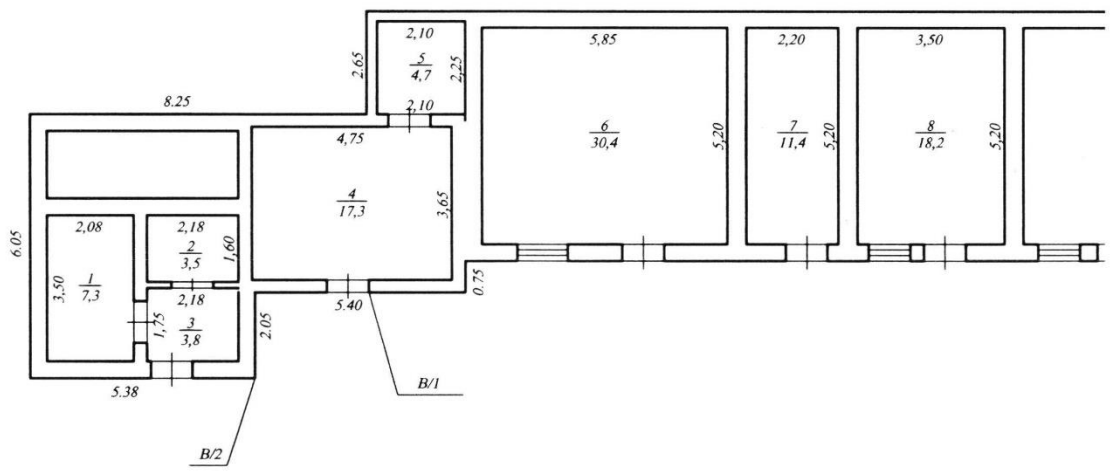

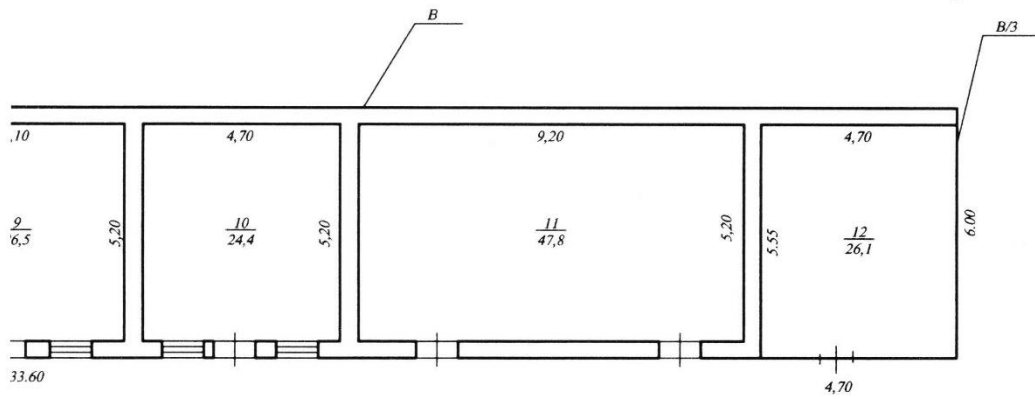

Intreprinderea de Stat "CADASTRU" filiala O.C.T. Bălți			
Plan de nivel al construcției din mun. Bălți, str. M. Costin Nr. 99			
0300 203 368.02	LIT	Intocmit	E. Melentii
Regimul de înălțime	IB	Verificat	I. Cojuhari
Parter		Semnat	
13.12.2015			Scara: 1:100

Fișa rezultatelor lucrărilor cadastrale la nivel de clădire principală

I. DATE GENERALE DESPRE CLĂDIRI

1. Numărul cadastral: 2. Litera:

3. Adresa clădirii:

4. Modul de folosință:

5. Nr. nivelelor: 6. Nr. scărilor:

7. Nr. încăperilor izolate locative: 8. Nr. camerelor locative:

9. Nr. încăperilor izolate nelocative: 10. Suprafața la sol:

II. DESCRIEREA GENERALĂ A CLĂDIRII

L.ii.	Componența	Nr. de nivele	Modul de calcul a suprafeței exterioare	Suprafața exterioară (m ²)	Înălțimea (m)	Volum (m ³)	Anul construcției	Mențiuni
1	2	3	4	5	6	7	8	9
B	Partea principală		33,60x6,00	201,6	3,30	665,0		
B/1	Anexă caldă			31,1	3,30	103,0		
B/2	Anexă caldă		5,38x6,05	32,5	3,30	107,0		
B/3	Anexă caldă		4,70x6,00	28,2	3,50	99,0		

Notă: În coloana 9 din compartimentul descrierea generală a clădirii se indică mențiunea autorizat neautorizat în cazul existenței lipsei autorizației de construire

III. DESCRIEREA TEHNICĂ A CLĂDIRII Lit. B

Denumirea elementelor constructive	Descrierea elementelor constructive	Ponderea element, %	Cota de prezență a element.	Ponderea elementului în clădire, %	Uzura fizică a elementului, %	Ponderea uzurii elementului în clădire, %
1	2	3	4	5	6	7
Fundații	piatră naturală brută	18	1	18	30	5,4
Peretii	portanți	16	1	16	30	4,8
	despărțitori					
Plafon	de pod	9	1	9	30	2,7
	intermediar					
Acoperiș	bitum	3	1	3	40	1,2
Pardos	nivelul I	11	1	11	30	3,3
	alte nivele					
Coluri	ferestre					
	uși	8	1	8	40	3,2
Finisaj	interior	16	1	16	40	6,4
	exterior					
Alte lucrări:	sunt	14	1	14	40	5,6
Total:		95		#3HA4!		#3HA4!
Uzura fizică a clădirii = (col.7)*100/(col.5)=						#3HA4!

Notă: Coloanele 2-7 din compartimentul descrierea tehnică a clădirilor accesorii se completează și se calculează uzura fizică a clădirii doar în scopul calculării valorii de inventariere al bunurilor imobile în conformitate cu culegerea indicilor comasați și valorii de inventariere a bunurilor imobile aprobată prin Hotărârea nr. 156 din 15.06.1997 a Ministerului Finanțelor

A executat: Melenții E 13.12.2015 

(numele, prenumele) (data) (semnătura)

Stins (data) _____ (numele, prenumele, semnătura inginerului cadastral) _____

DESCRIEREA TEHNICĂ A PĂRȚILOR CLĂDIRII Lit. B/1

Denumirea elementelor constructive	Descrierea elementelor constructive	Ponderea element. %	Cota de prezență a element.	Ponderea elementului în clădire, %	Uzura fizică a elementului, %	Ponderea uzurii elementului în clădire, %	
1	2	3	4	5	6	7	
Fundații	<i>piatră naturală brută</i>	18	1	18	40	7,2	
Pereții	portanți	<i>piatră calcar lacustru</i>	16	1	16	40	6,4
	despărțitori						
Plafon	de pod	<i>beton armat monolit</i>	9	1	9	40	3,6
	intermediar						
Acoperiș	<i>bitum</i>	3	1	3	40	1,2	
Pardose	nivelul I	<i>ciment</i>	11	1	11	40	4,4
	alte nivele						
Coturi	ferestre						
	uși	<i>metal</i>	8	1	8	40	3,2
Finisaj	interior	<i>simplu</i>	16	1	16	40	6,4
	exterior						
Alte lucrări:	<i>sunt</i>	14	1	14	40	5,6	
Total:		95		#3HA4!		#3HA4!	
Uzura fizică a clădirii = (col.7)*100 (col.5)						#3HA4!	

DESCRIEREA TEHNICĂ A PĂRȚILOR CLĂDIRII Lit. B/2

Denumirea elementelor constructive	Descrierea elementelor constructive	Ponderea element. %	Cota de prezență a element.	Ponderea elementului în clădire, %	Uzura fizică a elementului, %	Ponderea uzurii elementului în clădire, %	
1	2	3	4	5	6	7	
Fundații	<i>piatră naturală brută</i>	18	1	18	40	7,2	
Pereții	portanți	<i>piatră calcar lacustru</i>	16	1	16	40	6,4
	despărțitori	<i>piatră calcar lacustru</i>					
Plafon	de pod	<i>beton armat monolit</i>	9	1	9	40	3,6
	intermediar						
Acoperiș	<i>bitum</i>	3	1	3	40	1,2	
Pardose	nivelul I	<i>ciment</i>	11	1	11	40	4,4
	alte nivele						
Coturi	ferestre						
	uși	<i>metal</i>	8	1	8	40	3,2
Finisaj	interior	<i>simplu</i>	16	1	16	40	6,4
	exterior	<i>simplu</i>					
Alte lucrări:	<i>sunt</i>	14	1	14	40	5,6	
Total:		95		#3HA4!		#3HA4!	
Uzura fizică a clădirii = (col.7)*100 (col.5)						#3HA4!	

A executat:

Melentiu I

13.12.2015

(nume, prenume, lit.)

(data)

(semnătura)

Stins (data) _____

(numele, prenumele, semnătura inginerului cadastral) _____

DESCRIEREA TEHNICĂ A PĂRȚILOR CLĂDIRII Lit. B/3

Denumirea elementelor constructive	Descrierea elementelor constructive	Ponderea element, %	Cota de prezență a element.	Ponderea elementului în clădire, %	Uzura fizică a elementului, %	Ponderea uzurii elementului în clădire, %
1	2	3	4	5	6	7
Fundații	<i>piatră naturală brută</i>	18	1	18	45	8,1
Pereteți	portanți	16	1	16	45	7,2
	despărțitori					
Plaișeu	de pod	9	1	9	45	4,05
	intermediar					
Acoperiș	<i>plăci de azbociment</i>	3	1	3	45	1,35
Pardosec	nivelul 1	11	1	11	45	4,95
	alte nivele					
Goluri	ferestre					
	uși	8	1	8	45	3,6
Finisaj	interior	16	1	16	45	7,2
	exterior					
Alte lucrări:	<i>sunt</i>	14	1	14	45	6,3
Total:		95		#3HA4!		#3HA4!
Uzura fizică a clădirii = (col.7)*100.(col.5)						#3HA4!

DESCRIEREA TEHNICĂ A PĂRȚILOR CLĂDIRII Lit.

Denumirea elementelor constructive	Descrierea elementelor constructive	Ponderea element, %	Cota de prezență a element.	Ponderea elementului în clădire, %	Uzura fizică a elementului, %	Ponderea uzurii elementului în clădire, %
1	2	3	4	5	6	7
Fundații						
Pereteți	portanți					
	despărțitori					
Plaișeu	de pod					
	intermediar					
Acoperiș						
Pardosec	nivelul 1					
	alte nivele					
Goluri	ferestre					
	uși					
Finisaj	interior					
	exterior					
Alte lucrări:						
Total:		0		#3HA4!		#3HA4!
Uzura fizică a clădirii = (col.7)*100.(col.5)						#3HA4!

A executat: Melentii E. 13.12.2015 

(numele, prenumele)

(data)

(semnătura)

Stins (data) _____ (numele, prenumele, semnătura inginerului cadastral) _____

Întreprinderea de Stat „Cadastru” OCT Balti

ANEXA LA PLANUL CONSTRUCȚIEI

Raionul/municipiu		Bălți		A executat	E. Melentii						
Satul/sectorul				(numele, prenumele)		(semnătura)					
strada		str Miron Costin		Iu. Cojuhari							
Nr. bloc		99		(numele, prenumele)							
Nr. cadastral al construcției			3002030368								
	Nr. scări	Nr. nivelului (inclusiv subso) / Nr. apartamentului / Nr. încăperii nelocate / Nr. cadastrul dintr-o încăpere	Nr. încăperii	de menire socială	Suprafata pe perimetrul interior in m. p.						înălțimea interioară de la dușumea până la tavan
					scara casei, subsool tehnic, coridoarele camerelor, ș.a	totală	inclusiv				
					totală de producere	comercial	locativ	suprafata scării	suprafata auxiliara a încăperilor	suprafata auxiliara a încăperilor nelocate	
13.12.2015		P	1	cămară	8,5						
			2	cabinet	9,9						
			4	coridor	1,8						
			5	sala de ședințe	18,6						
			6	coridor	7,2						
			7	cabinet	10,0						
			8	cabinet	17,0						
				total 01	73,0						
		P	1	duș	7,3						
			2	viceu	3,5						
			3	coridor	3,8						
			4	atelier	17,3						
			5	cămară	4,7						
			6	atelier	30,4						
			7	atelier	11,4						
			8	atelier	18,2						
			9	atelier	26,5						
			10	atelier	24,4						
			11	atelier	47,8						
			12	depozit	26,1						
				total lit 02	221,4						

Registrul bunurilor imobile 0300203368

Capitolul **A,B**
Deschis **31.05.2005**

Subcapitolul I. Bunul imobil

1.0 Bunul imobil **Teren**
Numărul cadastral **0300203.368**
Adresa **mun. Bălți str. Miron Costin, 99**
Modul de folosință **Destinație specială**
Suprafața **0.075 ha**
Tipul hotarelor **generale**

1.1 Bunul imobil **Construcție**
Numărul cadastral **0300203.368.01**
Adresa **mun. Bălți str. Miron Costin, 99**
Modul de folosință **Construcție**
Suprafața **100.7 m.p.**

1.2 Bunul imobil **Construcție**
Numărul cadastral **0300203.368.02**
Adresa **mun. Bălți str. Miron Costin, 99**
Modul de folosință **Construcție**
Suprafața **286.4 m.p.**

Subcapitolul II. Dreptul de proprietate asupra bunului imobil

2.1 Bunul imobil **0300203.368**
Cota parte **1.0**
Proprietarul **Administrația Publică Locală,**
Domiciliul / Sediul -
Temeiul înscrierii **Act de constatare pe teren la modificarea hotărului terenului nr. - din 14.06.2013**
Legea nr. 981-XIV din 11.05.2000
Data înregistrării **18.04.2005**

2.2 Bunul imobil **0300203.368.01**
0300203.368.02
Cota parte **1.0**
Proprietarul **Administrația Publică Locală,**
Domiciliul / Sediul -
Temeiul înscrierii **Act de inventariere nr. 2/14 din 02.04.2004 (5758-3/2005)**
Decizia Consiliul mun.Bălți nr. 2/14 din 02.04.2004 (5758-2/2005)
Data înregistrării **18.04.2005**

Subcapitolul III. Grevarea drepturilor patrimoniale**Partea I. Alte drepturi înregistrate.**

3.1.1 Tipul grevării **Gestiune economică**
Obiectul grevării **Bunul imobil :**
0300203.368
indicat în subcapitol II la nr. 2.1:
Temeiul înscrierii **Decizia Consiliului local Nr. 6/50 din 27.06.2013 (0300/16/13132)**
Act de transmitere-primire Nr. din 22.07.2013 (0300/16/13132)
Termenul / Condiția -
Suma
Titularul grevării / Solicitantul **Întreprinderea Municipală AMENAJAREA TERITORIULUI ȘI SPAȚII VERZI BĂLȚI**

Însemnări
Data înregistrării 20.06.2016

Partea II. Notări.

Nu sunt înscrieri

Interdicții.

Nu sunt înscrieri

* Baza de date este actualizată la data de 13.03.2024, orele 21:10:00

Date cu caracter personal Operator: IP "Agenția Servicii Publice" IO 0000059

DEPARTAMENTUL CADASTRU

ПРОТОКОЛ № 3
Заседания комиссии по управлению
публичным имуществом

мун. Бэлць

« 01 » марта 2024 года

Присутствовало 10 членов комиссии

Рассмотрение вопросов согласно повестке дня:

1. Рассмотрение обращений о приёме имущества в муниципальную собственность:

№ п/п	Заявитель	Краткое содержание	Решение комиссии
1	Специализированная спортивная школа Футбола УОМиС мун. Бэлць (письмо № 02 от 10.01.2024 года)	о приёме имущества на баланс примэрии с последующей передачей в оперативное управление учреждения, на сумму 33356,00 лей, согласно реестра (приложение № 1/1)	1. Принято и сведение 2. УАС и 30 вместе с собой изданы в реестре мун. собственности
2	Главное финансово-экономическое управление примэрии мун. Бэлць (письмо № 01/01-1/9-4 от 12.01.2024 года)	о приёме имущества на баланс примэрии с последующей передачей в оперативное управление учреждения, на сумму 179700,00 лей, согласно реестра (приложение № 1/2)	1. Принято и сведение 2. УАС и 30 вместе с собой изданы в реестре мун. собственности
3	Публичное Учреждение Теоретического Лицея им. М. Еминеску (письмо № 10 от 29.01.2024 года)	о приёме имущества на баланс примэрии с последующей передачей в оперативное управление учреждения, на сумму 804292,20 лей, согласно реестра (приложение № 1/3)	1. Принято и сведение 2. УАС и 30 вместе с собой изданы в реестре мун. собственности

2. Рассмотрение обращений о передаче имущества муниципальной собственности в управление:

№ п/п	Заявитель	Краткое содержание	Решение комиссии
1	МП «Дорожно-ремонтное строительное управление Бэлць» (письмо № 04-02/4270E от 12.01.2024 года)	о передаче из собственности примэрии мун. Бэлць в управлении муниципального предприятия с правом хозяйственного ведения – автотранспортное средство Dacia Logan с государственным номером BSV 419.	1. Удобная форма 2. Дополнительно проект решения с передачей в хоз. ведение муницип. вед.
2	Управление Культуры (письмо № 01-11/21 от 26.01.2024 года)	о передаче без оплаты из оперативного управления ПУ ТЛ им. М. Еминеску основного средства (кресло)- 100шт., в сумме 6537,00 на баланс примэрии мун. Бэлць, с последующей передачей в оперативное управление Управление Культуры, согласно реестра (приложение № 2/1)	3. Составляется 2. Дополнительно проект решения с возвратом на опер. управ. ТЛ им. Еминеску, с последующей передачей в оперативное управ. Управление культуры
3	Публично медико-санитарное учреждение «Центр семейных врачей мун. Бэлць» (письмо № 01-23/25 от 22.01.2024 года)	о приёме имущества на баланс примэрии с последующей передачей в хозяйственное ведение учреждения, на сумму 884001,19 лей, согласно реестра (приложение № 2/2)	3. Удобная форма оформл. 2. Дополнительно проект решения о передаче в хоз. ведение
4	МП «Дорожно-ремонтное строительное управление Бэлць» (письмо № 04-02/4372E от 02.02.2024 года)	о передаче в управлении муниципального предприятия с правом хозяйственного ведения – автотранспортное средство Volvo FL7, с государственным номером HIY 894.	1. Отказ в передаче автотранспортного средства.

3. Рассмотрение обращений по вопросам удорожания основных средств:

№ п/п	Заявитель	Краткое содержание	Решение комиссии
1	Публичное Учреждение Теоретического Лицея им. М. Еминеску (письмо № 9 от 29.01.2024 года)	об увеличении стоимости здания, расположенного по адресу ул. Штефан чел Маре, 81, с кадастровым номером 0300305050.01, на сумму 4389945,16 лей, за счёт проведённых капитальных ремонтных работ.	3. Прямых и сверенных 2. Телс в 30 вместе с отчетом о выполнении в работе учред. одобрен.

4. Рассмотрение обращений по разным имущественным вопросам:

№ п/п	Заявитель	Краткое содержание	Решение комиссии
1	МП «Благоустройство и озеленение» (письмо № 129 от 21.04.2021 года)	о передаче из хозяйственного ведения предприятия на баланс примэрии, территории по ул. М. Костин, 99 – в связи с тем, что данная территория и расположенные на ней помещения (административный корпус/ гаражи, мастерские) не используются в производственных целях муниципального предприятия.	1. Удовольствием 2. Проектное решение о возврате
2	МП «Жилищно-Коммунальное Хозяйство Бэлць» (письмо № 11/759-08 от 07.09.2023 года)	о сносе с последующим списанием строения, находящегося по адресу ул. Ч. Порумбеску, 5.	1. Рассмотрение 2. Проектное решение о сносе, на основании тех. ж. о. ф.
3	АО «CREDIS» (письмо № 03-18/438 от 07.02.2024 года)	о передаче автотранспортного средства Dacia Logan III Essential 1,0 Sce 65 CP Территориальному агенству социальной защиты Nord-Nord Vest.	1. Удовольствием 2. Передача в собственность (проектное решение)
4	Территориальный военный центр Бэлць (письмо № SF-8 от 14.02.2024 года)	о частичном возврате строений (три аварийных строения и бомбоубежище), а также часть земельного участка, находящихся в оперативном управлении.	1. Стимулировать к возврату 2. Предоставление своей земли.

Председатель комиссии  Петков А.С. – примар мун. Бэлць

Зам. председателя комиссии  Усатый А.Ф. – зам. примара муниципия Бэлць по вопросам муниципальной собственности земельных отношений, архитектуры и строительства, муниципальног хозяйства

Секретарь комиссии  Негара Л.С. – гл. специалист Управления муниципальной собственности и земельных отношений примэрии (по вопросам муниципального имущества)