



DECIZIA
РЕШЕНИЕ

№
от 2023 г.

Проект
Перевод

О санитарной вырубке и обрезке зеленых насаждений, не входящих в лесной фонд

В соответствии с п. f¹) ч. (2) ст. 14 Закона о местном публичном управлении № 436-XVI от 28.12.2006 г., Законом о зеленых насаждениях городских и сельских населенных пунктов № 591-XIV от 23.09.1999 г., п. е) ч. (2) ст. 4 Закона о мониторинге объектов недвижимого имущества № 267 от 29.11.2012 г., Постановлением Правительства № 27 от 19.01.2004 г. «Об утверждении Положения о согласовании рубок в лесном фонде и лесной растительности, не входящей в лесной фонд», рассмотрев обращения граждан, экономических агентов и на основании актов фитосанитарного обследования деревьев, выданных МП «Amenajarea Teritoriului și Spații Verzi Bălți», Авторизаций для вырубки в лесном фонде и зеленых насаждений, не входящих в лесной фонд, выданных Агентством окружающей среды, –

Совет муниципия Бэлць РЕШИЛ:

1. Признать необходимость вырубки аварийных, сухих и пораженных деревьев, не входящих в лесной фонд, а также разрешить производство работ по санитарной вырубке зеленых насаждений согласно приложению № 1.
2. Признать необходимость проведения работ по обрезке деревьев, которые под влиянием неблагоприятных условий окружающей среды потеряли свою функциональность, эстетический вид, имеющих в кронах сухие и поломанные ветки, согласно приложению № 2.
3. Муниципальному предприятию „Amenajarea Teritoriului și Spații Verzi Bălți”:
 - 3.1. произвести работы по санитарной вырубке и обрезке зеленых насаждений в пределах выделенных ассигнований;
 - 3.2. подготовить необходимые документы для списания вырубленных зеленых насаждений, не входящих в лесной фонд, согласно балансовой стоимости.
4. Примару мун. Бэлць представить на утверждение Совету муниципия Бэлць документы на списание вырубленных зеленых насаждений, не входящих в лесной фонд, согласно балансовой стоимости.
5. Настоящее решение может быть оспорено в суде Бэлць (местонахождение: центр, ул. Хотинская, 43) в 30-дневный срок со дня сообщения согласно положениям Административного кодекса Республики Молдова № 116/2018.
6. Контроль за исполнением настоящего решения возложить на специализированную консультативную комиссию по муниципальному хозяйству, управлению имуществом и защите окружающей среды.

Председательствующий на VIII
внеочередном заседании Совета
муниципия Бэлць

Контрассигнует:
Секретарь Совета
муниципия Бэлць

Ирина Сердюк

Перечень деревьев, не входящих в лесной фонд, подлежащих санитарной вырубке согласно Авторизациям
на вырубку в лесном фонде и лесной растительности, не входящей в лесной фонд

№ п/п	Адрес	Название (порода)	Кол-во	Диаметр ствола	Состояние дерева	Категория санитарного состояния	Выводы (Предлагаемые мероприятия)	Объем древесной массы, м ³	Авторизация	Ответственный за исполнение работ
1	ул. Дечебал, 97 заявление № С01-998/134 от 23.06.2023	тополь	1	40,0 см	Дерево расположено напротив жилого дома № 97 по ул. Дечебал, возле детской площадки, дерево полностью сухое. АКТ фитосанитарного обследования деревьев № 34 от 31.07.2023	V	Санитарная вырубка	0,92	Авторизация на вырубку в лесном фонде и лесной растительности, не входящей в лесной фонд № Р- 4567/2023 от 14.08.2023	МП «БИО Бэлць»
2	==	платан берёза	1 1	18,0 см 27,0 см	Деревья расположены напротив жилого дома № 97 по ул. Дечебал, близко к капитальному забору, деревья полностью сухие. АКТ фитосанитарного обследования деревьев № 34 от 31.07.2023	V	Санитарная вырубка	0,13 0,34	==	==

3	≠/≠	ясень	1	24,0 см	Дерево растёт напротив жилого дома № 97 по ул. Дечебал, возле детской площадки. Дерево наклонено, высохло примерно на 70-75 %. АКТ фитосанитарного обследования деревьев № 34 от 31.07.2023.	IV	Санитарная вырубка	0,22	≠/≠	≠/≠
4	≠/≠	акация	1	34,0 см	жилого дома № 97 по ул. Дечебал. В стволе у основания роста образовалось огромное дупло с процессом гниения, крона дерева высохла примерно на 80 %. АКТ фитосанитарного обследования деревьев № 34 от 31.07.2023.	IV	Санитарная вырубка	0,66	≠/≠	≠/≠
5	ул. Щусева, 12	тополь	1	110,0 см	Дерево растёт на углу жилого дома № 12 по ул. Щусева. Исследуемое дерево достигло максимального вегетативного возраста, в кроне дерева обнаружены сухие и поврежденные ветки. Дерево растёт на расстоянии примерно 2,5 м от газопровода SRL «Bălți-Gaz».	IV	Санитарная вырубка	5,47	≠/≠	≠/≠

					АКТ фитосанитарного обследования деревьев № 34 от 31.07.2023.					
6	ул. 31 Августа, 47 заявление № 03-13/2266 от 23.06.2023	айлант	1	40,0 см	Дерево растёт во дворе жилого дома № 47А по ул.31 Августа. Дерево выросло из самосева, растёт в непосредственной близости от здания и электрического столба, ветки свисают над электрическим проводом и крышей дома. АКТ фитосанитарного обследования деревьев № 34 от 31.07.2023.	IV	Санитарная вырубка	1,84	==	==
7	==	айлант	1	22,0 см	Дерево растёт во дворе жилого дома № 47А по ул.31 Августа. Дерево выросло из самосева, растёт в непосредственной близости от системы канализации, крона дерева высохла примерно на 80 %. АКТ фитосанитарного обследования деревьев № 34 от 31.07.2023.	IV	Санитарная вырубка	0,22	==	==
8	ул. Островского, 46-48 заявление № Col-1021/127	береза	1	22,0 см	Дерево расположено во дворе жилого дома № 46 по ул. Островского, между 1 и 2 подъездом.	V	Санитарная вырубка	0,22	==	==

	от 28.06.2023				Дерево полностью сухое. АКТ фитосанитарного обследования деревьев № 34 от 31.07.2023.		ка			
9	=/=	Arçar	1	20,0 см	Дерево расположено во дворе жилого дома № 48 по ул. Островского, напротив подъезда № 3. Ранее скелетные ветки обрушились, дерево высохло примерно на 60 %. АКТ фитосанитарного обследования деревьев № 34 от 31.07.2023.	IV	Санитарная вырубка	0,13	=/=	=/=
10	=/=	клён	1	22,0 см	Дерево расположено во дворе жилого дома № 48 по ул. Островского, между 1 и 2 подъездом. На высоте примерно 3м обнаружен процесс гниения. Дерево высохло примерно на 55% - 60 %. АКТ фитосанитарного обследования деревьев № 34 от 31.07.2023.	IV	Санитарная вырубка	0,22	=/=	=/=
11	=/=	липа	1	35,0 см	Дерево расположено во дворе жилого дома № 48 по ул. Островского, напротив подъезда № 3. Ствол дерева	IV	Санитарная вырубка	0,69	=/=	=/=

					поврежден процессом гниения, в стволе образовалось огромное дупло, растёт с уклоном в сторону пешеходной зоны. АКТ фитосанитарного обследования деревьев № 34 от 31.07.2023.					
12	ул.Чехова,31 «А» заявление № М-1036/134 от 29.06.2023	клён шаровидн ый	4	18,0 см 13,0 см 12,0 см 15,0 см	Деревья ррасположены за жилым домом, № 31 «А» по ул. Чехова. Деревья полностью сухие. АКТ фитосанитарного обследования деревьев № 34 от 31.07.2023.	V	Санитар ная выруб ка	0,13 0,064 0,024 0,064	==	==
13	==	клён шаровидн ый	1	20,0 см	Дерево растёт за жилым домом, № 31 «А» по вдоль улицы. В стволе у основания роста образовалось дупло, дерево высохло примерно на 80%. АКТ № 34 от 31.07.2023.	V	Санитар ная выруб ка	0,13	==	==
14	ул. Колесова, 10 заявление № С - 1039/134 от 29.06.2023	липа	2	24,0 см 26,0 см	Деревья растут во дворе жилого дома, № 10 по ул. Колесова, деревья наклонены в сторону теплосетей. АКТ фитосанитарного обследования деревьев № 34 от 31.07.2023.	III	Санитар ная выруб ка	0,23 0,36	==	==

15	=/=	вяз	1	38,0 см	Дерево расположено во дворе жилого дома, № 10 по ул. Колесова, возле забора. Дерево полностью сухое. АКТ фитосанитарного обследования деревьев № 34 от 31.07.2023.	V	Санитарная вырубка	0,84	=/=	=/=
16	=/=	вяз	1	18,0 см	Дерево растёт в непосредственной близости к торцу дома, № 10 по ул. Колесова. Крона дерева повреждает наружную часть дома, дерево произросло из самосева. АКТ фитосанитарного обследования деревьев № 34 от 31.07.2023.	IV	Санитарная вырубка	0,14	=/=	=/=
17	=/=	клён	2	31,0 см 40,0 см	Деревья растут за жилым домом, № 10 по ул. Колесова. В стволах деревьев у основания роста образовались огромные дупла с процессом гниения, обнаружены трещины и грибковые заболевания. Деревья наклонены в сторону жилого дома. АКТ фитосанитарного обследования деревьев № 34 от 31.07.2023.	IV	Санитарная вырубка	0,51 0,9	=/=	=/=

18	≠/≠	тополь	1	42,0 см	Дерево растёт за жилым домом, № 10 по ул. Колесова. Дерево утратило способность к росту, в кроне обнаружены повреждённые и сухие ветки. АКТ фитосанитарного обследования деревьев № 34 от 31.07.2023.	IV	Санитарная вырубка	1,15	≠/≠	≠/≠
19	≠/≠	вяз	1	18,0 см	Дерево растёт на углу жилого дома, № 10 по ул. Колесова, в непосредственной близости к гаражу. В стволе образовалось много дупел с процессом гниения. Дерево высохло примерно на 70%-75%. АКТ фитосанитарного обследования деревьев № 34 от 31.07.2023.	V	Санитарная вырубка	0,14	≠/≠	≠/≠
20	ул. Колесова, 17 заявление № Col-1032/134 от 293.06.2023	тополь	1	86,0 см	Дерево растёт во дворе жилого дома, № 17 по ул. Колесова. Дерево достигло максимального вегетативного возраста, утратило способность к росту, в кроне обнаружены сухие и повреждённые ветки. АКТ	IV	Санитарная вырубка igienā	4,31	≠/≠	≠/≠

					фитосанитарного обследования деревьев № 34 от 31.07.2023.					
21	ул. 26 Марта,1 заявление № 204 от 10.07.2023	тополь	1	68,0 см	Дерево растёт во дворе жилого дома, № 1 по ул. 26 Марта. Дерево достигло максимального вегетативного роста, утратило способность к росту. Ствол дерева повреждён процессом гниения, крона высохла примерно на 70%. АКТ фитосанитарного обследования деревьев № 34 от 31.07.2023.	IV	Санитар ная выруб ка	1,43	=/=	=/=
22	=/=	тополь	1	75,0 см	Дерево после омоложения растёт во дворе жилого дома, № 1 по ул. 26 Марта. Дерево наклонено в сторону жилого дома, крона повреждает крышу дома, ствол дерева поврежден процессом гниения. АКТ фитосанитарного обследования деревьев № 34 от 31.07.2023	IV	Санитар ная выруб ка	1,72	=/=	=/=
23	бул. М.Еминеску, 9 заявление	берёза	1	38,0 см	Дерево растёт за жилым домом , № 9	IV	Санитар ная	0,88	=/=	=/=

	№ М - 1058/134 от 05.07.2023				по бул. Еминеску. Крона дерева высохла примерно на 70 %. АКТ фитосанитарного обследования деревьев № 34 от 31.07.2023		выруб ка			
24	==	орех	1	31,0 см	Дерево растёт за домом № 9 по бул. Еминеску. Крона дерева высохла примерно на 65%-70 %. АКТ фитосанитарного обследования деревьев № 34 от 31.07.2023	IV	Санитар ная выруб ка	0,51	==	==
25	ул. Болгарская, 150/2 заявление № М - 1070/134 от 07.07.2023	берёза	1	32,0 см	Дерево растёт за жилым домом, № 150/2 по ул. Болгарская. Дерево полностью сухое. АКТ фитосанитарного обследования деревьев № 34 от 31.07.2023	V	Санитар ная выруб ка	0,5	==	==
26	==	абрикос	1	18,0 см	Дерево растёт за жилым домом, № 150/2 по ул. Болгарская. Крона дерева высохла примерно на 95 %. АКТ фитосанитарного обследования деревьев № 34 от 31.07.2023	V	Санитар ная выруб ка	0,13	==	==
27	бул. Лариса,1 ДОУ № 49 заявление № 02-10/623 От28.08.2023	ива	1	58,0 см	Дерево растёт на территории Дошкольного Образовательного Учреждения № 49.	V	Санитар ная выруб ка	2,07	Авторизация на вырубку в лесном фонде и лесной	Собстве н-ными силами

					Впоследствии сильного ветра, который был 25.07.2023, скелетная ветка обрушилась. Дерево растёт на спортивной площадке. АКТ фитосанитарного обследования деревьев № 36 от 09.08.2023				растительности, не входящей в лесной фонд № Р- 4602/2023 от 23.08.2023	
28	=/=	вишня	1	25,0 см	Дерево растёт на территории Дошкольного Образовательного Учреждения № 49. Впоследствии сильного ветра, который был 25.07.2023, одна из скелетных веток обрушилась, вторая полностью сухая. АКТ фитосанитарного обследования деревьев № 36 от 09.08.2023.	V	Санитарная вырубка	0,36	=/=	Собственными силами
29	=/=	тополь	1	58,0 см	Дерево растёт на территории Дошкольного Образовательного Учреждения № 49, с правой стороны второго входа. Ранее крона обрушилась, впоследствии обрушения ствол высотой 4м полностью высох. АКТ фитосанитарного обследования деревьев № 36 от 09.08.2023.	V	Санитарная вырубка	2,28	=/=	Собственными силами

30	≠/≠	тополь	10	43,0 см 45,0 см 62,0 см 85,0 см 46,0 см 62,0 см 90,0 см 60,0 см 57,0 см 50,0 см	Деревья расположены на территории Дошкольного Образовательного Учреждения № 49, полностью сухие. АКТ фитосанитарного обследования деревьев № 36 от 09.08.2023.	V	Санитарная вырубка	1,15 1,41 2,57 4,31 1,41 2,57 4,6 2,28 2,28 1,7	≠/≠	Собственными силами
31	≠/≠	тополь	2	60,0 см 63,0 см	Деревья растут на территории Дошкольного Образовательного Учреждения № 49, высохли примерно на 90%. АКТ фитосанитарного обследования деревьев № 36 от 09.08.2023	V	Санитарная вырубка	2,28 2,57	≠/≠	Собственными силами
32	ул. Сучава, 6А ДОУ № 43	тополь	1 1	58,0 см 77,0 см	Деревья расположены на территории Дошкольного Образовательного Учреждения № 43, полностью сухие. АКТ фитосанитарного обследования деревьев № 37 от 09.08.2023.	V	Санитарная вырубка	2,28 3,37	Авторизация на вырубку в лесном фонде и лесной растительности, не входящей в лесной фонд № Р- 4602/2023 от 23.08.2023	Собственными силами
33	≠/≠	клён	1	50,0см	Дерево растёт на территории Дошкольного Образовательного Учреждения № 43, весь ствол повреждён процессом гниения, дерево высохло	V	Санитарная вырубка	1,68		Собственными силами

					примерно на 85%. АКТ № 37 от 09.08.2023.					
34	=/=	тополь	2	85,0 см 66,0 см	Деревья расположены на территории ЛТ „М. Lomonosov”, полностью сухие. АКТ фитосанитарного обследования деревьев № 39 от 09.08.2023.	V	Санитарная вырубка	4,31 2,86	=/=	Собственными силами
35	=/=	Salcie	1	110,0 см	Дерево растёт на территории ЛТ „М. Lomonosov”, на углу здания. Скелетные ветки высохли, повреждены процессом гниения, обнаружено много дупел. АКТ фитосанитарного обследования деревьев № 39 от 09.08.2023.	V	Санитарная вырубка	5,06	=/=	Собственными силами
36	=/=	тополь	1	65,0 см	Дерево растёт на территории ЛТ „М. Lomonosov”, высохло примерно на 90%. АКТ фитосанитарного обследования деревьев № 39 от 09.08.2023.	V	Санитарная вырубка	2,86	=/=	Собственными силами

Всего: количество деревьев, подлежащих сносу, –54 штуки.

Перечень деревьев, не входящих в лесной фонд, подлежащих обрезке согласно Авторизации
на вырубку в лесном фонде и лесной растительности, не входящей в лесной фонд.

№ п/п	Адрес	Название (порода)	Кол-во	Диаметр ствола	Состояние дерева	Категория санитарного состояния	Выводы (Предлагаемые мероприятия)	Объем древесной массы, м ³	Авторизация	Ответственный за исполнение работ
1	бул. Лариса,1 ДОУ № 49 заявление № 02-10/623 От 28.08.2023	тополь	1	55,0 см	Дерево растёт на территории Дошкольного образовательного учреждения № 49, близко к центральному входу. В кроне дерева обнаружены сухие и повреждённые ветки. АКТ фитосанитарного обследования деревьев № 36 от 09.08.2023	III	обрезка	-	Авторизация на вырубку в лесном фонде и лесной растительности, не входящей в лесной фонд № Р- 4602/2023 от 23.08.2023	Собственными силами

2	ул. Сучава, 6А ДОУ № 43	ива	1	65,0 см	Дерево растёт на территории Дошкольного Образовательного Учреждения № 43, близко к игровой площадке. В кроне дерева обнаружены сухие и повреждённые ветки. АКТ фитосанитарного обследования деревьев № 37 от 09.08.2023	III	обрезка	-	Авторизация на вырубку в лесном фонде и лесной растительности, не входящей в лесной фонд № Р- 4602/2023 от 23.08.2023	Собственными силами
3	==/==	черешня	1	40,0 см	Дерево растёт на территории Дошкольного Образовательного Учреждения № 43, близко к игровой площадке. В кроне дерева обнаружены сухие и повреждённые ветки. АКТ фитосанитарного обследования деревьев № 37 от 09.08.2023.	III	обрезка	-	==/==	Собственными силами
4	бул. Лариса, 5 ЛТ „М. Lomonosov”	липа орех орех	3	49,0 см 40,0 см 36,0 см	Деревья растут на территории ЛТ „М. Lomonosov”, с правой стороны центрального входа. Ветки повреждают крышу и фасад здания. АКТ фитосанитарного обследования деревьев № 39 от 09.08.2023.	III	обрезка	-	Авторизация на вырубку в лесном фонде и лесной растительности, не входящей в лесной фонд № Р- 4604/2023 от 23.08.2023	Собственными силами

5	=/=	клён клён тополь тополь тополь	5	48,0 см 68,0 см 90,0 см 80,0 см 67,0 см	Деревья растут на территории ЛТ „М. Lomonosov”, с правой стороны центрального входа. Ветки дерева повреждают крышу и фасад здания. АКТ фитосанитарного обследования деревьев № 39 от 09.08.2023.	III	обрезка	-	=/=	Собственными силами
6	=/=	тополь	1	62,0 см	Дерево после омоложения, растёт на территории ЛТ „М. Lomonosov”. Ветки дерева повреждают крышу и фасад здания. АКТ фитосанитарного обследования деревьев № 39 от 09.08.2023.	III	обрезка	-	=/=	Собственными силами
7	=/=	липа	1	40,0 см	Дерево растёт на территории ЛТ „М. Lomonosov”, на углу лица. Ветки повреждают крышу и фасад школы. АКТ фитосанитарного обследования деревьев № 39 от 09.08.2023.	III	обрезка	-	=/=	Собственными силами

8	=/=	тополь	2	62,0 см 65,0 см	Деревья растут на территории ЛТ „М. Lomonosov”, напротив стадиона. Ветки дерева повреждают крышу и фасад здания. АКТ фитосанитарного обследования деревьев № 39 от 09.08.2023.	III	обрезка	-	=/=	Собственными силами
9	=/=	вяз двух ств.	1	38,0* 27,0 см	Дерево растёт на территории ЛТ „М. Lomonosov”, с левой стороны здания. Ветки повреждают крышу и фасад школы. АКТ фитосанитарного обследования деревьев № 39 от 09.08.2023.	III	обрезка	-	=/=	Собственными силами

Всего: количество деревьев, подлежащих обрезке –16 штук.

RAPORT DE SPECIALITATE

la proiectul de decizie a Consiliului mun. Bălți
„Cu privire la tăieri de igienă și curățare sanitară a vegetației
forestiere din afara fondului forestier”

Direcția gospodărie comunală a primăriei mun. Bălți propune spre examinare Consiliului mun. Bălți, proiectul de decizie cu privire la tăieri de igienă și curățare sanitară a vegetației forestiere din afara fondului forestier.

Proiectul menționat este elaborat în conformitate cu legislația în vigoare, adresările cetățenilor, agenților economici, actelor fitosanitare elaborate de către Î.M. «Amenajarea Teritoriului și Spații Verzi Bălți» și Autorizațiilor pentru tăieri în fondul forestier și în vegetația forestieră din afara fondului forestier, eliberate de către Agenția de Mediu.

Potrivit rezultatelor inspecției spațiilor verzi din municipiul Bălți, care urma să fie supuse tăierilor de igienă și renovare, sa constatat că lista arborilor inspecți corespunde corespunde proiectului de hotărâre.

Direcția gospodărie comunală a primăriei supune proiectul de decizie „ Cu privire la tăieri de igienă și curățare sanitară a vegetației forestiere din afara fondului forestier” pentru examinare și aprobare la ședința Consiliului municipal Bălți

Șef DGC



V. Zincovschi

ex. Evghenia Grati, sp. principal DGC
tel.(0231) 5-46-44



AVIZ
referitor la proiectul de decizie a
Consiliului Local al Municipiului Bălți

**„Cu privire la tăieri de igienă și curățare sanitară a
vegetației forestiere din afara fondului forestier”**

Inițiator proiect – Primarul Municipiului Bălți

Autor proiect – Direcția gospodărie comunală

Condițiile ce au impus elaborarea proiectului de decizie și finalitățile urmărite:

În calitate de temei de fapt pentru elaborarea proiectului de decizie au servit adresările cetățenilor și agenților economici, actele de cercetare fitosanitară a vegetației forestiere emise de Î.M. „Amenajarea Teritoriului și Spații Verzi Bălți”, autorizațiile pentru tăieri în fondul forestier și în vegetația forestieră din afara fondului forestier, eliberate de către Agenția de Mediu.

Principalele prevederi ale proiectului de decizie:

1. Recunoașterea necesității tăierii arborilor avariați, uscați și contaminați și permiterea efectuării lucrărilor privind tăierile de igienă a vegetației forestiere din afara fondului forestier.

2. Recunoașterea necesității efectuării lucrărilor de curățare sanitară a arborilor, care sub influența condițiilor nefavorabile de mediu și-au pierdut funcționalitatea și aspectul estetic, având în coroană ramuri uscate și rupte.

3. Punerea în sarcina Întreprinderii Municipale „Amenajarea Teritoriului și Spații Verzi Bălți” efectuarea lucrărilor tăierilor de igienă și de renovare a spațiilor verzi în limita mijloacelor financiare alocate și întocmirea documentației necesare respective pentru decontarea contravalorii vegetației forestiere tăiate din afara fondului forestier în conformitate cu valoarea de bilanț.

4. Punerea în sarcina Primarului mun. Bălți prezentarea spre aprobare Consiliului mun. Bălți a actelor necesare pentru decontarea contravalorii vegetației forestiere tăiate din afara fondului forestier în conformitate cu valoarea de bilanț.

Cadrul normativ relevant pentru elaborarea proiectului de decizie:

Legea privind administrația publică locală nr.436-XVI din 28.12.2006, care la art. 14 alin. (2) p. f¹) prevede următoarele:

„Articolul 14. Competențele de bază ale consiliilor locale ... (2) Pornind de la domeniile de activitate ale autorităților administrației publice locale de nivelul întâi stabilite la art. 4 al Legii privind descentralizarea administrativă, consiliul local realizează următoarele competențe: ... f¹) decide, în condițiile legislației în vigoare, asupra tăierii, defrișării arborilor și arbuștilor din spațiile verzi proprietate publică a unității administrativ-teritoriale și/sau asupra strămutării lor;”.

Legea cu privire la spațiile verzi ale localităților urbane și rurale nr. 591-XIV din 23.09.1999, care reglementează relațiile în domeniul dezvoltării și protecției spațiilor verzi ale localităților urbane și rurale în scopul asigurării dreptului fiecărui

om la un mediu sănătos și estetic plăcut și în același timp interzice tăierile ilicite, vătămările plantelor sau a unor părți din ele iar la art. 39 alin. (1) prevede următoarele: „Articolul 39. Finanțarea activităților din spațiile verzi ... (1) Activitățile de administrare și gospodărire a spațiilor verzi subordonate autorităților administrației publice locale sunt finanțate din bugetul local, inclusiv din veniturile colectate, precum și din alte mijloace de proveniență legală.”.

Legea privind monitoringul bunurilor imobile nr. 267 din 29.11.2012, care are drept scop crearea unui mecanism de actualizare a datelor privind bunurile imobile în vederea susținerii sistemului de impozitare și care la art. 4 alin. (2) lit. e) prevede următoarele:

„Articolul 4. Autoritățile publice responsabile de prezentarea informației pentru actualizarea datelor cadastrale ... (2) Autoritățile administrației publice locale sunt responsabile pentru prezentarea informației către organele cadastrale teritoriale, cu anexarea actelor privind: ... e) defrișarea sau sădirea plantațiilor perene;”.

Hotărârea Guvernului nr. 27 din 19.01.2004 „Pentru aprobarea Regulamentului cu privire la autorizarea tăierilor în fondul forestier și vegetația forestieră din afara fondului forestier”.

Având în vedere existența cadrului normativ necesar pentru examinarea chestiunii în cauză, proiectul de decizie **este recomandat** pentru examinare în cadrul ședinței Consiliului Local al Municipiului Bălți.

Șef adjunct Direcție juridică



Oleg Leahu

30.08.2023

Primaria mun. Bălți
Intreprinderea municipală

„Amenajarea Teritoriului
și Spații Verzi Bălți”

3100, Republica Moldova, m. Bălți,
str. Moscovei, 19 tel. (231) 2-24-36

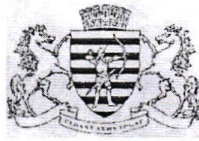

Primăria mun. Bălți
Муниципальное предприятие

„Благоустройство и
Озеленение Бэлць”

3100, Республика Молдова, м. Бэлць
ул. Московская, 19 тел. (231) 2-24-36

Исх. № 361
от 14.08.2023 г.

E. Trandafir
ET

Начальнику УКХ мун. Бэлць
Госп. Зинковскому Вячеславу

МП «Благоустройство и Озеленение Бэлць» направляет в Ваш адрес
фитосанитарный акт № 34 от 31.07.2023 г. для рассмотрения на заседании
Муниципального Совета.



Управляющий
МП «Благоустройство и Озеленение Бэлць»

S. Novikova

Новиков Светлана

Исполнитель:
Инженер по благоустройству и озеленению
Числаш Светлана тел. 023135448



ÎM «Amenajarea teritoriului și spații verzi Bălți»



APROBAT

Administrator ÎM «Amenajarea
Teritoriului și spații verzi Bălți»
Novicova S.

ACT nr. 34 din 31.07.2023 de cercetare fitosanitară a arborilor

Examinarea vegetațiilor forestiere aflate în gestiune a fost efectuată de angajații ÎM «Amenajarea Teritoriului și spații verzi Bălți», conform ord. nr. 4 din 03.01.2023:

- șef adjunct – *Melnicenco M.*;
- inginer spații verzi – *Cislaș S.*;
- specialist serviciu înverzire – *Zalenscaia N.*

În conformitate cu Legea RM cu privire la spații verzi a localităților urbane și rurale nr. 591- XIV din 23 septembrie 1999, Hotărârea Guvernului RM pentru aprobarea Regulamentului cu privire la autorizarea tăierilor în fondul forestier și vegetația forestieră din afara fondului forestier nr. 27 din 19.01.2004., Regulile Sanitare în pădurile RM, s-a efectuat cercetarea vegetației forestiere supuse fenomenului de uscăre cu scopul aprecierii stării sanitare, petrecerea măsurilor de îmbunătățire a acesteia, totodată înlăturarea vegetației forestiere, care prezintă pericol.

Au fost cercetați arborii de pe adrese nominalizate mai jos și s-a constatat:

Adresa	Denumirea (Specia)	Unit.	Diametrul Tulpinei	Masa lemnoasă	Descrierea	Categoria de stare	Concluzia (Măsurile protecție și ameliorare propuse)
Str. Decebal, 97	Plop	1	40,0 cm	0,92	Arborele crește vis-a-vis de blocul locativ nr. 97 de pe str. Decebal, lângă terenul de joacă, este uscat complet.	V	Tăieri de igienă
	Platan	1	18,0 cm	0,13	Arborii cresc vis-a-vis de blocul locativ nr. 97 de pe str. Decebal, în directă apropiere gardului capital, sunt uscați complet.	V	
	Mesteacăn	1	27,0 cm	0,34			
	Frasin	1	24,0 cm	0,22	Arborele crește vis-a-vis de blocul locativ nr. 97 de pe str. Decebal, lângă terenul de joacă. Arborele crește cu înclinare, este uscat circa 70-75 %.	IV	
	Salcîm	1	34,0 cm	0,66	Arborele crește vis-a-vis de blocul locativ nr. 97 de pe str. Decebal. În tulpina la baza de creștere sunt depistată scorbură imensă cu procesul de putrefacție, coroana uscată circa 80 %.	IV	

Str. Sciusev, 12	Plop	1	110,0	5,47	Arborele crește la colțul blocului locativ nr. 12 de pe str. Sciusev. Arborele cercetat a atins vîrstă maximă de longevitate, în coroana arborelui au fost depistate ramuri uscate și deteriorate. Crește la distanța de 2,5 m de gazaduct SRL «Bălți-Gaz»	IV	Tăieri de igienă
Str. 31 August, 47	Ailant	1	40,0 cm	1,84	Arborele crește în curtea blocului locativ nr.47 de pe str. 31 August. Arborele procreșcut din lăstării și semințiși, crește în directă apropiere de clădire și stîlp electric, ramurile se întind pe firele electrice și acoperiș.	IV	Tăieri de igienă
	Ailant	1	22,0 cm	0,22	Arborele crește în curtea blocului locativ nr.47 de pe str. 31 August, procreșcut din lăstării și semințiși, crește în directă apropiere de sistemă de canalizare, coroana este uscată circa 80 %.	IV	Tăieri de igienă
Str.Ostrovski, 46-48	Mesteacăn	1	22,0 cm	0,22	Arborele crește în curtea blocului locativ nr.46 de pe str. Ostrovski, între scara nr. 1 și nr. 2. Este uscat complet.	V	Tăieri de igienă
	Arțar	1	20,0 cm	0,13	Arborele crește în curtea blocului locativ nr.48 de pe str. Ostrovski, vis-a-vis de scara nr. 3. Anterior o ramură scheletară s-a prăbușit. Arborele este uscată circa 60 %.	IV	Tăieri de igienă
	Arțar	1	22,0 cm	0,22	Arborele crește în curtea blocului locativ nr.48 de pe str. Ostrovski, între scara nr. 2 și nr. 3. La înălțimea aproximativ de 3 m a fost depistat procesul de putrefacție. Arborele este uscată circa 55% - 60 %.	IV	Tăieri de igienă
	Tei	1	35,0 cm	0,69	Arborele crește în curtea blocului locativ nr.48 de pe str. Ostrovski, vis-a-vis de scara nr. 3. Tulpina arborelui este afectată de procesul de putrefacție, a fost depistată scorbură imensă, crește cu înclinare spre zona pietonală.	IV	Tăieri de igienă
Str.Cehov,31 «A»	Arțar sferic	4	18,0 cm 13,0 cm 12,0 cm 15,0 cm	0,13 0,064 0,024 0,064	Arborii creșe în spatele blocului locativ nr. 31 «A» de pe str. Cehov, de-a lungul străzii. Arborii sunt uscați complet.	V	Tăieri de igienă
	Arțar sferic	1	20,0 cm	0,13	Arborele crește în spatele blocului locativ nr. 31 «A» de pe str. Cehov, de-a lungul străzii. În tulpina la baza de creștere a fost depistată scorbură, este uscat circa 80%.	V	Tăieri de igienă

Str. Colesov, 10	Tei	2	24,0 cm 26,0 cm	0,23 0,36	Arborii cresc în curtea blocului locativ nr. 10 de pe str. Colesov, cresc cu înclinare, interferează rețelele teplocentrale.	III	Tăieri de igienă
	Ulm	1	38,0 cm	0,84	Arborele crește în curtea blocului locativ nr. 10 de pe str. Colesov, lângă gard. Arborele este uscat complet.	V	Tăieri de igienă
	Ulm	1	18,0 cm	0,14 ✓	Arborele crește în direcția apropiere din partea de spate blocului locativ nr. 10 de pe str. Colesov, coroana detiorează suprafața blocului. Arborele procreșcut din lăstării și semințiși.	IV	Tăieri de igienă
	Arțar	2	31,0 cm 40,0 cm	0,51 0,9	Arborii cresc în spatele blocului locativ nr. 10 de pe str. Colesov. În tulpini la baza de creștere au fost depistați scorburi imense cu procesul de putrefacție, crăpături și o boală fungică. Arborii cresc cu înclinare spre blocul locativ.	IV	Tăieri de igienă
	Plop	1	42,0 cm	1,15	Arborele crește în spatele blocului locativ nr. 10 de pe str. Colesov. Arborele a pierdut capacitate de creștere, în coroana sunt depistate diverse, ramurile uscate și deteriorate.	IV	Tăieri de igienă
	Ulm	1	18,0 cm	0,14	Arborele crește în colțul blocului locativ nr. 10 de pe str. Colesov, în direcția apropiere de garajuri. În tulpina a fost depistată scorburi multiple cu procesul de putrefacție. Arborele este uscat circa 70%-75%.	V	Tăieri de igienă
Str. Colesov, 17	Plop	1	86,0 cm	4,31	Arborele crește în curtea blocului locativ nr.17 de pe str. Colesov. Arborele a atins vârsta maximă de longevitate, a pierdut capacitatea de creștere, în coroana sunt depistate diverse ramurile uscate și deteriorate.	IV	Tăieri de igienă
Str. 26 Martie, 1	Plop	1	68,0 cm	1,43	Arborele crește în curtea blocului locativ nr.1 de pe str. 26 Martie, după renovare. Arborele a atins vârsta maximă de longevitate, a pierdut capacitatea de creștere. Tulpina arborelui este afectată de procesul de putrefacție, coroana uscată circa 70%.	IV	Tăieri de igienă
	Plop	1	75,0 cm	1,72	Arborele crește în curtea blocului locativ nr.1 de pe str. 26 Martie, după renovare. Arborele crește cu înclinare spre blocul locativ, coroana deteriorează acoperișul, tulpina arborelui este afectată de procesul de putrefacție.	IV	Tăieri de igienă

Bd. M. Eminescu, 9	Mesteacăn	1	38,0 cm	0,88	Arborele crește în spatele blocului locativ nr. 9 de pe bd. M. Eminescu. Coroana arborelui este uscată circa 70 %.	IV	Tăieri de igienă
	Nuc	1	31,0 cm	0,51	Arborele crește în spatele blocului locativ nr. 9 de pe bd. M. Eminescu. Coroana arborelui este uscată circa 65%-70 %.	IV	Tăieri de igienă
Str. Bulgară, 150/2	Mesteacăn	1	32,0 cm	0,5	Arborele crește în spatele blocului locativ nr. 150/2 de pe str. Bulgară. Arborele este uscat complet.	V	Tăieri de igienă
	Cais	1	18,0 cm	0,13	Arborele crește în spatele blocului locativ nr. 150/2 de pe str. Bulgară. Coroana arborelui este uscată circa 95 %.	V	Tăieri de igienă

- În total au fost examinați 32 arbori de specie : Plop, Platan, Mesteacăn, Frasin, Salcîm, Ailant, Arțar, Tei, Arțar sferic, Ulm, Nuc, Cais.
- Se recomandă următoarele tipuri de intervenții silvotehnice:
Tăierea de igienă – 32 arbori.
- Volumul masei lemnoase a fost calculat conform indicilor de calculare a m/l conform extraselor din ”Сортиментные таблицы” elaborate de Ministerul Gospodăriei Silvice din R. Ucraina a.1983, volumul masei lemnoase a fost calculat luîndu-se în considerație starea arborilor și poartă caracter orientativ. Avînd în vedere că arborii propuși pentru defrișare, anterior au fost curățați, volumul masei lemnoase a fost calculat estimativ.

Masa lemnoasă, m ³	Calculată
Lemn de foc	25,222 m ³

Semnăturile :

Șef adjunct – Melnicenco M.

Inginer spații verzi – Cîșlaș S.

Specialist serviciu înverzire –

MINISTERUL MEDIULUI
AL REPUBLICII MOLDOVA

МИНИСТЕРСТВО ОКРУЖАЮЩЕЙ СРЕДЫ
РЕСПУБЛИКИ МОЛDOVA

AGENȚIA DE MEDIU

АГЕНСТВО
ОКРУЖАЮЩЕЙ СРЕДЫ



AUTORIZAȚIE

PENTRU TĂIERI ALE VEGETAȚIEI FORESTIERE

Nr. P-4567/2023

Eliberată Î.M. AMENAJAREA TERITORIULUI ȘI SPAȚII VERZI BĂLȚI

(denumirea beneficiarului, întreprinderii, persoanei fizice)

Republica Moldova, mun. Bălți, Moscovei, 19

(Cod poștal, apartenența departamentală, adresa sediului)

În baza Cerere nr. C 260056/2023 din 09.08.2023; Act de cercetare fitosanitară a arborilor nr. 34
din 31.07.2023;

(documente premergătoare ce stau la baza emiterii actului permisiv)

Tăieri de igienă-32(un); v.m/l-25,22 m3

(Volumul lucrărilor autorizate)

Data eliberării autorizației “ 14 ” august 2023

Termenul de valabilitate până la data de “ 13 ” august 2024

Director

Digitally signed by Poverjuc Dorin
Date: 2023.08.14 14:34:06 EEST
Reason: MoldSign Signature
Location: Moldova electronic

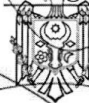

Dorin Poverjuc

(semnătură)

Executor: Ion Galinșchi DRAPM Agenția de Mediu L.S.

Pentru realizarea lucrărilor de tăieri în spațiile verzi ale localităților urbane și rurale conform următoarelor caracteristici:

Nr. crt.	Adresa (strada, nr. contur ș.a.)	Nr. arborilor (un.)	Specia	Diamerul (cm.)	Starea fitosanitară a arborilor	Tratament/ Tipul tăierii	Volumul masei lemnoase ce urmează a fi extrasă (m3)
1	Mun. Bălți, str. Decebal, 97	1	Plop	40		tăieri de igienă	0,92
2		1	Platan	18		tăieri de igienă	0,13
3		1	Mesteacăn	27		tăieri de igienă	0,34
4		1	Frasin	24		tăieri de igienă	0,22
5		1	Salcîm	34		tăieri de igienă	0,66
6	str. Sciusev, 12	1	Plop	110		tăieri de igienă	5,47
7	str. 31 August, 47	2	Ailant	22,40,		tăieri de igienă	2,06
8	str. Ostrovschi, 46-48	1	Mesteacăn	22		tăieri de igienă	0,22
9		2	Arțar	20,22,		tăieri de igienă	0,35
10		1	Tei	35		tăieri de igienă	0,48
11	str. Cehov, 31,,A”	5	Arțar	12-20		tăieri de igienă	0,62
12	str. Colesov, 10	2	Tei	24,26,		tăieri de igienă	0,59
13		3	Ulm	18-38		tăieri de igienă	1,12
14		2	Arțar	31,40,		tăieri de igienă	1,41
15		1	Plop	42		tăieri de igienă	1,15
16	str. Ccolesov, 17	1	Plop	86		tăieri de igienă	4,31
17	str. 26 Martie, 1	2	Plop	68,75,		tăieri de igienă	3,15
18	bd. M. Eminescu, 9	1	Mesteacăn	38		tăieri de igienă	0,88
19		1	Nuc	31		tăieri de igienă	0,51
20	str. Bulgară, 150/2	1	Mesteacăn	32		tăieri de igienă	0,50
21		1	Cais	18		tăieri de igienă	0,13
Total		32					25,22

Prescripții obligatorii:

1. Lucrările silvotehnice autorizate să se efectueze în strictă conformitate cu ATV F eliberată de Agenția de Mediu, cu respectarea Regulilor sanitare în pădurile Republicii Moldova.
2. Masa lemnoasă obținută, prealabil calculată și indicată în acte să fie luată la evidență contabilă de gestionarul funciar al terenului;
3. Î.M. ATSV Bălți va asigura menținerea bilanțului vegetației spațiilor verzi administrate și gestionate, în strictă conformitate cu prevederile și cerințele actelor legislative și normative ale protecției mediului și cele de domeniul gospodăririi și administrării spațiilor verzi;
4. În perioada de toamnă și primăvară a anului 2023-2024 de efectuat lucrări de plantare a arborilor în golurile formate și locurile slab înverzite, de prevăzut sectoare de teren predispușe pentru plantarea vegetației în scopul menținerii bilanțului spațiilor verzi proprietate publică;

Идентификация

Примарию мун. Балты

Сг-ну Григорийну Н.

ош. пилышова дома 12 по ул. Икусева.
Бригадова И.С. ул. Дездема 97/157
Левкина З. 0675 30966
Заявление

Прошу Вас срезать тополь,
высота которого превышает
2,5 м дома.

Дерево угрожает дому, а
также установке шкафа
распределителя газа, находясь
инже предает.

- Лер / Бригадова кв 1
- Кр / Косташин / кв 10
- Ан / Страрогова кв 15
- М / Копейгородская Т / кв 3
- Г / Гончарук Т / кв 11
- И / Жуков С.И. кв 5
- С / Стоцибар И кв 7

23.06.23

REPUBLICA MOLDOVA
 PRIMĂRIA MUNICIPALĂ
 "AMENAJAREA TERITORIULUI ȘI SPAȚIUL VERZII BĂLȚI"
 MD-3100, mun. Bălți, str. Ștefan cel Mare, 19
 Cod fiscal 1011662002392
 Cont de decontare 223472190
 La B.C. «Moldindconbank» S.A. filiala, Bălți
 Codul băncii BMDMD2X321
 Nr. 193/2023

PRIMĂRIA MUNICIPIULUI BĂLȚI
 DIRECTIA SECRETARIAT
 Nr. de intrare 606-238/136
 23 06 2023

[Handwritten signature]

Primarului mun. Bălți

Grigorișin N

De la locatarii blocului de pe str. 31 august 4'

CCL 8

21. Mupov
[Signature]

Cerere

Vă rugăm să fie tăiați arborii sălbatici, care au crescut în curtea blocului de pe str. 31 august 47, deoarece prezintă pericol pentru locatari prin probabilitatea de a cădea.

Președinte CCL 81



[Handwritten signature]

Stan N.

REPUBLICA MOLDOVA
PRIMĂRIA MUNICIPIULUI BĂLȚI
DIRECȚIA GOSPODĂRIEI COMUNALE
Nr. de intrare: *01-07/SC.004*
15 06 20 13

PRIMĂRIA MUNICIPIULUI B
DIRECȚIA SECRETARIEI
Nr. de intrare: *03-13/2*
23 06

Акт. № 315/1 от 13.04.23

3 стр. + 3 копии
предыдущих обращений

Пришару мун. п. Бэлць
Бельчанину-Пригоршину

1. июля 2023 г.
Альба
ВАЛЕНТИНА
п. Бэлць,
ул. Островского
д. 48, кв. 45.

Николаю Николаевичу
от жителей дома
по ул. Островского 48

Написано 0.23.1.3.40.65
красным, АА-синим 0.603.48/1/15
Пишем, пока ноль действий
ответ Ваш можно
отослать любому жильцу
укажет свой адрес

PRIMĂRIA MUNICIPIULUI BĂLȚI		
DIRECTIA SECRETARIAT		
№ de intrare	06-1021/128	
27	06	2023

Заявление-обращение

Уважаемый Николай Николаевич!

Нашему району, в народе "Стелуца" - 60-50 лет. Назрели следующие вопросы, которые необходимо решать. В районе 13 домов - 5-ти этажек (в каждом доме по 70 квартир) + 1-9-ти этажка. Дома более новые (район 13-ой школы) к этому заявлению не в счёт.

Это печальное кол-во квартир и проживающих в них людей.

Вопрос-проблема: Позади дома по ул. №1. ↗ Островского 48 - заброшенная старая спорт. площадка. Когда-то было футбольное поле, ворота, ограждение, волейбольная сетка. Сейчас страшно неприглядная квартира. По всему городу новые спорт. площадки, когда придёт очередь и для ребят из нашего двора?

Вопрос-проблема: Во дворе дома по ул. №2. ул. Островского 48 "растёт" - стоит выскочившая берёза (она несёт угрозу - мешая 1-ым и 2-ым подъездам). Напротив 3-его подъезда - старый, выдохший вязь, при ветре его тяжёлые ветки бьют по (1)

кнз. Деревья стали большими, поэтому необходимо провести срезку высохших деревьев и обрезку мешающих, в том числе и сухих веток. Авор у нас общи — два дома друг напротив друга — это дом под № 48 и дом под № 46.

Вопрос-проблема: В нашем доме с № 5 торца долгое время находилась опорный пункт "Пациенты". Сейчас они съехали. Нильцов волнует вопрос отопления этого помещения? Кто контролирует этот вопрос. Центральное отопление работает, помещение не маленькое (бывшее аптека, при СССР). Чтобы потом не возникало вопросы, кто за отопление этого помещения рассчитывал всю сумму на нас.

Вопрос-проблема: Асфальтовое покрытие, № 4 бордюры, внутридворовая территория в разбитом и ужасном виде.

Вот эти все вопросы волнуют жителей нашего дома. Просим, наше обращение взять в работу и поинтерно выполнить поставленные вопросы. Для нас, жителя нашего дома, нашего микрорайона, нашего города. Кто из жителей не делает, оставляйте, пишите свой адрес и телефон. (г. Бэлць, ул. Островского д. 42 — 1 кв. 45 — Албу Валентина (0.231.3.40.65; 0.603.48.145;))

- 2 кв 50 *[Signature]*
- 48 кв. Гучу Кристиан *[Signature]*
- 46 кв. Кааван В. С. *[Signature]*
- 42 кв Подароденки *[Signature]*
- 43 кв Димитрие *[Signature]*
- 44 кв Paraschiv Elena *[Signature]*
- 38 кв Ботнарь Елена *[Signature]* / 78093970

REPUBLICA MOLDOVA	
INTREPRINDAREA MUNICIPALĂ	
"AMENAJAREA TERITORIULUI ȘI SPAȚII VERZI BĂLȚI"	
MD-3100, mun. Bălți, str. Moscovei, 1	
Cod fiscal 101160200230	
Cont de decontare 22347219	
La B.C. «Moldindconso» S.A. filiala, Bălți	
Codul băneii 101.DMD2X321	
Nr.	191
La nr.	03 04 20

№37 Точман А. Дух. 1

№70 Мунтеану Стелу

№67 Сел О.Н. Ол

№69 Лукасей В.Н. Лукасей

№63 Милва Е.Т. Ол

№66 Пундел Н. Ол

№62 Харбуз Л. Харбуз

№61 Степанов Л. Степанов

59 Дигулетко Р. Дигулетко

54 Владагер Стефан

53 Росомехо С. Росомехо

32 Бурста Р. Бурста

29 Лупас А. Лупас

24 Комаровски Comarovski

28 Бурна Т. Бурна

33 Грозанова К. Грозанова

30 Марчен Стелу Марчен

31 Чироба Иван Чироба

210 Шварова Любова Шварова

14 Добесно Федор Добесно

25 Кацаровски Лавиня Кацаровски

К НАШЕМУ ЗАЯВЛЕНИЮ ПРИЛАГАЕМ КОПИИ

от 18.06.2023г. - СОР-648/23

29.08.2022г.

03.05.2023г.

КОБЕННЫХ ДЕЙСТВИИ НИКТО, ИЗ НАС НЕ
НАБЛЮДАЕТ ПО СЕГОДНЯШНИИ ДЕНЬ.

Чек № 813/1 от 19.08.23

Примару муниципия Бэлць
г-ну Григоришину Николаю

(от) Фамилия Мамонте Номоньс

Имя _____

Адрес ул. А. Чехова 31^А 84

Телефон 068232387

Адрес
Чехова

ЗАЯВЛЕНИЕ

Прошу произвести (снос, чистку, обрезку) дерева по ул. ул. Чехова 31^А 84, количество 5-6 шт. штук. Порода каштан, так, как дерево находится в аварийном состоянии.

Дата

29.06.23.

Подпись

Мамонте

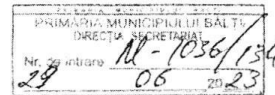

История

Уч. № 20017
Примару
муш. Балты
г. Григорешты Н.Н.
от жителей м. Балты
ул. Колесова 17/18
тел. 0687 78 870.
Таня Людмила Андр.

Заявление

Мы, жители с ул. Колесова ¹⁷просим
Вас помочь в нашей просьбе.
Дело в том, на прошлый 1-го ноября
да нашего дома расцвела огромная
тополь, выше пятиэтажки и времена-
ми падает большие ветки.

А ведь дети бегают, играют в
этом месте стоят машины.
На днях упала огромная ветка,
благо в том месте на тот момент
никого не было.

Просим Вас посодействовать, чтобы
соответствующая служба обелервала
данный тополь и произвела расчистку
дерева.

С уважением жители:

Таня Людмила А. ул. Колесова 17 кв. 16. *Андр.*
Кв. 27. Пламачан В. *Вал.*
Кв. 22. Бендеру В. *Вал.*
ар 21. Ажосану В. *Ср.*
Кв. 11. Рилан А.А. *Арс.*
Кв. 53. Гуря У.В. *У.В.*

REPUBLICA MOLDOVA
INTREPRINDREA MUNICIPALĂ
TERENUL TERITORIULUI ȘI SPAȚI VERZI BĂLȚI
MD-360, mun. Bălți, str. Moscovei, 19
Cod fiscal 1011602002300
Cont de decontare 223472198
La B.C. «Moldindconbank» S.A. filiala, Bălți
Codul băncii: 1616DMD2X321
Nr. 108/20
La nr. 05/07/2023

PRIMĂRIA MUNICIPIULUI BĂLȚI
DIRECTIA SECRETARIAT
Nr. de intrare Cal-1032/134
22 06 2023

9.06.2023

Мех. № 222/1 от 19.04.23

Ильинская

[Handwritten flourish]

PRIMĂRIA MUNICIPIULUI BALŢI
DIRECŢIA SECRETARIAT
№ de înregistrare C-1039/134
29 06 23

Григору м. Бэлиць
г-ну Григоришину Николаю
об Кохокарь Валериу В.
по ул. Колесова 10 кв. 111
тел. 0675 90459

В ответ на исходную письмом от № 6/1 от 13.06.2023 г.,
обращаемая к Вам просьба, вежливый примару м. Бэлиць
по вопросу сноса деревьев маляра-ландшафтных по ул. Ко-
лесова 10. Весной 2023 года, была проведена
массовая плановая обрезка деревьев, поради чего
ул. Колесова 10, которая не была проведена до конца.
К сожалению, при подготовке к этой работе, не были
сведены наши красные и белые. Было много свет-
лых деревьев весенней обрезки, часть деревьев, ко-
торая должна была снесена или проредена, осталась не-
решенной, при этом удаленные с деревьев ветки верх
образуют зеленый шатер, закрывающий свет
об 3 по 5 этажам, со стороны 6 этажа, с обреш.
наой стороны дома по ул. Колесова 10. Если среди
этих деревьев те, которые были обледенены и снесены
ветви их середины на краях, ветви их по обре-
зке, что указано в исходном письме примару
от № 361/1 от 04.06.2019г. по ул. Колесова 10 кв. 106, как
проживающий по ул. Колесова 10 кв. 106, как
раз с обрешеткой стороны дома, в районе 6 эта-
жа, о котором сейчас идёт речь. Поэтому при
повторном проведении обрезки деревьев,
каждому мы просим выдать для наших соседей
данный в более близкое время, просим
комплексно учесть контакт с Кохокарь В. и
сделать с ним удалять лишние и старые де-
ревья и ветки. Что касается неснесенных

деревьев, которые были повреждены морозом, особенно
 много и не прижались, до поры они все же не сгнили.
 Это несколько сухих, шестиметровых сосен и один
 засохший ель. Они находятся с лицевой стороны
 дома № 11 по К. шоссе, а ель с тыльной его
 стороны, со стороны улицы. Предварительная проверка
 была для санитарного обследования этих ель
 деревьев, одна из которых находится в опасной
 близости от дома и находится в состоянии
 ветры этого дерева, клен, опасность от старости и
 веса и очень высокая опасность, но здесь растут
 ель, березы, аз. распределение и опасность для жизни
 людей, находящихся здесь. На днях еще раз осмотреть
 район ветвей, клен, ель, сосны для жизни
 окружающих, чтобы район не представлял
 клен, который с одной стороны нашего дома,
 со стороны К. шоссе. Мы проводим обыва-
 тельских работ и т.д. Мы проводим работы
 на месте, где мы должны были отработать
 все, по результатам обследования территории
 возможных повреждений и возможных работ на
 территории, в том числе.

С уважением к Вам
 Виктор Васильевич

29-06-232.

REPUBLICA MOLDOVA ÎNTEPRINDAREA MUNICIPALĂ "AMENAJAREA TERITORIULUI ȘI SPAȚIUL VERZII BĂLȚI"	
MD-3100, mun. Bălți, str. M. S. Joci, 19	
Cod fiscal: 6015020023	
Cont de decontare: 22347	
La B.C. «Moldindconbank» S.A. filiala Bălți	
Codul băncii: MOLDM2X32	
Nr. 201	20
La nr. 05	20 23

№ 336 din 24.04.23

Republica Moldova
m. Bălți

SRL "MIRACOL"
str. 26 Martie, 1
Tel./ fax. 231 2-65-21, 0691 6 44 42
e-mail: miracolcentru@gmail.com
c/f 1003602013932
MD14AG000000022512607722
BC "Moldova-Agroindbank" S.A. Bălți
sucursala A. Pușkin
AGRNMD2X750

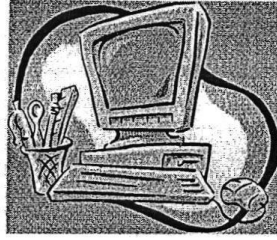

Республика Молдова
м. Бэлць

ООО «МИРАКОЛ»
ул. 26 Марта, 1
тел./ факс 231 2-65-21, 0691 6 44 42
e-mail: miracolcentru@gmail.com
ф/ к 1003602013932
MD14AG000000022512607722
BC "Moldova-Agroindbank" S.A. Bălți
sucursala A. Pușkin
AGRNMD2X750

Nr. 44 din 10.04. an. 2023

Către întreprinderea
municipală amenajarea
teritoriului și spații verzi
mun. Bălți

Centrul de instruire SRL „Miracol”, mun. Bălți, str. 26 Martie, 1,
roagă de a tăia crengile unui copac de plop în fața casei de locuit și
oficiului. Din motivul când bate tare vântul, crengile sunt slabe și pot să se
rupă. La fel crengile sunt îndreptate spre acoperișul casei și se înfundă de
la crengi și frunze țevile de scurgere.

Vă cerem ajutorul pentru rezolvarea acestei probleme pe strada
26 martie, 1.

Vă mulțumim.



Pavlina Lucico

Pavlina Lucico



Мех. № 338/1 от 28.07.13

Примару муниципия Бэлць
г-ну Григоришину Николаю

Мобильна С
СН

(от) Фамилия Смирнов

Имя Вера (ивана Гуржова)

Адрес Бульвар Емишеску 9 кв 61.

Телефон 0231 4-40-38

ЗАЯВЛЕНИЕ

Прошу произвести (снос, чистку, обрезку) дерева по
ул. Бульвар Емишеску 9 кв 61,
количество 8 штук. Порода Тополь, Берёза, Дрех,
так, как дерево находится в аварийном состоянии.

Средств фонда 2 тополя.

*Средств фонда дрех 2шт, Берёза 6шт
на этот бюджет.*

Дата 05.07.2013

Смирнов Подпись

REPUBLICA MOLDOVA
INTREPRINDREA MUNICIPALĂ
"AJENJAREA TERITORIULUI ȘI SPAȚIUL VERDE BĂLȚI"
MD-3100, mun. Bălți, str. Măgurelelor, 19
Cod fiscal: 1811602002306
C/C de decontare 213472198
La B.C. «Moldindconban» S.A. filiala, Bălți
Codul băncii: MOLDOMD2X321
Nr. 208 / 04 / 2013

PRIMĂRIA MUNICIPIULUI BĂLȚI
DIRECȚIA SECRETARIAT
Nr. de intrare M-1058/134
05. / 07 / 2013

Акс. № 332/1 от 24.07.23

Примару муниципия Бэлць
г-ну Григоришину Николаю

~~Мовшиса С~~
СН

(от) Фамилия Мовсозеан

Имя Александри

Адрес стр. Вулгаза 150/2, оп. 17.

Телефон 060678904

ЗАЯВЛЕНИЕ

Прошу произвести (снос, чистку, обрезку) дерева по
ул. Вулгаза 150/2 (vizavi de platforma de gunoi),
количество 1 штук. Породы mesteacăn,
так, как дерево находится в аварийном состоянии.

Дата
07 июля 2023

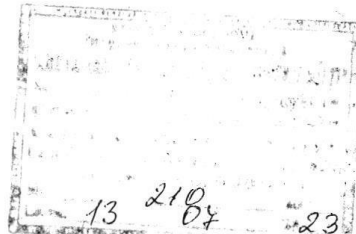

Подпись

[Handwritten signature]

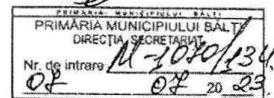

REPUBLICA MOLDOVA
PRIMĂRIA MUN.BĂLȚI

DIRECȚIA ÎNVĂȚĂMÂNT,
TINERET ȘI SPORT

3100, mun.Bălți, str.Independenței 1
tel.2-23-07, fax: 2-21-91



РЕСПУБЛИКА МОЛДОВА
ПРИМЭРИЯ МУН.БЭЛЦЬ

УПРАВЛЕНИЕ ОБРАЗОВАНИЯ,
МОЛОДЕЖИ И СПОРТА

3100, мун.Бэлць, ул.Индепенденцей, 1
тел. 2-23-07, факс: 2-21-91

28.08.23 nr. 02-10/623

21. Мирон
[Signature]

Начальнику Управления
коммунального хозяйства
г-ну Зинковскому В.И.

Управление Образования, Молодежи и Спорта мун. Бэлць просит Вас рассмотреть вопрос на Совете мун. Бельц о разрешении вырубки и очистки деревьев, которые представляют угрозу детям и персоналу в следующих учреждениях:

1. Т.Л. М.Ломоносов Бд.Лариса 5
2. Т.Л. М.Горки Бд.Еминеску 4
3. ДДУ №43 ул. Сучава ба
4. ДДУ №49 Бд.Ларисв 1

К письму прилагаются копии документов:

Авторизация Агентства окружающей среды

Фитосанитарный акт

Акты экологической инспекции

Зам. Начальника УОМС

УОМС

Юрченко О.П.

Исп.Л.Т.Олару
тел. 069770727P



ÎM «Amenajarea teritoriului și spații verzi Bălți»

APROBAT

Administrator ÎM «Amenajarea
Teritoriului și spații verzi Bălți»

 Novicova S.

ACT nr. 36 din 09.08.2023 de cercetare fitosanitară a arborilor

Controlul spațiilor verzi a fost desfășurat în baza demersului nr. 02-15/550 din 31.07.2023 către Direcția Învățământ, Tineret și Sport în scopul prevenirii situațiilor de avariere și de influență negativă asupra mediului ambiant.

Examinarea vegetațiilor forestiere aflate în gestiune a fost efectuată de angajații ÎM «Amenajarea Teritoriului și spații verzi Bălți», conform ord. nr. 4 din 03.01.2023:

- șef adjunct – **Melnicenco M.;**
- inginer spații verzi – **Cislaș S.;**
- specialist serviciu înverzire – **Zalenscaia N.**

În conformitate cu Legea RM cu privire la spații verzi a localităților urbane și rurale nr. 591- XIV din 23 septembrie 1999, Hotărârea Guvernului RM pentru aprobarea Regulamentului cu privire la autorizarea tăierilor în fondul forestier și vegetația forestieră din afara fondului forestier nr. 27 din 19.01.2004., Regulile Sanitare în pădurile RM, s-a efectuat cercetarea vegetației forestiere supuse fenomenului de uscare cu scopul aprecierii stării sanitare, petrecerea măsurilor de îmbunătățire a acesteia, totodată înlăturarea vegetației forestiere, care prezintă pericol.

A fost cercetați arborii de pe adresa nominalizată mai jos și s-a constatat:

Adresa	Denumirea (Specia)	Unit.	Diametrul Tulpinei	Starea arborelui	Categoria de stare sanitară	Concluzia (Măsu- ride protecție și ameliorare propuse)	Masa lemnășă
Bd. Larisa, 1 IET nr. 49	Salcie	1	58,0 cm	Arborele crește pe teritoriul IET nr. 49. După vânt puternic pe dată de 25.07.2023, o ramură scheletară a fost ruptă. Crește în apropiere de terenul de joacă.	V	Tăieri de igienă	2,07

Vișin	1	25,0 cm	Arborele crește pe teritoriul IET nr. 49. După vînt puternic pe dată de 25.07.2023, o ramură scheletară a fost ruptă a doilea este uscat complet.	V	Tăieri de igienă	0,36
Plop	1	58,0 cm	Arborele crește pe teritoriul IET nr. 49, în partea dreaptă a intrării nr. 2, anterior a fost prăbușită coroana, după prăbușire a rămas tulpina de 4 m care este uscată complet.	V	Tăieri de igienă	2,28
Plop	10	43,0 cm 45,0 cm 62,0 cm 85,0 cm 46,0 cm 62,0 cm 90,0 cm 60,0 cm 57,0 cm 50,0 cm	Arborii cresc pe teritoriul IET nr. 49, sunt ușiți complet	V	Tăieri de igienă	1,15 1,41 2,57 4,31 1,41 2,57 4,6 2,28 2,28 1,7
Plop	2	60,0 cm 63,0 cm	Arborii cresc pe teritoriul IET nr. 49, sunt ușiți circa 90%.	V	Tăieri de igienă	2,28 2,57
Plop	1	55,0 cm	Arborele crește pe teritoriul IET nr. 49, în apropiere de intrării centrale. În coroana arborelui sunt depistate ramuri uscate și deteriorate.	III	Curățirea	-

1. În total a fost examinat arborele de specie «Plop», «Vișin», «Salcie».

2. Se recomandă următoarele tipuri de intervenții silvotehnice:

Tăierea de igienă – 15 arbori;

Curățirea – 1 arbori.

3. Volumul masei lemnoase a fost calculat conform indicilor de calculare a m³/m conform extraselor din "Сортиментные таблицы" elaborate de Ministerul Gospodăriei Silvice din R. Ucraina a.1983, volumul masei lemnoase a fost calculat luîndu-se în considerație starea arborilor și poartă caracter orientativ. Avînd în vedere că arborii propuși pentru defrișare, anterior au fost curățaiți, volumul masei lemnoase a fost calculat estimativ.

Masa lemnoasă, m ³	Calculată
Lemn de foc	33,84 m ³

Semnăturile :

Șef adjunct – Melnicenco M.



INSPECTORATUL PENTRU PROTECȚIA MEDIULUI
ИНСПЕКЦИЯ ПО ОХРАНЕ ОКРУЖАЮЩЕЙ СРЕДЫ
 mun. Chișinău, str. Constantin Tănase, 9, tel. 022-22-69-41, mediu@ipm.gov.md

Subdiviziunea Mediul și protecția mediului
 подразделение Медиа и защита среды

ACT DE INSPECTARE Nr. 025420
АКТ КОНТРОЛЯ

PRIVIND PROTECȚIA MEDIULUI ȘI FOLOSIREA RAȚIONALĂ A RESURSELOR NATURALE
ПО ОХРАНЕ ОКРУЖАЮЩЕЙ СРЕДЫ И РАЦИОНАЛЬНОМУ ИСПОЛЬЗОВАНИЮ ПРИРОДНЫХ РЕСУРСОВ

la „ august 20 23 ora 9:00
 data / число luna / месяц anul / год время
 la B. Nicolae, mun. Bălți
 locul încheierii / место составления

Subsemnatul, inspectorul de stat al mediului Mădălina Elena - inspector municipal
 Я, государственный инспектор окружающей среды Мадэлина Елена - инспектор муниципал
 de stat al mediului al M. Bălți
 и.и. / Ф. И. О. / функция / должность

În prezența Marilena Elena - inspector municipal
 В присутствии Марилена Елена - инспектор муниципал
Marilena Elena, mun. Bălți
 функция представителя объекта контроля / должность представителя проверяемого объекта

Cu participarea Marilena Elena - inspector municipal
 С участием Марилена Елена - инспектор муниципал
Marilena Elena, mun. Bălți

Am efectuat controlul de stat privind protecția mediului și utilizarea rațională a resurselor naturale:
 произвёл государственную проверку по охране окружающей среды и рациональному использованию природных ресурсов:
Marilena Elena
 Denumirea componentului natural / наименование природного компонента

La Instanța Judecătorească Tinerilor nr. 49, str. Mihail Kogălniceanu, mun. Bălți
 denumirea obiectului controlat, subordinea departamentală / наименование проверяемого объекта, его ведомственная принадлежность

În rezultatul controlului s-a constatat: nr. 234-11-24-49 din 20.08.2023
 Проверкой установлено:

Centrul a fost înregistrat în baza de date nr. 49-261550
din 31.07.2023 în baza de date a Direcției Judecătorești Tineret și Sport
înregistrată la M. Bălți cu nr. 574 din 31.07.2023.

Examinând fișele nr. 21 de la biroul gestionat de
celelalte CET nr. 49 s-au constatat următoarele:

În parcul din fața a imobilului controlat există un arbore de
specie Pteris caudata care este listat de către M. Bălți ca fiind de
interes.

De asemenea, se poate observa faptul că există
unele necesități de lucru. Nu există de fapt niciun
nr. 8.5.1 sau 8.5.2 necesare să se facă un plan de gestionare,
ceastă necesitate nu este înscrisă în planul de gestionare și
trebuie să se facă.

Un arbore de specie Pteris caudata nr. 8.5.1, cunoscut ca

1. Arbore în fructe pe teren din 25.09.2023, în vîrstă de 10 ani este deosebit de fructuos.

Arborele de fructe a mărului nr. 2, în vîrstă de 10 ani este deosebit de fructuos. În anul 2023, în vîrstă de 10 ani este deosebit de fructuos. În anul 2023, în vîrstă de 10 ani este deosebit de fructuos.

Arborele de fructe de măr nr. 2, în vîrstă de 10 ani este deosebit de fructuos. În anul 2023, în vîrstă de 10 ani este deosebit de fructuos.

Arborele de fructe de măr nr. 2, în vîrstă de 10 ani este deosebit de fructuos. În anul 2023, în vîrstă de 10 ani este deosebit de fructuos.

Arborele de fructe de măr nr. 2, în vîrstă de 10 ani este deosebit de fructuos. În anul 2023, în vîrstă de 10 ani este deosebit de fructuos.

mnări speciale Nu arborele de fructe de măr nr. 2, în vîrstă de 10 ani este deosebit de fructuos. În anul 2023, în vîrstă de 10 ani este deosebit de fructuos.

Arborele de fructe de măr nr. 2, în vîrstă de 10 ani este deosebit de fructuos. În anul 2023, în vîrstă de 10 ani este deosebit de fructuos.

INDICAȚII OBLIGATORII:

Обязательные предписания:

Arborele de fructe de măr nr. 2, în vîrstă de 10 ani este deosebit de fructuos. În anul 2023, în vîrstă de 10 ani este deosebit de fructuos.

Arborele de fructe de măr nr. 2, în vîrstă de 10 ani este deosebit de fructuos. În anul 2023, în vîrstă de 10 ani este deosebit de fructuos.

Arborele de fructe de măr nr. 2, în vîrstă de 10 ani este deosebit de fructuos. În anul 2023, în vîrstă de 10 ani este deosebit de fructuos.

anăturile: Arborele de fructe de măr nr. 2, în vîrstă de 10 ani este deosebit de fructuos. În anul 2023, în vîrstă de 10 ani este deosebit de fructuos.

ИПИСИ: numele prenumele evla fondului actului / Ф.И.О. составителя акта

semnătura / подпись

Arborele de fructe de măr nr. 2, în vîrstă de 10 ani este deosebit de fructuos. În anul 2023, în vîrstă de 10 ani este deosebit de fructuos.

semnătura / подпись

Arborele de fructe de măr nr. 2, în vîrstă de 10 ani este deosebit de fructuos. În anul 2023, în vîrstă de 10 ani este deosebit de fructuos.

semnătura / подпись

Arborele de fructe de măr nr. 2, în vîrstă de 10 ani este deosebit de fructuos. În anul 2023, în vîrstă de 10 ani este deosebit de fructuos.

semnătura / подпись

iat cunoștință cu actul și a primit acest document spre executare

Стом ознакомлен и принял к исполнению

L.ș./M.п.

nducătorul / Reprezentantul obiectului controlat

оводитель / Представитель проверяемого объекта

Arborele de fructe de măr nr. 2, în vîrstă de 10 ani este deosebit de fructuos. În anul 2023, în vîrstă de 10 ani este deosebit de fructuos.

ia / должность

numele, prenumele / Ф.И.О.

semnătura / подпись

Inginer spații verzi - Cistaș S. *Cistaș*

Specialist serviciu înverzire – Zălenscaia N. *Zălenscaia*

MINISTERUL MEDIULUI
AL REPUBLICII MOLDOVA

МИНИСТЕРСТВО ОКРУЖАЮЩЕЙ СРЕДЫ
РЕСПУБЛИКИ МОЛDOVA

AGENȚIA DE MEDIU

АГЕНСТВО
ОКРУЖАЮЩЕЙ СРЕДЫ



AUTORIZAȚIE

PENTRU TĂIERI ALE VEGETAȚIEI FORESTIERE

Nr. P-4602/2023

Eliberată

DIRECȚIA ÎNVĂȚĂMÎNT, TINERET ȘI SPORT

(denumirea beneficiarului, întreprinderii, persoanei fizice)

Republica Moldova, mun. Bălți, str. Independenței, 1, MD-3100

(Cod poștal, apartenența departamentală, adresa sediului)

În baza Cerere nr. C 262758/2023 din 23.08.2023; Act de cercetare fitosanitară a arborilor nr. 36
din 09.08.2023;

(documente premergătoare ce stau la baza emiterii actului permisiv)

Tăieri de igienă-15(un); curățare sanitară-1(un); v.m/l-33,84 m³

(Volumul lucrărilor autorizate)

Data eliberării autorizației “ 23 ” august 2023

Termenul de valabilitate pînă la data de “ 22 ” august 2024

Director

Digitally signed by Poverjuc Dorin
Date: 2023.08.23 11:32:57 EEST
Reason: MoldSign Signature
Location: Moldova
semnătură electronică
(semnătură)



Dorin Poverjuc

Executor: Ion Galinschi DRAPM Agenția de Mediu L.Ș.

entru realizarea lucrărilor de tăieri în spațiile verzi ale localităților urbane și rurale conform următoarelor caracteristici:

Adresa (strada, nr. contur ș.a.)	Nr. arborilor (un.)	Specia	Diamerul (cm.)	Starea fitosanitară a arborilor	Tratament/ Tipul tăierii	Volumul masei lemnoase ce urmează a fi extrasă (m3)
Mun. Bălți, bd. Larisa, 1	1	Salcie	58	conform actelor	tăieri de igienă	2,07
	1	Vișin	25	conform actelor	tăieri de igienă	0,36
	13	Plop	43-90	conform actelor	tăieri de igienă	31,41
	1	Plop	55	conform actelor	curățare sanitară	
Total	16					33,84

Conținutul obligațiilor:

Lucrările silvotehnice autorizate să se efectueze în strictă conformitate cu ATVF eliberată de Agenția de Mediu, cu respectarea Regulilor sanitare în pădurile Republicii Moldova.

Lemnul obținut, prealabil calculat și indicat în acte să fie luat la evidență contabilă de gestionarul funciar al terenului;

În municipiul Bălți va asigura menținerea bilanțului vegetației spațiilor verzi administrate și gestionate, în strictă conformitate cu prevederile și cerințele actelor legislative și normative ale protecției mediului și cele de domeniul gospodăririi și administrării spațiilor verzi;

În perioada de toamnă și primăvară a anului 2023-2024 de efectuat lucrări de plantare a arborilor în golurile formate și în zonele slab înverzite, de prevăzut sectoare de teren predispușe pentru plantarea vegetației în scopul menținerii bilanțului spațiilor verzi proprietate publică;

ÎM «Amenajarea teritoriului și spații verzi Bălți»

APROBAT

Administrator ÎM «Amenajarea
Teritoriului și spații verzi Bălți»

B. Novicova - Novicova S.

ACT nr. 37 din 09.08.2023 de cercetare fitosanitară a arborilor

Controlul spațiilor verzi a fost desfășurat în baza demersului nr. 02-15/550 din 31.07.2023 către Direcția Învățământ, Tineret și Sport în scopul prevenirii situațiilor de avariere și de influență negativă asupra mediului ambiant.

Examinarea vegetațiilor forestiere aflate în gestiune a fost efectuată de angajații ÎM «Amenajarea Teritoriului și spații verzi Bălți», conform ord. nr. 4 din 03.01.2023:

- șef adjunct – **Melnicenco M.**;
- inginer spații verzi – **Cislaș S.**;
- specialist serviciu înverzire – **Zalenscaia N.**

În conformitate cu Legea RM cu privire la spații verzi a localităților urbane și rurale nr. 591- XIV din 23 septembrie 1999, Hotărârea Guvernului RM pentru aprobarea Regulamentului cu privire la autorizarea tăierilor în fondul forestier și vegetația forestieră din afara fondului forestier nr. 27 din 19.01.2004., Regulile Sanitare în pădurile RM, s-a efectuat cercetarea vegetației forestiere supuse fenomenului de uscare cu scopul aprecierii stării sanitare, petrecerea măsurilor de îmbunătățire a acesteia, totodată înlăturarea vegetației forestiere, care prezintă pericol.

A fost cercetați arborii de pe adresa nominalizată mai jos și s-a constatat:

Adresa	Denumirea (Specia)	Unit.	Diametrul Tulpinei	Starea arborelui	Categoria de stare sanitară	Concluzia (Măsurile de protecție și ameliorare propuse)	Masa lemnoasă
Str. Suceava, 6 „A” IET nr. 43	Salcie	1	65,0 cm	Arborele crește pe teritoriul IET nr. 43, în apropiere de terenul de joacă. În coroana arborelui sunt depistate ramuri uscate și deteriorate.	III	Curățirea	-

Cireș	1	40,0 cm	Arborele crește pe teritoriul IET nr. 43. În coroana arborelui sunt depistate ramuri uscate și deteriorate.	III	Curățirea	-
Plop	1	58,0 cm 77,0 cm	Arborii cresc pe teritoriul IET nr. 43, în apropiere de terenul de joacă, după renovare, sunt uscați complet.	V	Tăieri de igienă	2,28 3,37
Arțar	1	50,0 cm	Arborele crește pe teritoriul IET nr. 43, toată tulpina este afectată de proces de putrefacție, este uscat circa 85%.	V	Tăieri de igienă	1,68

1. În total a fost examinat arborele de specie «Plop», «Cireș», «Salcie», «Arțar».

2. Se recomandă următoarele tipuri de intervenții silvotehnice:

Tăierea de igienă – 3 arbori;

Curățirea – 2 arbori.

3. Volumul masei lemnoase a fost calculat conform indicilor de calculare a m/l conform extraselor din "Сортиментные таблицы" elaborate de Ministerul Gospodăriei Silvice din R. Ucraina a.1983, volumul masei lemnoase a fost calculat luându-se în considerație starea arborilor și poartă caracter orientativ. Avînd în vedere că arborii propuși pentru defrișare, anterior au fost curățați, volumul masei lemnoase a fost calculat estimativ.

Masa lemnoasă, m ³	Calculată
Lemn de foc	7,33 m ³

Semnăturile :

Șef adjunct – Melnicenco M.

Inginer spații verzi - Cîșlaș S.

Specialist serviciu înverzire –

Zalenscaia N.



INSPECTORATUL PENTRU PROTECȚIA MEDIULUI

ИНСПЕКЦИЯ ПО ОХРАНЕ ОКРУЖАЮЩЕЙ СРЕДЫ

mun. Chișinău, str. Constantin Tănase, 9, tel. 022-22-69-41, mediu@ipm.gov.md

Subdiviziunea Inspeția pentru mediu
подразделение Медиумей Бюро

ACT DE INSPECTARE Nr. 025443

АКТ КОНТРОЛЯ

PRIVIND PROTECȚIA MEDIULUI ȘI FOLOSIREA RAȚIONALĂ A RESURSELOR NATURALE
ПО ОХРАНЕ ОКРУЖАЮЩЕЙ СРЕДЫ И РАЦИОНАЛЬНОМУ ИСПОЛЬЗОВАНИЮ ПРИРОДНЫХ РЕСУРСОВ

„11” septembrie 2023 ora 11:30 Str. Ștefan cel Mare, nr. 100, Bălți
data / число luna / месяц anul / год vremeя locul încheierii / место составления

Subsemnatul, inspectorul de stat al mediului Dimitrie Florin
Я, государственный инспектор окружающей среды numele, prenumele / Ф. И. О. / funcția / должность
Ștefan cel Mare

În prezența Taliașcu Ana, Director IET nr. 43, str. Ștefan cel Mare
В присутствии numele, prenumele / Ф. И. О.
Ștefan cel Mare

Cu participarea Trăstăreșcu Vasile, Memb. Comitet de Stat al mediului nr. 43
С участием Funcția reprezentantului obiectului controlat / должность представителя проверяемого объекта
Ștefan cel Mare, Inspector șef al stației de apă caldă nr. 100, Bălți

Am efectuat controlul de stat privind protecția mediului și utilizarea rațională a resurselor naturale:
произвёл государственную проверку по охране окружающей среды и рациональному использованию природных ресурсов:
Ștefan cel Mare

La Instanța de Educație Trăstăreșcu nr. 43, Ștefan cel Mare nr. 100
denumirea obiectului controlat, subordonarea departamentală / наименование проверяемого объекта, его ведомственная принадлежность

În rezultatul controlului s-a constatat: m. Bălți, str. Ștefan cel Mare nr. 100, nr. 43
Проверкой установлено:

realizarea în vederea efectuării în cursul demersurilor
nr. 10/350 din 21.07.2013 privind înființarea IET nr. 43, în conformitate
cu nr. 573 din 21.07.2012 încheiată de Consiliul Municipal
Trăstăreșcu (Bălți).
examinand școlile nr. 100 a instituției menționate
am constatat următoarele:
Școlă nr. 100, IET nr. 43, alături de terenul
de joacă pentru copii există un areal de joacă
salon nr. 2 - nr. 100 în vecinătatea intersecției din depas-
tate ramuri uscate.
Un arbore de specie rară nr. 100 nr. 100 nr. 100
Școlă nr. 100, nr. 43, care are nevoie de intervenții
Școlă nr. 100 de joacă pentru copii nr. 100,
- un arbore de specie rară nr. 100 nr. 100 nr. 100

este pentru executare. La momentul controlului nu
se uscat răz.

in arbore de specie Pter. 2-25.0cm, cuticula uscată și este
este pentru răzătoare, răzătoare pe țara țării, uscat și.
in arbore de specie Pter. 2-25.0cm, cuticula uscată și
este. Procesul de putrefacție începe pe toate părțile
de țării, cuticula și răzătoare.

semnări speciale Se respectă condițiile stipulate în
объект отметки se consimtează explicații, anexa etc. / записываются пояснения, приложения и т.д.
în vegetația forestieră din afara conductelor forestiere

INDICAȚII OBLIGATORII:
Обязательные предписания:

Se obținut patologia pentru țării în cadrul
sistem și în vegetația forestieră din afara conductelor
afac de la Agenția de Mediu
Se respectat regulile de protecție și măsuri de protecție
de vegetația forestieră
Nu se permite să fie lucrate în vecinătatea conductelor

semnăturile: Mădălina Elena [semnătură]
ДПИСИ: numele prenumele executorului actului / Ф.И.О. составителя акта semnătura / подпись
Tudorica Ana [semnătură]
reprezentantul obiectului controlat / руководитель / представитель проверяемого объекта semnătura / подпись
Marinica Vasile [semnătură]
de prenumele participanților la control / участвующих в проверке semnătura / подпись
Patriciu Mariana [semnătură]
de prenumele participanților la control / участвующих в проверке semnătura / подпись

am cunoscință cu actul și a primit acest document spre executare
КТОМ ознакомлен и принял к исполнению

ducătorul / Reprezentantul obiectului controlat **L.ș./м.п.**
сводитель / Представитель проверяемого объекта
[semnătură] [semnătură]
funcția / должность numele, prenumele / Ф.И.О. semnătura / подпись

MINISTERUL MEDIULUI
AL REPUBLICII MOLDOVA

МИНИСТЕРСТВО ОКРУЖАЮЩЕЙ СРЕДЫ
РЕСПУБЛИКИ МОЛDOVA

AGENȚIA DE MEDIU

АГЕНСТВО
ОКРУЖАЮЩЕЙ СРЕДЫ



AUTORIZAȚIE

PENTRU TĂIERI ALE VEGETAȚIEI FORESTIERE

Nr. P-4603/2023

Eliberată DIRECȚIA ÎNVĂȚĂMÎNT, TINERET ȘI SPORT
(denumirea beneficiarului, întreprinderii, persoanei fizice)

Republica Moldova, mun. Bălți, str. Independenței, 1, MD-3100
(Cod poștal, apartenența departamentală, adresa sediului)

În baza Cerere nr. C 262760/2023 din 23.08.2023; Act de cercetare fitosanitară a arborilor nr. 37
din 09.08.2023;
(documente premergătoare ce stau la baza emiterii actului permisiv)

Tăieri de igienă-3(un); curățare sanitară-2(un); v.m/l-7,33 m3
(Volumul lucrărilor autorizate)

Data eliberării autorizației “ 23 ” august 2023

Termenul de valabilitate pînă la data de “ 22 ” august 2024

Director

Digitally signed by Poverjuc Dorin
Date: 2023.08.23 12:01:56 EEST
Reason: MoldSign Signature
Location: semnat electronic
(semnatura)



Dorin Poverjuc

Executor: Ion Galinschi DRAPM Agenția de Mediu L.Ș.

pentru realizarea lucrărilor de tăieri în spațiile verzi ale localităților urbane și rurale conform următoarelor cerințe:

Adresa (strada, nr. contur ș.a.)	Nr. arborilor (un.)	Specia	Diaperu (cm.)	Starea fitosanitară a arborilor	Tratament/ Tipul tăierii	Volumul masei lemnoase ce urmează a fi extrasă (m3)
Mun. Bălți, str. Suceava, 6 „A”	1	Salcie	65	conform actelor	curățare sanitară	✓
	1	Cireș	40	conform actelor	curățare sanitară	✓
	2	Plop	58,77,	conform actelor	tăieri de igienă	5,65
	1	Arțar	50	conform actelor	tăieri de igienă	1,68
Total	5					7,33

Condiții obligatorii:

Lucrările silvotecnice autorizate să se efectueze în strictă conformitate cu ATVF eliberată de Agenția de Mediu, cu respectarea Regulilor sanitare în pădurile Republicii Moldova.

Masa lemnoasă obținută, prealabil calculată și indicată în acte să fie luată la evidență contabilă de gestionarul funciar al terenului;

MAJTS Bălți va asigura menținerea bilanțului vegetației spațiilor verzi administrate și gestionate, în strictă conformitate cu prevederile și cerințele actelor legislative și normative ale protecției mediului și cele de domeniul gospodăririi și administrării spațiilor verzi;

În perioada de toamnă și primăvară a anului 2023-2024 de efectuat lucrări de plantare a arborilor în golurile formate și în zonele slab înverzite, de prevăzut sectoare de teren predispuse pentru plantarea vegetației în scopul menținerii bilanțului spațiilor verzi proprietate publică;

ÎM «Amenajarea teritoriului și spații verzi Bălți»

APROBAT

Administrator ÎM «Amenajarea
Teritoriului și spații verzi Bălți»

B. Fleb - Novicova S.

ACT nr. 39 din 09.08.2023 de cercetare fitosanitară a arborilor

Controlul spațiilor verzi a fost desfășurat în baza demersului nr. 02-15/550 din 31.07.2023 către Direcția Învățământ, Tineret și Sport în scopul prevenirii situațiilor de avariere și de influență negativă asupra mediului ambiant.

Examinarea vegetațiilor forestiere aflate în gestiune a fost efectuată de angajații ÎM «Amenajarea Teritoriului și spații verzi Bălți», conform ord. nr. 4 din 03.01.2023:

- șef adjunct – **Melnicenco M.**;
- inginer spații verzi – **Cislaș S.**;
- specialist serviciu înverzire – **Zalenscaia N.**

În conformitate cu Legea RM cu privire la spații verzi a localităților urbane și rurale nr. 591- XIV din 23 septembrie 1999, Hotărârea Guvernului RM pentru aprobarea Regulamentului cu privire la autorizarea tăierilor în fondul forestier și vegetația forestieră din afara fondului forestier nr. 27 din 19.01.2004., Regulile Sanitare în pădurile RM, s-a efectuat cercetarea vegetației forestiere supuse fenomenului de uscăre cu scopul aprecierii stării sanitare, petrecerea măsurilor de îmbunătățire a acesteia, totodată înlăturarea vegetației forestiere, care prezintă pericol.

A fost cercetați arborii de pe adresa nominalizată mai jos și s-a constatat:

Adresa	Denumirea (Specia)	Unit.	Diametrul Tulpinei	Starea arborelui	Categoria de stare sanitară	Concluzia(Măsurile de protecție și ameliorare propuse)	Masa lemnoasă
Bd. Larisa, 5 LT „M. Lomonosov”	Tei Nuc Nuc	3	49,0 cm 40,0 cm 36,0 cm	Arborii cresc pe teritoriul LT „M. Lomonosov”, în partea dreaptă a intrării centrale. Ramurile arborii deteriorează acoperișul și fațada blocului.	III	Curățirea	-

Arțar Arțar Plop Plop Plop	5	48,0 cm 68,0 cm 90,0 cm 80,0 cm 67,0 cm	Arborii cresc pe teritoriul LT „M. Lomonosov”, vis-a-vis de bd. Larisa. Ramurile arborii deteriorează acoperișul și fațada blocului.	III	Curățirea	-
Plop	1	62,0 cm	Arborele crește pe teritoriul LT „M. Lomonosov”, vis-a-vis de bd. Larisa, după renovare. Ramurile arborii deteriorează acoperișul și fațada blocului.	III	Curățirea	-
Tei	1	40,0 cm	Arborele crește pe teritoriul LT „M. Lomonosov”, la colțul clădirii. Ramurile arborelui deteriorează acoperișul și fațada blocului.	III	Curățirea	-
Plop	2	62,0 cm 65,0 cm	Arborii cresc pe teritoriul LT „M. Lomonosov”, vis-a-vis de stadionul instituției date. Ramurile arborii deteriorează acoperișul și fațada blocului.	III	Curățirea	-
Plop	2	85,0 cm 66,0 cm	Arborii cresc pe teritoriul LT „M. Lomonosov”, sunt uscați complet.	V	Tăieri de igienă	4,31 2,86
Salcie	1	110,0 cm	Arborele crește pe teritoriul LT „M. Lomonosov”, la colțul clădirii. Două ramuri scheletare uscate, prezent procesul de putrefacție, însoțită de multiple scorburi.	V	Tăieri de igienă	5,06
Plop	1	65,0 cm	Arborele crește pe teritoriul LT „M. Lomonosov”, este uscată circa 90%.	V	Tăieri de igienă	2,86
Ulm bif.	1	38,0*27,0 cm	Arborele crește pe teritoriul LT „M. Lomonosov”, în partea stînga la colțul blocului intrarea centrală. Ramurile arborelui deteriorează acoperișul și fațada blocului.	III	Curățirea	-

I. În total a fost examinat arborele de specie «Plop», «Salcie», «Arțar», «Tei», «Nuc», «Ulm bif.».

Se recomandă următoarele tipuri de intervenții silvotehnice:

Tăierea de igienă – 4 arbori;

Curățirea – 13 arbori.

3. Volumul masei lemnoase a fost calculat conform indicilor de calculare a m³/l conform extraselor din "Сортиментные таблицы" elaborate de Ministerul Gospodăriei Silvice din R. Ucraina a.1983, volumul masei lemnoase a fost calculat luându-se în considerație starea arborilor și poartă caracter orientativ. Având în vedere că arborii propuși pentru defrișare, anterior au fost curățați, volumul masei lemnoase a fost calculat estimativ.

Masa lemnoasă, m ³	Calculată
Lemn de foc	15,09 m ³

Semnăturile :

Șef adjunct – Melnicenco M.



Inginer spații verzi - Cislăș S.

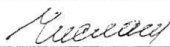

Specialist serviciu înverzire – Zalenscaia N.





INSPECTORATUL PENTRU PROTECȚIA MEDIULUI

ИНСПЕКЦИЯ ПО ОХРАНЕ ОКРУЖАЮЩЕЙ СРЕДЫ

mun. Chișinău, str. Constantin Tănase, 9, tel. 022-22-69-41, mediu@ipm.gov.md

Subdiviziunea Inspectoratul Protecției
подразделение Медиului Bălți

ACT DE INSPECTARE Nr. 025422

АКТ КОНТРОЛЯ

PRIVIND PROTECȚIA MEDIULUI ȘI FOLOSIREA RAȚIONALĂ A RESURSELOR NATURALE
ПО ОХРАНЕ ОКРУЖАЮЩЕЙ СРЕДЫ И РАЦИОНАЛЬНОМУ ИСПОЛЬЗОВАНИЮ ПРИРОДНЫХ РЕСУРСОВ

„10” august 2023 ora 9³⁰ str. B. Uliari, 5, mun. Bălți
data / число luna / месяц anul / год время locul încheierii / место составления

Subsemnatul, inspectorul de stat al mediului Andreea Elena - Mărbăreț, funcționar
Я, государственный инспектор окружающей среды numele, prenumele / Ф. И. О. / функция / должность
de stat al mediului al IPM Bălți

În prezența Bislaș, Svetlana - manager spații verzi IPM „IT SU Bălți”
В присутствии numele, prenumele / Ф. И. О.
Teodoruț, Tudor - șef serviciu IT „IT SU Bălți”
Funcția reprezentantului obiectului controlat / должность представителя проверяемого объекта

Cu participarea Crăciun, Lidia - inspector funcționar de stat
С участием al mediului al IPM Bălți

Am efectuat controlul de stat privind protecția mediului și utilizarea rațională a resurselor naturale:
произвёл государственную проверку по охране окружающей среды и рациональному использованию природных ресурсов:
spații verzi
Denumirea componentului natural / наименование природного компонента

La Spațiul verde „M. Yermolov”, str. Pal. Uliari, nr. 5, mun. Bălți
denumirea obiectului controlat, subordonarea departamentală / наименование проверяемого объекта, его ведомственная принадлежность

În rezultatul controlului s-a constatat: cf. C-231-49-531, cf. 101500000259.
Проверкой установлено:

Controlul a fost efectuat în baza demersului nr. 02-10/000
din 31.04.2023 înscris de la Direcția Trăgătorii Timoreț și spații
verzi înregistrate la IPM Bălți cu nr. 544 din 31.04.2023.

Examined spațiile verzi de pe teritoriul gestionat de către
„M. Yermolov” s-a constatat:

- în partea dreaptă a intrării centrale este un arbore de specie Tui
- ramurile arborilor deteriorați nepeduncul, un arbore de specie
- ramurile deteriorați nepeduncul, un arbore de specie Tui este
- lângă clădirea clădirii mari - ramurile deteriorați fantele clădirii.
- în spațiile verzi și clădirii blocului nr. 1 - nr. 10 de bulevard Lenin
- doi arbori de specie Tui, trei arbori de specie Tui și un
- arbore de specie Tui după regenerarea, ramurile lor deteriorați
- la clădirea clădirii lângă intrarea de mână este un arbore

de la care s-au putut determina aspectul.
Pe arbori de specia Plop care cresc în-a-vie de sterpiciul în-
studiat date numerice determinarea aspectului.

În spațiile verzi a blocului s-a depistat un arbore
de specia Plop cu $\bar{D} = 85,0 \text{ cm}$, înecat 100%, un arbore de specia Plop
cu $\bar{D} = 88,0 \text{ cm}$, înecat 100%, un arbore de specia Salice, $\bar{D} = 140,0 \text{ cm}$,
cu ramuri solicitate uscate și brazi ramuri mici uscate, prezent
cercul de putrefacție, mărăți de multiple insecte, un arbore de specia
Plop, $\bar{D} = 85,0 \text{ cm}$ înecat 90%.

Traseența deteriorată rădăcină și bătăi blocului din arbori
de specia Plop - înseamnă în-a-vie de bloc înecat și înecat nr. 16 și un arbore
de specia Ulm, format din două brazi ce porneau de la nivelul
(continuarea urmelor de înșeurare vezi pag. 1).

semnări speciale

ОБЫЧНЫЕ ОТМЕТКИ

se consemnează explicații, anexa etc. / записываются пояснения, приложения и т.д.

15.06.2016 în cadrul lucrărilor de teren

INDICAȚII OBLIGATORII:

Обязательные предписания:

Înșeurile date să fie efectuate în baza Hotărârii Fondului
comun în domeniul protecției și restaurării patrimoniului
cultural ferestrelor.

Arborii trebuie să fie înșeurate prin înșeurarea urmelor și
de urbei.

Să respectăm regulile de protecție a mediului și arborilor și
să nu tăiem.

Să se înșeură arborii de udare înecată în ordine.

semnăturile:

ОДПИСИ:

Ruderman Elena

numele prenumele executorului actului / Ф.И.О. составителя акта

Tarlapan Felia

representantul obiectului controlat / руководитель / представитель проверяемого объекта

Crasovan Ionica

cele prenumele participanților la control / участвующих в проверке

Pilcaș Svetlana

cele prenumele participanților la control / участвующих в проверке

Ruderman

semnătura / подпись

Tarlapan Felia

semnătura / подпись

Crasovan Ionica

semnătura / подпись

Pilcaș Svetlana

semnătura / подпись

luat cunoștință cu actul și a primit acest document spre executare

актом ознакомлен и принял к исполнению

conducătorul / Reprezentantul obiectului controlat

руководитель / Представитель проверяемого объекта

L.ș./m.p.

Ștefan Adrian Răzvan Ștefan, Timoteiștii

funcția / должность

numele, prenumele / Ф.И.О.

semnătura / подпись

continuarea studiilor de m.lectare nr. 195/2011 din

solului crește în partea din urmă la celălalt blocului, înălțimii
nu este egală; un arbore de specia Elm se crește lângă
blocul claselor primare; un arbore de specia Tei, crește vis-a-vis
de lui Varșea; un arbore de specia castan crește în jur
de tubercul Varșea.

În partea de spectacol lucrări de cercetare a se-
mărilor se desfășoară pentru blocul nr. 195/2011
înălțimea bășii următoarele specii de arbore:
din arbore de specia murtă, arbore de specia Elm,
11 arbore de specia murtă, doi arbore de specia Elm,
un arbore de specia Tei.

Am fost în vizită pentru lucrări în arbore de specia
murtă și un arbore de specia castan.

Rudanu Elena
Căminariu Lucile
Pălar, Luciana
Târșapan Felia S. Târșapan

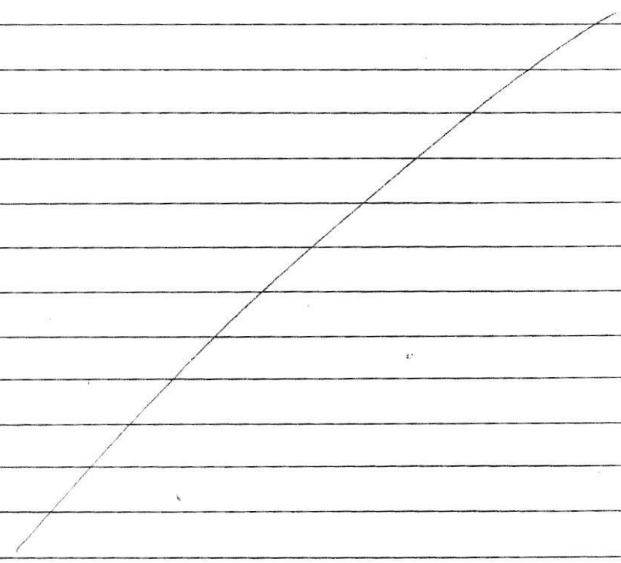

MINISTERUL MEDIULUI
AL REPUBLICII MOLDOVA

МИНИСТЕРСТВО ОКРУЖАЮЩЕЙ СРЕДЫ
РЕСПУБЛИКИ МОЛDOVA



AGENȚIA DE MEDIU

АГЕНСТВО
ОКРУЖАЮЩЕЙ СРЕДЫ

AUTORIZAȚIE

PENTRU TĂIERI ALE VEGETAȚIEI FORESTIERE

Nr. P-4604/2023

Eliberată

DIRECȚIA ÎNVĂȚĂMÎNT, TINERET ȘI SPORT

(denumirea beneficiarului, întreprinderii, persoanei fizice)

Republica Moldova, mun. Bălți, str. Independenței, 1, MD-3100

(Cod poștal, apartenența departamentală, adresa sediului)

În baza Cerere nr. C 262772/2023 din 23.08.2023; Act de cercetare fitosanitară a arborilor nr. 39
din 09.08.2023;

(documente premergătoare ce stau la baza emiterii actului permisiv)

Tăieri de igienă-4(un); curățare sanitară-13(un); v.m/1-15,09 m³

(Volumul lucrărilor autorizate)

Data eliberării autorizației “ 23 ” august 2023

Termenul de valabilitate pînă la data de “ 22 ” august 2024

Director

Digitally signed by Poverjuc Dorin
Date: 2023.08.23 12:53:33 EEST
Reason: MoldSign Signature
Location: Moldova

Semnăt electronică

(semnătură)



Dorin Poverjuc

Executor: Ion Galinschi

DRAPM Agenția de Mediu L.Ș.

Pentru realizarea lucrărilor de tăieri în spațiile verzi ale localităților urbane și rurale conform următoarelor caracteristici:

Adresa (strada, nr. contur ș.a.)	Nr. arborilor (un.)	Specia	Diameru (cm.)	Starea fitosanitară a arborilor	Tratament/ Tipul tăierii	Volumul masei lemnoase ce urmează a fi extrasă (m3)
Mun. Bălți, bd. Larisa, 5 L.T. „M. Lomonosov”	2	Tei	40,49	confor actelor	curățare sanitară	
	2	Nuc	36,40,	confor actelor	curățare sanitară	
	2	Arțar	48,68,	confor actelor	curățare sanitară	
	6	Plop	62-90	confor actelor	curățare sanitară	
	3	Plop	65-85	confor actelor	tăieri de igienă	10,03
	1	Salcie	110	confor actelor	tăieri de igienă	5,06
	1	Ulm	38	confor actelor	curățare sanitară	
Total	17					15,09

scripții obligatorii:

Lucrările silvotehnice autorizate să se efectueze în strictă conformitate cu ATV F eliberată de Agenția de Mediu, cu respectarea Regulilor sanitare în pădurile Republicii Moldova.

Masa lemnoasă obținută, prealabil calculată și indicată în acte să fie luată la evidență contabilă de gestionarul funciar al terenului;

D.Î.T.S. Bălți va asigura menținerea bilanțului vegetației spațiilor verzi administrate și gestionate, în strictă conformitate cu prevederile și cerințele actelor legislative și normative ale protecției mediului și cele de domeniul gospodăririi și administrării spațiilor verzi;

În perioada de toamnă și primăvară a anului 2023-2024 de efectuat lucrări de plantare a arborilor în golurile formate și locurile slab înverzite, de prevăzut sectoare de teren predispuse pentru plantarea vegetației în scopul menținerii bilanțului spațiilor verzi proprietate publică;