Republica Moldova
CONSILIUL
MUNICIPAL BĂLŢI

Республика Молдова
СОВЕТ
МУНИЦИПИЯ БЭЛЦЬ

DECIZIA
РЕШЕНИЕ
№ _____
от _____ 2022 г.

Проект
Перевод

О санитарной вырубке и омоложении зеленых насаждений, не входящих в лесной фонд

В соответствии с п. f¹) ч. (2) ст. 14 Закона о местном публичном управлении № 436-XVI от 28.12.2006 г., Законом о зеленых насаждениях городских и сельских населенных пунктов № 591-XIV от 23.09.1999 г., п. e) ч. (2) ст. 4 Закона о мониторинге объектов недвижимого имущества № 267 от 29.11.2012 г., Постановлением Правительства № 27 от 19.01.2004 г. «Об утверждении Положения о согласовании рубок в лесном фонде и лесной растительности, не входящей в лесной фонд», рассмотрев обращения граждан, экономических агентов, учреждений и на основании актов фитосанитарного обследования деревьев, выданных МП «Amenajarea Teritoriului și Spații Verzi Bălți», Авторизаций для вырубки в лесном фонде и зеленых насаждений, не входящих в лесной фонд, выданных Агентством окружающей среды, –

Совет муниципия Бэлць РЕШИЛ:

1. Признать необходимость вырубки аварийных, сухих и пораженных деревьев, не входящих в лесной фонд, а также разрешить производство работ по санитарной вырубке зеленых насаждений, согласно приложению № 1.
2. Признать необходимость проведения работ по омоложению деревьев, которые под влиянием неблагоприятных условий окружающей среды потеряли свою функциональность, эстетический вид, имеющих в кронах сухие и поломанные ветки, согласно приложению № 2.
3. Муниципальному предприятию „Amenajarea Teritoriului și Spații Verzi Bălți”:
   3.1. произвести работы по санитарной вырубке и омоложению зеленых насаждений в пределах выделенных ассигнований;
   3.2. подготовить необходимые документы для списания вырубленных зеленых насаждений, не входящих в лесной фонд, согласно балансовой стоимости.
4. Примару мун. Бэлць предоставить на утверждение Совету муниципия Бэлць документы на списание вырубленных зеленых насаждений, не входящих в лесной фонд, согласно балансовой стоимости.
5. Настоящее решение может быть оспорено в суде Бэлць (местонахождение: центр, ул. Хотинская, 43) в 30-дневный срок со дня сообщения, согласно положениям Административного кодекса Республики Молдова № 116/2018.
6. Контроль за исполнением настоящего решения возложить на специализированную консультативную комиссию по муниципальному хозяйству, управлению имуществом и защите окружающей среды.

Председательствующий на XVI
внеочередном заседании Совета
муниципия Бэлць

Контрассигнует:
Секретарь Совета
муниципия Бэлць Ирина Сердюк

Приложение № 1
к решению Совета мун. Бэлць
№_____ от _____2022 г.

Перечень деревьев, не входящих в лесной фонд, подлежащих санитарной вырубке согласно Авторизациям на вырубку в лесном фонде и лесной растительности, не входящей в лесной фонд

№ п/п	Адрес	Название (порода)	Кол-во	Диаметр ствола	Состояние дерева	Категория санитарного состояния	Выводы (Предлагаемые мероприятия)	Объем древесной массы, $м^3$	Авторизация	Ответственный за исполнение работ
1	ул. К. Ешилор, 100 заявление № Col-1323/134 от 22.08.2022	черешня	1	28 см	Дерево растёт напротив подъезда № 2. На расстоянии примерно 1,5 м от жилого дома, при усилении ветра крона дерева повреждает окна дома.	IV	Санитарная выруб ка	0,36	Авторизация на вырубку в лесном фонде и лесной растительности, не входящей в лесной фонд № P-2796/2022 от 15.09.2022	МП «БИО Бэлць»
		тополь	1	60 см	Дерево растёт во дворе жилого дома. Дерево достигло максимального вегетативного возраста, потеряна способность к росту. В кроне дерева обнаружены сухие и повреждённые ветки.	IV	Санитарная выруб ка	2,28		=/=

					АКТ фитосанитарного обследования деревьев № 170 от 24.08.2022					
2	ул. Сорокская, 52 заявление № R-1337/134 от 23.08.2022	тополь	1	40 см	Дерево после омоложения, растёт вдоль улицы, у основания роста образовалось дупло с гнилью, наклонено в сторону забора. АКТ фитосанитарного обследования деревьев № 170 от 24.08.2022	V	Санитарная выруб ка	0,45		=/=
3	ул. М. чел Бэтрын, 78 заявление № С-1293/134 от 17.08.2022	клён	1	80 см	Дерево растёт напротив дома, в стволе дерева и скелетных ветках образовались дупла. Крона свисает в сторону электрических проводов и дороги. АКТ фитосанитарного обследования деревьев № 170 от 24.08.2022	V	Санитарная выруб ка	4,14		=/=
4	ул. М. чел Бэтрын, 67 заявление № R-1337/134 от 23.08.2022	акация (4ств.)	1	18*9* 20*18 см	Дерево растёт вдоль улицы напротив дома, дерево произросло из самосева. На момент обследования установлено, что ствол Д 9 см полностью высох, ствол Д 18 см обрушился, третий ствол Д18см свисает в сторону дороги.	V	Санитарная выруб ка	0,30		=/=

					В корневой системе обнаружен процесс гниения. АКТ фитосанитарного обследования деревьев № 170 от 24.08.2022					
5	ул. Шт. чел Маре, 36 заявление № 03-13/5904 от 24.08.2022	тополь	1	113 см	Дерево растёт на углу жилого дома, дерево достигло максимального вегетативного возраста, потеряна способность к росту. В кроне дерева обнаружены сухие и повреждённые ветки. Крона дерева повреждает поверхность и крышу жилого дома. АКТ фитосанитарного обследования деревьев № 170 от 24.08.2022	V	Санитарная выруб ка	6,63		=/=
6	ул. Достоевского, 73 заявление № Z-1250/134 от 09.08.2022	шелкови-ца	1	40 см	Дерево растёт на углу жилого дома в непосредственной близости к дому. Крона дерева повреждает окна и крышу дома. АКТ фитосанитарного обследования деревьев № 170 от 24.08.2022	III	Санитарная выруб ка	0,88		=/=

7	ул. В. Лупу, 1 А заявление № 467 от 31.10.2022	тополь	1	47 см	Дерево растёт за жилым домом, в стволе дерева образовалось дупло. Крона дерева наклонена, существует угроза обрушения.	V	Санитарная выруб ка	1,41		=/=
		тополь	1	128 см	Дерево растёт во дворе жилого дома, в непосредственной близости к сетям электро и газопровода. Дерево достигло максимального вегетативного возраста, потеряна способность к росту, есть угроза падения сухих веток на сети. АКТ фитосанитарного обследования деревьев № 170 от 24.08.2022	V	Санитарная выруб ка	7,79		
8	ул. Щусева, 11 заявление № 467 от 31.10.2022	тополь	4	35 см 37 см 32 см 90 см	Деревья растут во дворе жилого дома, близко к гаражу, кроны деревьев наклонены. Деревья утратили способность к росту, в кронах деревьев обнаружены сухие и повреждённые ветки, существует угроза их обрушения. АКТ фитосанитарного	V	Санитарная выруб ка	0,71 0,92 0,52 4,60		=/=

					обследования деревьев № 170 от 24.08.2022					
9	ул. Коробан, 2 заявление № G-1360/134 от 26.08.2022	алыча	2	10 см 12 см	Деревья выросли из самосева во дворе жилого дома, в стволах деревьев образовалось иного дупел. АКТ фитосанитарного обследования деревьев № 176 от12.09.2022	IV	Санитарная выруб ка	0,024 0,024	Авторизация на вырубку в лесном фонде и лесной растительности, не входящей в лесной фонд № Р -2943/2022 от 18.10.2022	
10	ул. Островского, 36 заявление №-1364/134 от 29.08.2022	абрикос	1	14 см	Дерево растёт за домом, наклонено в сторону пешеходной зоны. Крона дерева высохла примерно на 60 %. АКТ фитосанитарного обследования деревьев № 176 от 12.09.2022	V	Санитарная выруб ка	0,066		
11	ул. Шт. чел Маре, 182-184 заявление № 470 от 31.10.2022	тополь	1	110 см	Дерево растёт вдоль ул. Шт. чел Маре. Дерево достигло максимального вегетативного возраста, потеряна способность к росту, в кроне обнаружены сухие и повреждённые ветки. Корневая система вышла на поверхность почвы, разрушает сети канализации. АКТ фитосанитарного обследования деревьев	V	Санитарная выруб ка	6,05	=/=	=/=

					№ 176 от 12.09.2022					
12	ул.В. Коробан, 22 заявление № 471 от 31.10.2022	тополь	2	100 см 90 см	Деревья растут за жилым домом, достигли максимального вегетативного возраста, потеряна способность к росту, в кронах обнаружены сухие и повреждённые ветки. При усилении ветра ветки повреждают крышу дома.	IV	Санитарная выруб	5,18 4,60	Авторизация на вырубку в лесном фонде и лесной растительности, не входящей в лесной фонд № Р-. 2963/2022 от 19.10.2022	
		берёза	2	16 см 18 см	Деревья растут на углу жилого дома со стороны подъезда № 1, высохли примерно на 60-100%.	V	Санитарная выруб ка	0,066 0,13	=/=	=/=
		вяз	1	14 см	Дерево расположено на углу дома, на территории лесопосадки полностью сухое. АКТ фитосанитарного обследования деревьев № 178 от 16.09.2022	V	Санитарная выруб ка	0,07	=/=	=/=
10	ул. Св. Николая, 47 заявление № Col-1423/134 от 07.09.2022	тополь	2	150 см 145 см	Деревья растут во дворе жилого дома вблизи детской площадки, достигли максимального вегетативного возраста, потеряна способность к росту, в кронах обнаружены сухие и повреждённые ветки. При	V	Санитарная выруб ка	8,95 8,66	=/=	=/=

					усилении ветра ветки повреждают крышу дома. АКТ № 178					
11	ул. 1 Мая, 7 А заявление № F-1448/134 от 12.09.2022	абрикос	1	26 см	Дерево растёт напротив подъезда № 3. Ствол дерева повреждён, крона дерева высохла примерно на 50%. АКТ фитосанитарного обследования деревьев № 187 от 26.09.2022	IV	Санитарная выруб ка	0,68	Авторизация на вырубку в лесном фонде и лесной растительности, не входящей в лесной фонд № P-2966/2022 от 20.10.2022	
12	ул. С. Щедрина, 46 заявление № 283 от 07.09.2022	шелко-вица двух. ств.	1	30*14 см	Дерево растёт во дворе жилого дома, выросло из самосева. Разросшиеся корни мешают нормальному функционированию канализации, скелетные ветки разрушают внешнюю часть жилого дома. АКТ фитосанитарного обследования деревьев № 187 от 26.09.2022	I	Санитарная выруб ка	0,51 0,066	=/=	=/=
13	ул. П.Боцу, 43 заявление №. S-1498/134 от 21.09.2022	тополь	1	110 см	Дерево достигло максимального вегетативного возраста, потеряна способность к росту, ранее упала скелетная ветка в месте надлома образовался процесс гниения. Крона	V	Санитарная выруб ка	6,05	=/=	=/=

					дерева наклонена в сторону дома. АКТ фитосанитарного обследования деревьев № 187 от 26.09.2022					
14	ул. Болгарская, 50 заявление № G-1416/134 от 06.09.2022	вяз	1	20 см	Дерево находится за жилым домом, на территории лесопосадки. Дерево полностью сухое.	VI	Санитарная выруб ка	0,14	Авторизация на вырубку в лесном фонде и лесной растительности, не входящей в лесной фонд № Р-2990/2022 от 24.10.2022	=/=
		ива	1	38 см	Дерево находится за жилым домом, на территории лесопосадки. Дерево высохло примерно на 90%.	VI	Санитарная выруб ка	0,92		=/=
		вишня	4	22 см 6 см 9 см 14 см	Деревья находится за жилым домом. Деревья полностью сухие.	VI	Санитарная выруб ка	0,23 0,024 0,024 0,066	=/=	=/=
		вяз	4	20 см 38 см 30 см 32 см	Деревья находятся за жилым домом, на территории лесопосадки. Деревья высохло примерно на 80-100%.	VI	Санитарная выруб ка	0,14 0,84 0,49 0,49	=/=	=/=
		вяз	1	50 см	Дерево находится за жилым домом, на территории лесопосадки. Дерево высохло примерно на 70%.	V	Санитарная выруб ка	1,52	=/=	=/=
		клён	1	90 см	Дерево находится за жилым домом, на территории лесопосадки. Дерево наклонено, у основания	V	Санитарная выруб ка	5,22	=/=	=/=

					роста обнаружено дупло с процессом гниения. АКТ фитосанитарного обследования деревьев № 188 от 26.09.2022					
15	ул. Болгарская, 108 заявление № G-1416/134 от 06.09.2022	вяз	8	18 см 20 см 24 см 42 см 16 см 38 см 36 см 40 см	Деревья находятся за жилым домом, на территории лесопосадки. Деревья высохло примерно на 90-100%.	VI	Санитарная выруб ка	0,14 0,14 0,23 1,04 0,07 0,84 0,65 0,84	=/=	=/=
		клён	1	22 см	Дерево находится за жилым домом, на территории лесопосадки. Дерево высохло примерно на 80%.	V	Санитарная выруб ка	0,22	=/=	=/=
		вяз двух. ств.	1	30*19 см	Дерево находится за жилым домом, на территории лесопосадки. Дерево полностью сухое.	VI	Санитарная выруб ка	0,63	=/=	=/=
		абрикос двух. ств.	1	8*8 см	Дерево находится за жилым домом, на территории лесопосадки. Дерево полностью сухое. АКТ фитосанитарного обследования деревьев № 188 от 26.09.2022	VI	Санитарная выруб ка	0,048	=/=	=/=
16	ул. Болгарская, 110 заявление № G-1416/134	клён	1	48 см	Дерево растёт за жилым домом, на территории лесопосадки. Дерево	V	Санитарная выруб	1,4	=/=	=/=

	от 06.09.2022				наклонено после обвала скелетной ветки, на стволе обнаружена трещина.		ка			
		клён	1	70 см	Дерево растёт за жилым домом, на территории лесопосадки. Дерево наклонено после обвала скелетной ветки, на стволе обнаружена трещина.	V	Санитар ная выруб ка	3,42	=/=	=/=
		клён	1	60 см	Дерево растёт за жилым домом, на территории лесопосадки. Дерево наклонено после обвала скелетной ветки, на стволе обнаружен процесс гниения, крона дерева частично высохла.	V	Санитар ная выруб ка	2,34	=/=	=/=
		вишня	3	20 см 10 см 10 см	Деревья находятся за жилым домом, на территории лесопосадки. Деревья полностью сухие. АКТ № 188 от 26.09.2022	VI	Санитар ная выруб ка	0,13 0,024 0,024	=/=	=/=
17	ул. Болгарская, 112 заявление № G-1416/134 от 06.09.2022	вяз	1	20 см	Дерево растёт за жилым домом, на территории лесопосадки. Дерево высохло примерно на 80 %.	V	Санитар ная выруб ка	0,14	=/=	=/=
		тополь	1	60 см	Дерево растёт за жилым домом. Дерево высохло примерно на 80 %.	V	Санитар ная выруб ка	2,28	=/=	=/=
		тополь	1	40 см	Дерево находится за	VI	Санитар	0,92	=/=	=/=

					жилым домом. Дерево полностью сухое.		ная выруб ка			
		тополь	1	50 см	Дерево растёт за жилым домом. Дерево после обвала кроны, на месте надлома обнаружен процесс гниения. АКТ фитосанитарного обследования деревьев № 188 от 26.09.2022	V	Санитар ная выруб ка	1,70	=/=	=/=
18	ул. Болгарская, 114 заявление № G-1416/134 от 06.09.2022	вяз	3	32 см 24 см 26 см	Деревья находится за жилым домом, на территории лесопосадки. Деревья полностью сухие. АКТ фитосанитарного обследования деревьев № 188 от 26.09.2022	VI	Санитар ная выруб ка	0,49 0,23 0,35	=/=	=/=
19	ул. Болгарская, 116 заявление № G-1416/134 от 06.09.2022	вяз	4	38 см 27 см 20 см 18 см	Деревья находится за жилым домом, на территории лесопосадки. Деревья полностью сухие. АКТ фитосанитарного обследования деревьев № 188 от 26.09.2022	VI	Санитар ная выруб ка	0,84	=/=	=/=
20	ул. Болгарская, 118-120 заявление № G-1416/134	вяз	2	36 см 30 см	Деревья находится за жилым домом, на территории лесопосадки. Деревья полностью сухие.	VI	Санитар ная выруб ка	0,65 0,49	=/=	=/=

	от 06.09.2022	тополь пирамид.	3	60 см 40 см 44 см	Деревья растут за жилым домом, на территории лесопосадки. Деревья высохли примерно на 60-80%.	V	Санитарная выруб ка	2,28 0,92 1,15	=/=	=/=
		вишня	1	14 см	Дерево находится за жилым домом, № 120. Дерево полностью сухое.	VI	Санитарная выруб ка	0,066	=/=	=/=
		вишня	1	10 см	Дерево находится за жилым домом, № 118. Дерево полностью сухое.	VI	Санитарная выруб ка	0,024	=/=	=/=
		орех	1	36 см	Дерево находится за жилым домом, № 118. Дерево полностью сухое. АКТ фитосанитарного обследования деревьев № 188 от 26.09.2022	VI	Санитарная выруб ка	0,69	=/=	=/=
21	ул. Болгарская, 120-120 Е заявление № G-1416/134 от 06.09.2022	вяз	1	14 cm	Дерево растёт за жилым домом, на территории лесопосадки. Дерево высохло примерно на 90%.	VI	Санитарная выруб ка	0,07	=/=	=/=
		айлант	1	50 см	Дерево растет за жилым домом, №120Е на территории лесопосадки. Дерево высохло примерно на 50%.	V	Санитарная выруб ка	1,7	=/=	=/=
		клён	1	16 см	Дерево растёт за жилым домом, № 120 Е на территории лесопосадки. Дерево высохло примерно	VI	Санитарная выруб ка	0,064	=/=	=/=

					на 80%. АКТ фитосанитарного обследования деревьев № 188 от 26.09.2022					
22	ул. Болгарская, 122 заявление № G-1416/134 от 06.09.2022	айлант	3	50 см 47 см 50 см	Деревья находится, на территории лесопосадки, напротив образовательного учреждения. Деревья полностью сухие.	VI	Санитарная выруб ка	1,7 1,41 1,7	=/=	=/=
		айлант	1	45 см	Дерево растёт, на территории лесопосадки, напротив образовательного учреждения. В стволе дерева образовались трещины, дерево полностью сухое.	VI	Санитарная выруб ка	1,41	=/=	=/=
		айлант	2	24 см 34 см	Деревья находится, на территории лесопосадки, напротив образовательного учреждения. Деревья полностью сухие.	VI	Санитарная выруб ка	0,22 0,7	=/=	=/=
		вяз двух. ств.	1	20*18 см	Дерево находится, на территории лесопосадки, напротив	VI	Санитарная выруб	0,28	=/=	=/=
					образовательного учреждения. Дерево полностью сухое.		ка			

		вяз	13	50 см 24 см 28 см 30 см 36 см 24 см 56 см 40 см 20 см 18 см 34 см 16 см 9 см	Деревья находится, на территории лесопосадки, напротив образовательного учреждения. Деревья полностью сухие.	VI	Санитарная выруб ка	1,52 0,23 0,35 0,49 0,65 0,23 1,77 0,84 0,14 0,14 0,65 0,07 0,027	=/=	=/=
		айлант	1	80 см	Дерево растёт, на территории лесопосадки, напротив образовательного	VI	Санитарная выруб ка	3,73	=/=	=/=
					учреждения. В стволе дерева образовались огромное дупло.					
		клён	1	10 см	Дерево находится, на территории лесопосадки, напротив	VI	Санитарная выруб	0,024	=/=	=/=
					образовательного учреждения. Дерево полностью сухое.		ка			
		вяз	1	19 см	Дерево находится, на территории лесопосадки, напротив образовательного учреждения. Дерево полностью сухое.	VI	Санитарная выруб ка	0,14	=/=	=/=

		клён	1	16 см	Дерево растёт, на территории лесопосадки, напротив образовательного учреждения. Дерево наклонено примерно на 45°.	IV	Санитарная выруб ка	0,064	=/=	=/=
		вяз двух. ств.	1	60*67 см	Дерево находится, на территории лесопосадки, напротив образовательного учреждения. Дерево полностью сухое.	VI	Санитарная выруб ка	4,54	=/=	=/=
		клён	1	18 см	Дерево находится, на территории лесопосадки, напротив образовательного учреждения. Дерево полностью сухое.	VI	Санитарная выруб ка	0,13	=/=	=/=
		вяз двух. ств.	1	50*48 см	Дерево находится, на территории лесопосадки, напротив образовательного учреждения. Дерево полностью сухое.	VI	Санитарная выруб ка	2,79	=/=	=/=
		вяз	1	26 см	Дерево находится, на территории лесопосадки, напротив образовательного учреждения. Дерево полностью сухое.	VI	Санитарная выруб ка	0,35	=/=	=/=
		вяз двух. ств.	1	22*16 см	Дерево находится, на территории лесопосадки, напротив образовательного учреждения. Дерево полностью сухое.	VI	Санитарная выруб ка	0,3	=/=	=/=
23	ул. Болгарская, 130	айлант	1	24 см	Дерево находится за	VI	Санитар	0,22	=/=	=/=

	заявление № G-1416/134 от 06.09.2022				жилым домом, на территории лесопосадки. Дерево полностью сухое.		ная выруб ка			
		вяз	3	34 см 40 см 46 см	Деревья находится за жилым домом, на территории лесопосадки. Деревья полностью сухие. АКТ фитосанитарного обследования деревьев № 188 от 26.09.2022	VI	Санитар ная выруб ка	0,65 0,84 1,27	=/=	=/=
24	ул. Болгарская, 150/-150/2 заявление № G-1416/134 от 06.09.2022	вяз	6	48 см 26 см 12 см 50 см 50 см 58 см	Деревья находится за жилым домом, на территории лесопосадки. Деревья полностью сухие.	VI	Санитар ная выруб ка	1,27 0,35 0,027 1,52 1,52 2,02	=/=	=/=
		вяз	1	40 см	Дерево растёт за жилым домом, на территории лесопосадки. Дерево высохло примерно на 80%.	V	Санитар ная выруб ка	0,84	=/=	=/=
		айлант	1	36 см	Дерево растёт за жилым домом, на	V	Санитар ная	0,7	=/=	=/=
					территории лесопосадки. На высоте примерно 4 м образовалось дупло, крона дерева высохла примерно на 50 %.		выруб ка			
		вяз	1	48 см	Дерево растёт за жилым домом, на территории лесопосадки. Дерево высохло примерно на 80%.	V	Санитар ная выруб ка	1,27	=/=	=/=

		Ulm	1	60 см	Дерево растёт за жилым домом, на территории лесопосадки. Дерево высохло примерно на 60%.	IV	Санитарная выруб ка	2,02	=/=	=/=
25	ул. Болгарская, 156/2 заявление № G-1416/134 от 06.09.2022	вяз	8	38 см 18 см 36 см 38 см 22 см 42 см 36 см 33 см	Деревья находится за жилым домом, на территории лесопосадки. Деревья полностью сухие. АКТ фитосанитарного обследования деревьев № 188 от 26.09.2022	VI	Санитарная выруб ка	0,84 0,14 0,65 0,84 0,23 1,04 0,65 0,65	=/=	=/=

Всего: количество деревьев, подлежащих сносу, - 129 штук.

Всего: объём древесной массы - 155,59 м^3

Приложение № 2
к решению Совета мун. Бэлць
№_____ от _____2022 г.

Перечень деревьев, не входящих в лесной фонд, подлежащих омоложению согласно Авторизации на вырубку в лесном фонде и лесной растительности, не входящей в лесной фонд.

№ п/п	Адрес	Название (порода)	Кол-во	Диаметр ствола	Состояние дерева	Категория санитарного состояния	Выводы (Предлагаемые мероприятия)	Объем древесной массы, м^3	Авторизация	Ответственный за исполнение работ
1	ул. Буребиста, 29	ива	1	110 см	Дерево достигло максимального вегетативного возраста, потеряна способность к росту. В кроне дерева обнаружены сухие и повреждённые ветки. АКТ фитосанитарного обследования деревьев № 176 от 12.09.2022	III	омоложение	2,54	Авторизация на вырубку в лесном фонде и лесной растительности, не входящей в лесной фонд № Р-2943/2022 от 18.10.2022 г.	МП «БИО Бэлць»

Всего: количество деревьев, подлежащих омоложению, – 1 штука.
Всего: объём древесной массы -2,54 м^3

ОБОСНОВАНИЕ

к проекту решения Муниципального Совета,
«О санитарной вырубке и омоложению зеленых насаждений,
не входящих в лесной фонд».

Управление коммунального хозяйства примэрии предлагает к рассмотрению Совета муниципия Бэлць проект решения о санитарной вырубке и омоложению зеленых насаждений, не входящих в лесной фонд.

Данный проект решения разработан согласно действующему законодательству, обращений граждан, экономических агентов, учреждений и на основании фитосанитарных актов МП «Amenajarea Teritoriului şi Spaţii Verzi Bălţi», Авторизаций для вырубки в лесном фонде и зеленых насаждений, не входящих в лесной фонд, выданное Агентством окружающей среды

По результатам проведения проверки состояния зеленых насаждений муниципия Бэлць подлежащих санитарной вырубке и омоложению установлено, что перечень обследованных насаждений соответствует проекта решения.

Управления коммунального хозяйства примэрии выносит проект решения «О санитарной вырубке и омоложению зеленых насаждений, не входящих в лесной фонд» на рассмотрение и утверждение Совета муниципия Бэлць.

Начальник УКХ Зинковский В. И.

исп. Евгения Грати, гл. специалист УКХ
тел. (0231) 5-46-44

AVIZ
referitor la proiectul de decizie a
Consiliului Local al Municipiului Bălţi

„Cu privire la tăieri de igienă şi renovare a vegetaţiei forestiere din afara fondului forestier"

Inițiator proiect – Primarul Municipiului Bălți
Autor proiect – Direcția gospodărie comunală

Condiţiile ce au impus elaborarea proiectului de decizie şi finalităţile urmărite:
În calitate de temei de fapt pentru elaborarea proiectului de decizie au servit adresările cetăţenilor şi agenţilor economici, actele de cercetare fitosanitară a vegetației forestiere emise de Î.M. „Amenajarea Teritoriului şi Spații Verzi Bălți", autorizaţiile pentru tăieri în fondul forestier şi în vegetația forestieră din afara fondului forestier, eliberate de către Agenția de Mediu în baza cărora urmează a fi executate lucrările de tăieri a arborilor avariaţi, uscaţi şi contaminați şi lucrările de renovare a arborilor, care sub influența condițiilor nefavorabile de mediu şi-au pierdut funcționalitatea şi aspectul estetic.

Principalele prevederi ale proeictului de decizie:
1. Recunoaşterea necesității tăierii arborilor avariaţi, uscaţi şi contaminați şi permiterea efectuării lucrărilor privind tăierile de igienă a vegetației forestiere din afara fondului forestier, conform anexei nr.1;
2. Recunoaşterea necesității efectuării lucrărilor de renovare a arborilor, care sub influența condițiilor nefavorabile de mediu şi-au pierdut funcționalitatea şi aspectul estetic, având în coroană ramuri uscate şi rupte, conform anexei nr. 2;
3. Punerea în sarcina Î.M. „Amenajarea Teritoriului şi Spații Verzi Bălți" efectuarea lucrărilor tăierilor de igienă şi de renovare a spațiilor verzi în limita mijloacelor financiare alocate şi întocmirea documentației necesare respective pentru decontarea contravalorii vegetației forestiere tăiate din afara fondului forestier în conformitate cu valoarea de bilanț;
4. Punerea în sarcina Primarului mun. Bălţi prezentarea spre aprobare Consiliului mun. Bălţi a actelor necesare pentru decontarea contravalorii vegetației forestiere tăiate din afara fondului forestier în conformitate cu valoarea de bilanț.

Cadrul normativ relevant pentru elaborarea proiectului de decizie:
Legea privind administrația publică locală nr.436-XVI din 28.12.2006, care la art. 14 alin. (2) p. f^1) prevede următoarele:
„Articolul 14. Competenţele de bază ale consiliilor locale ... (2) Pornind de la domeniile de activitate ale autorităţilor administraţiei publice locale de nivelul întâi stabilite la art. 4 al Legii privind descentralizarea administrativă, consiliul local realizează următoarele competenţe: ... f^1) decide, în condiţiile legislaţiei în vigoare, asupra tăierii, defrişării arborilor şi arbuştilor din spaţiile verzi proprietate publică a unităţii administrativ-teritoriale şi/sau asupra strămutării lor;".

Legea cu privire la spaţiile verzi ale localităţilor urbane şi rurale nr. 591-XIV din 23.09.1999, care reglementează relaţiile în domeniul dezvoltării şi protecţiei spaţiilor verzi ale localităţilor urbane şi rurale în scopul asigurării dreptului fiecărui om la un mediu sănătos şi estetic plăcut şi în acelaşi timp interzice tăierile ilicite, vătămările plantelor sau a unor părţi din ele iar la art. 39 alin. (1) prevede următoarele: „Articolul 39. Finanţarea activităţilor din spaţiile verzi ... (1) Activităţile de administrare şi gospodărire a spaţiilor verzi subordonate autorităţilor administraţiei publice locale sunt finanţate din bugetul local, inclusiv din veniturile colectate, precum şi din alte mijloace de provenienţă legală.".

Legea privind monitoringul bunurilor imobile nr. 267 din 29.11.2012, care la art. 4 alin. (2) p. e) prevede următoarele:

„Articolul 4. Autorităţile publice responsabile de prezentarea informaţiei pentru actualizarea datelor cadastrale ... (2) Autorităţile administraţiei publice locale sunt responsabile pentru prezentarea informaţiei către organele cadastrale teritoriale, cu anexarea actelor privind: e) defrişarea sau sădirea plantaţiilor perene;".

Hotărârea Guvernului nr. 27 din 19.01.2004 „Pentru aprobarea Regulamentului cu privire la autorizarea tăierilor în fondul forestier şi vegetaţia forestieră din afara fondului forestier", care stabileete modul de autorizare a tăierilor în fondul forestier şi vegetaţia forestieră din afara fondului forestier.

Având în vedere existenţa cadrului normativ necesar pentru examinarea chestiunii în cauză, proiectul de decizie **este recomandat** pentru examinare în cadrul şedinţei Consiliului Local al Municipiului Bălţi.

Şef Direcţie juridică Vitalie Balan

08.11.2022

Primaria mun.Bălţi
Intreprinderea municipală
„Amenajarea Teritoriului şi Spaţii Verzi Bălţi”
3100, Republica Moldova, m.Bălţi,
str. Moscovei, 19 tel. (231) 2-24-36

Примария мун. Бэлць
Муниципальное предприятие
„Благоустройство и Озеленение Бэлць”
3100, Республика Молдова, м.Бэлць
ул. Московская,19 тел. (231) 2-24-36

Исх. № 467
от 31.10.2022 г.

Начальнику УКХ м. Бэлць
Госп. Зинковскому Вячеславу

МП «Благоустройство и Озеленение Бэлць» просит Вас, вынести на рассмотрение Муниципального Совета вопрос о необходимости сноса деревьев, произрастающих по адресам ул. В. Лупу, 1 «А» и ул. Щусева, 11, согласно фитосанитарного акта № 170 от 24.08.2022 г.

Заместитель управляющего
МП «Благоустройство и Озеленение Бэлць» Кинищук Мариана

Исполнитель:
Инженер по благоустройству и озеленению
Фетеску Ирина тел.023135448

REPUBLICA MOLDOVA
PRIMĂRIA MUNICIPIULUI BĂLȚI
DIRECȚIA GOSPODĂRIEI COMUNALE
Nr. de intrare 01-07/1230/4
03 11 2022

Primaria mun.Bălţi
Intreprinderea municipală
„Amenajarea Teritoriului şi Spaţii Verzi Bălţi”

3100, Republica Moldova, m.Bălţi,
str. Moscovei, 19 tel. (231) 2-24-36

Примария мун. Бэлць
Муниципальное предприятие
„Благоустройство и Озеленение Бэлць”

3100, Республика Молдова, м.Бэлць
ул. Московская,19 тел. (231) 2-24-36

Исх. № 468
от 31 . 10 .2022 г.

Начальнику УКХ мун. Бэлць
Госп. Зинковскому Вячеславу

МП «Благоустройство и Озеленение Бэлць» направляет в Ваш адрес фитосанитарный акт № 170 от 24.08.2022 г. для рассмотрения на заседании Муниципального Совета.

Заместитель управляющего
МП «Благоустройство и Озеленение Бэлць» Кинищук Мариана

Исполнитель:
Инженер по благоустройству и озеленению
Фетеску Ирина тел.023135448

ÎM «Amenajarea teritoriului și spații verzi Bălți»

APROBAT
Administrator interimar
ÎM «Amenajarea Teritoriului
și spații verzi Bălți»
_____ Chinisciuc M.

ACT nr. 170 din 24.08.2022
de cercetare fitosanitară a arborilor

La solicitarea cetățenilor mun. Bălți a fost efectuată examinarea vegetației forestiere aflată în gestiune.

Examinarea a fost efectuată de angajații ÎM «Amenajarea Teritoriului și spații verzi Bălți» conform ord. nr. 83 din 15.06.2022:

- *inginer spații verzi* – ***Fetescu I.***
- *șef serviciu înverzire* – ***Zalenscaia N.***
- *șef serviciului de amenajare, curățarea sanitară și gospodaria parcurilor* – ***Vasiuc T.***

În conformitate cu Legea RM cu privire la spații verzi a localităților urbane și rurale nr. 591- XIV din 23 septembrie 1999, Hotărîrea Guvernului RM pentru aprobarea Regulamentului cu privire la autorizarea tăierilor în fondul forestier și vegetația forestieră din afara fondului forestier nr. 27 din 19.01.2004., Regulile Sanitare în pădurile RM, s-a efectuat cercetarea vegetației forestiere supuse fenomenului de uscare cu scopul aprecierii stării sanitare, petrecerea măsurilor de înbunătățire a acesteia, totodată înlăturarea vegetației forestiere care prezintă pericol.

Au fost cercetați arborii de pe adresele nominalizate mai jos și s-a constatat:

Adresa	**Denumirea** (Specia)	**Unit.**	**Diametrul Tulpinei**	**Starea arborelui**	**Catgoria de stare sanitară**	**Concluzia (Măsuride protecție și ameliorare propuse)**	**Masa lemnoasă**
Str. C. Ieșilor, 100	Cireș	1	28 cm	Arborele crește vis-à-vis de scara nr. 2. La înălțimea aproximativ de 1,5 m de blocului locativ, la intensificarea vîntului, coroana arborelui deteriorează geamurile.	IV	Tăieri de igienă	0,36
	Plop	1	60 cm	Arborele crește în curtea blocului locativ, a atins vîrsta maximă de longevitate, a pierdut	IV	Tăieri de igienă	2,28

				capacitatea de creştere, în coroana arborelui au fost depistate ramuri uscate şi deteriorate.			
Str. Sorocii, 52	Plop	1	40 cm	Arborele, după renovare, creşte de-a lungul străzii, la baza de creştere a fost depistată scorbură imensă, înclinat în partea gardului.	V	Tăieri de igienă	0,45
Str. M. cel Bătrîn, 78	Arţar	1	80 cm	Arborele creşte vis-a-vis de casa, în tulpina a fost depistată scorbură, deasemenea a fost depistată scorbură în ramură scheletară. Coroana arborelui atîrnă spre firele electrice şi carosabil.	V	Tăieri de igienă	4,14
Str. M. cel Bătrîn, 67	Salcîm (4-tulpini)	1	18*9*20 *18 cm	Arborele creşte de-a lungul străzii, vis-à-vis de casă. Arborele cercetat a fost procrescut din lăstarii şi seminţişi. La momentul controlului s-a constat, că tulpina cu D 9 cm este uscată complet, a doua tulpina cu D 18 cm anterior a fost prăbuşită, a treia tulpina cu D 18 cm creşte înclinată spre carosabil. În sistemul radicular a fost depistat procesul de putrefacţie..	V	Tăieri de igienă	0,30
Str. Şt. cel Mare, 36	Plop	1	113 cm	Arborele creşte la colţul blocului locativ, a atins vîrsta maximă de longevitate, a pierdut capacitatea de creştere, în coroana arborelui au fost depistate ramuri uscate şi deteriorate. Coroana arborelui deteriorează suprafaţa şi acoperişul blocului locativ.	V	Tăieri de igienă	6,63
Str. F. Dostoevschi, 73	Dud	1	40 cm	Arborele creşte la colţul blocului locativ, în directă apropiere de casă. Coroana arborelui deteriorează geamurile şi acoperişul.	III	Tăieri de igienă	0,88
Str. V. Lupu, 1 A	Plop	1	47 cm	Arborele creşte în spatele blocului locativ, în tulpina a fost depistată scorbură, coroana înclinată, există ameninţare de prăbuşire coroanei.	V	Tăieri de igienă	1,41
	Plop	1	128 cm	Arborele creşte în curtea blocului locativ, în directă apropiere de firele electrice şi gazoduct. Arborele a atins vîrsta maximă de longevitate, a pierdut capacitatea de creştere,	V	Tăieri de igienă	7,79

				există amenințare de prăbușire ramurilor uscate pe comunicațiile sus-menționate.			
Str. Sciusev, 11	Plop	4	35 cm 37 cm 32 cm 90 cm	Arborii cresc în curtea blocului locativ, în apropiere de garajul, coroanele arborilor sunt înclinate. Arborii cercetați au pierdut capacitatea de creștere, în coroanele sunt depistate ramuri uscate și deteriorate, există amenințare de prăbușire lor.	V	Tăieri de igienă	0,71 0,92 0,52 4,60

Notă: Volumul masei lemnoase a fost calculat conform indicelor de calculare a m/l conform extraselor din "Сортиментные таблицы" elaborate de Ministerul Gospodăriei Silvice din R. Ucraina a.1983, volumul masei lemnoase a fost calculat luîndu-se în considerație starea arborelui și poartă caracter orientativ. Avînd în vedere că arborii propuși pentru defrișare, anterior au fost curățați, volumul masei lemnoase a fost calculat estimativ.

CONCLUZII ȘI PROPUNERI

1. Pe teritoriul mun. Bălți pe adresele menționate au fost examinați 13 arbori de diferite specii. În urma lucrărilor de examinare s-au depistat arbori, care prezintă pericol.
2. Se recomandă defrișarea arborilor cercetați, în scopul înlăturării stării de pericol pe care îl prezintă.

Semnăturile :

Inginer spații verzi – **Fetescu I.** _____

Șef serviciu înverzire – **Zalenscaia N.** _____

Șef serviciului de amenajare, curățarea sanitară și gospodaria parcurilor – **Vasiuc T.** _____

Masa lemnoasă, m^3	Calculată
Lemn de lucru	-
Lemn de foc	30,99 m^3
Vreascuri	-

MINISTERUL MEDIULUI
AL REPUBLICII MOLDOVA

AGENȚIA DE MEDIU

МИНИСТЕРСТВО ОКРУЖАЮЩЕЙ СРЕДЫ
РЕСПУБЛИКИ МОЛДОВА

АГЕНСТВО
ОКРУЖАЮЩЕЙ СРЕДЫ

AUTORIZAȚIE

AUTORIZAȚIE PENTRU TĂIERI ÎN FONDUL FORESTIER ŞI ÎN VEGETAȚIA FORESTIERĂ DIN AFARA FONDULUI FORESTIER

Nr. **P-2796/2022**

Eliberată **Î.M. AMENAJAREA TERITORIULUI ŞI SPAȚII VERZI BĂLȚI**

(denumirea beneficiarului, întreprinderii, persoanei fizice)

Republica Moldova, mun. Bălți, str. Moscova, 19, bloc. , ap./of.

(Cod poștal, apartenența departamentală, adresa sediului)

În baza **Cerere nr. C195093/2022 din 05.09.2022; Act fitosanitar nr. 170 din 24.08.2022.**

(documente premergătoare ce stau la baza emiterii actului permisiv)

Igienă selectivă - 13 (un); vol. m/l - 30,99 m.3.

(Volumul lucrărilor autorizate)

Data eliberării autorizației " **15** " **septembrie** 20**22**

Termenul de valabilitate pînă la data de " **14** " **septembrie** 20**23**

Director AGENȚIE *semnat electronic* **Andrei Taralunga**

(semnătura)

Digitally signed by Țarălungă Andrei
Date: 2022.09.15 17:03:31 EEST
Reason: MoldSign Signature
Location: Moldova

Executor: Anjela Edu DRAPM Agenția de Mediu *L.Ş.*

Pentru realizarea lucrărilor de tăieri în spațiile verzi ale localităților urbane și rurale conform următoarelor caracteristici:

Nr. crt.	Adresa (strada, nr. contur ș.a.)	Nr. arborilor (un.)	Specia	Diameru (cm.)	Starea fitosanitară a arborilor	Tratament/ Tipul tăierii	Volumul masei lemnoase ce urmează a fi extrasă (m3)
1	mun. Bălți, str. C. Ieșilor, 100	1	Cireș	28	Conform actelor	Igienă selectivă	0,36
2		1	Plop	60			2,28
3	str. Sorocii, 52	1	Plop	40			0,45
4	str. M. cel Bătrîn, 78	1	Arțar	80			4,14
5	str. M. cel Bătrîn, 67	1	Salcîm	18*9*20*18*			0,30
6	str. Șt. cel Mare, 36	1	Plop	113			6,63
7	str. F. Dostoevschi, 73	1	Dud	40			0,88
8	str. V Lupu, 1/A	1	Plop	47			1,41
9		1	Plop	128			7,79
10	str. Sciusev, 11	4	Plop	32-90			6,75
Total		13					30,99

Prescripții obligatorii:

1. Tratamentul silvic să se efectueze în strictă conformitate cu ATSVFF eliberată de Agenția de Mediu;
2. Masa lemnoasă obținută, prealabil calculată și indicată în acte să fie luată la evidență contabilă de gestionarul funciar al terenului;

3. Beneficiarul actului permisiv de mediu (ATSVFF), va asigura menținerea bilanțului vegetației spațiilor verzi, precum și altă vegetație forestieră de pe terenurile administrate și gestionate, în strictă conformitate cu prevederile și cerințele actelor legislative și normative ale protecției mediului și cele de domeniul gospodăririi și administrării spațiilor verzi și/sau a fondului forestier;

4. În perioada de toamnă 2022 și primăvara anului 2023 de efectuat lucrări de plantare a arborilor în golurile formate și locurile slab înverzite, de prevăzut sectoare de teren predispuse pentru plantarea vegetației în scopul menținerii bilanțului spațiilor verzi proprietate publică.

Primaria mun.Bălţi
Intreprinderea municipală
„Amenajarea Teritoriului şi Spaţii Verzi Bălţi”
3100, Republica Moldova, m.Bălţi,
str. Moscovei, 19 tel. (231) 2-24-36

Примария мун. Бэлць
Муниципальное предприятие
„Благоустройство и Озеленение Бэлць”
3100, Республика Молдова, м.Бэлць
ул. Московская,19 тел. (231) 2-24-36

Исх. № 420
от 31.10.2022 г.

Начальнику УКХ м. Бэлць
Госп. Зинковскому Вячеславу

МП «Благоустройство и Озеленение Бэлць» просит Вас, вынести на рассмотрение Муниципального Совета вопрос о необходимости сноса дерева, произрастающего по адресу ул. Шт. чел Маре, 182-184, согласно фитосанитарного акта № 176 от 12.09.2022 г.

Заместитель управляющего
МП «Благоустройство и Озеленение Бэлць» Кинищук Мариана

Исполнитель:
Инженер по благоустройству и озеленению
Фетеску Ирина тел.023135448

REPUBLICA MOLDOVA
PRIMĂRIA MUNICIPIULUI BĂLȚI
DIRECȚIA GOSPODĂRIEI COMUNALE
Nr. de intrare 01-07/1226
03 11 2022

Primaria mun.Bălţi
Intreprinderea municipală
„Amenajarea Teritoriului şi Spaţii Verzi Bălţi”

3100, Republica Moldova, m.Bălţi,
str. Moscovei, 19 tel. (231) 2-24-36

Примария мун. Бэлць
Муниципальное предприятие
„Благоустройство и Озеленение Бэлць”

3100, Республика Молдова, м.Бэлць
ул. Московская,19 тел. (231) 2-24-36

Исх. № 469
от 31 .10 .2022 г.

Начальнику УКХ мун. Бэлць
Госп. Зинковскому Вячеславу

МП «Благоустройство и Озеленение Бэлць» направляет в Ваш адрес фитосанитарный акт № 176 от 12.09.2022 г. для рассмотрения на заседании Муниципального Совета.

Заместитель управляющего
МП «Благоустройство и Озеленение Бэлць» Кинищук Мариана

Исполнитель:
Инженер по благоустройству и озеленению
Фетеску Ирина тел.023135448

ÎM «Amenajarea teritoriului şi spaţii verzi Bălţi»

APROBAT
Administrator interimar
ÎM «Amenajarea Teritoriului
şi spaţii verzi Bălţi»
Chinisciuc M.

ACT nr. 176 din 12.09.2022
de cercetare fitosanitară a arborilor

La solicitarea cetăţenilor mun. Bălţi a fost efectuată examinarea vegetaţiei forestiere aflată în gestiune.

Examinarea a fost efectuată de angajaţii ÎM «Amenajarea Teritoriului şi spaţii verzi Bălţi» conform ord. nr. 83 din 15.06.2022:

- *inginer spaţii verzi* – ***Fetescu I.***
- *şef serviciului de amenajare, curăţarea sanitară şi gospodaria parcurilor* – ***Vasiuc T.***

În conformitate cu Legea RM cu privire la spaţii verzi a localităţilor urbane şi rurale nr. 591- XIV din 23 septembrie 1999, Hotărîrea Guvernului RM pentru aprobarea Regulamentului cu privire la autorizarea tăierilor în fondul forestier şi vegetaţia forestieră din afara fondului forestier nr. 27 din 19.01.2004., Regulile Sanitare în pădurile RM, s-a efectuat cercetarea vegetaţiei forestiere supuse fenomenului de uscare cu scopul aprecierii stării sanitare, petrecerea măsurilor de înbunătăţire a acesteia, totodată înlăturarea vegetaţiei forestiere care prezintă pericol.

Au fost cercetaţi arborii de pe adresele nominalizate mai jos şi s-a constatat:

Adresa	**Denumirea** (Specia)	**Unit.**	**Diametrul Tulpinei**	**Starea arborelui**	**Catgoria de stare sanitară**	**Concluzia (Măsuride protecţie şi ameliorare propuse)**	**Masa lemnoasă**
Str. Burebista, 29	Salcie	1	110 cm	Arborele a atins vîrsta maximă de longevitate, a pierdut capacitatea de creştere, în coroana arborelui au fost depistate ramuri uscate şi deteriorate.	III	Renovare	2,54
Str. Coroban, 2	Corcoduş	2	10 cm 12 cm	Arborii cresc în curtea casei, sunt procrescuţi în afară de proiect, în tulpinele sunt depistate scorburi multiple.	IV	Tăieri de igienă	0,024 0,024
Str. Ostrovschi, 36	Cais	1	14 cm	Arborele creşte în spatele blocului locativ, înclinat în partea zonei pietonale. Coroana este uscată circa 60 %.	V	Tăieri de igienă	0,066

Str. Şt. cel Mare, 182-184	Plop	1	110 cm	Arborele creşte de-a lungul străzii Şt. cel Mare, a atins vîrsta maximă de longevitate, a pierdut capacitatea de creştere, în coroana arborelui au fost depistate ramuri uscate şi deteriorate. Sistemul radicular parţial a ieşit la suprafaţa solului, distruge sistemul de canalizare.	V	Tăieri de igienă	6,05

Notă: Volumul masei lemnoase a fost calculat conform indicelor de calculare a m/l conform extraselor din "Сортиментные таблицы" elaborate de Ministerul Gospodăriei Silvice din R. Ucraina a.1983, volumul masei lemnoase a fost calculat luîndu-se în consideraţie starea arborelui şi poartă caracter orientativ. Avînd în vedere că arborii propuşi pentru defrişare, anterior au fost curăţaţi, volumul masei lemnoase a fost calculat estimativ.

CONCLUZII ŞI PROPUNERI

1. Pe teritoriul mun. Bălţi pe adresele menţionate au fost examinaţi 5 arbori de diferite specii. În urma lucrărilor de examinare s-au depistat arbori, care prezintă pericol.
2. Se recomandă defrişarea şi renovare arborilor cercetaţi, în scopul înlăturării stării de pericol pe care îl prezintă.

Semnăturile :

Inginer spaţii verzi – **Fetescu I.** _____

Şef serviciului de amenajare, curăţarea sanitară şi gospodaria parcurilor – **Vasiuc T.** _____

Masa lemnoasă, m^3	Calculată
Lemn de lucru	-
Lemn de foc	8,70 m^3
Vreascuri	-

MINISTERUL MEDIULUI AL REPUBLICII MOLDOVA

AGENȚIA DE MEDIU

МИНИСТЕРСТВО ОКРУЖАЮЩЕЙ СРЕДЫ РЕСПУБЛИКИ МОЛДОВА

АГЕНСТВО ОКРУЖАЮЩЕЙ СРЕДЫ

AUTORIZAȚIE

AUTORIZAŢIE PENTRU TĂIERI ÎN FONDUL FORESTIER ŞI ÎN VEGETAŢIA FORESTIERĂ DIN AFARA FONDULUI FORESTIER

Nr. **P-2943/2022**

Eliberată **Î.M. AMENAJAREA TERITORIULUI ŞI SPAŢII VERZI BĂLŢI**

(denumirea beneficiarului, întreprinderii, persoanei fizice)

Republica Moldova, mun. Bălți, str. Moscova, 19, bloc. , ap./of.

(Cod poştal, apartenenţa departamentală, adresa sediului)

În baza **Cerere nr. C198519/2022 din 26.09.2022; Act fitosanitar nr. 176 din 12.09.2022.**

(documente premergătoare ce stau la baza emiterii actului permisiv)

Igienă selectivă - 4 (un); Renovare - 1 (un); vol. m/l - 8,69 m.3.

(Volumul lucrărilor autorizate)

Data eliberării autorizaţiei " **18** " **octombrie** 20**22**

Termenul de valabilitate pînă la data de "**17** " **octombrie** 20**23**

Director AGENȚIE *semnat electronic* (semnătură) **Andrei Taralunga**

Digitally signed by Țarălungă Andrei
Date: 2022.10.18 16:14:41 EEST
Reason: MoldSign Signature
Location: Moldova

Executor: Anjela Edu

DRAPM Agenţia de Mediu *L.Ş.*

Pentru realizarea lucrărilor de tăieri în spațiile verzi ale localităților urbane și rurale conform următoarelor caracteristici:

Nr. crt.	Adresa (strada, nr. contur ș.a.)	Nr. arborilor (un.)	Specia	Diameru (cm.)	Starea fitosanitară a arborilor	Tratament/ Tipul tăierii	Volumul masei lemnoase ce urmează a fi extrasă (m3)
	Mun. Bălți, str. Burebista, 29	1	Salcie	110	Conform actelor	Renovare	2,54
	str. Coroban, 2	2	Corcoduș	10-12	Conform actelor	Igienă selectivă	0,04
	str. Ostrovschi, 36	1	Cais	14			0,06
	str. Ștefan cel Mare, 182-184	1	Plop	110			6,05
Total		5					8,69

Prescripții obligatorii:

1. Tratamentul silvic să se efectueze în strictă conformitate cu ATSVFF eliberată de Agenția de Mediu;
2. Masa lemnoasă obținută, prealabil calculată și indicată în acte să fie luată la evidență contabilă de gestionarul funciar al terenului;

3. Beneficiarul actului permisiv de mediu (ATSVFF), va asigura menținerea bilanțului vegetației spațiilor verzi, precum și altă vegetație forestieră de pe terenurile administrate și gestionate, în strictă conformitate cu prevederile și cerințele actelor legislative și normative ale protecției mediului și cele de domeniul gospodăririi și administrării spațiilor verzi și/sau a fondului forestier;

4. În perioada de toamnă 2022 și primăvara anului 2023 de efectuat lucrări de plantare a arborilor în golurile formate și locurile slab înverzite, de prevăzut sectoare de teren predispuse pentru plantarea vegetației în scopul menținerii bilanțului spațiilor verzi proprietate publică.

Primaria mun.Bălţi
Intreprinderea municipală
„Amenajarea Teritoriului şi Spaţii Verzi Bălţi”

3100, Republica Moldova, m.Bălţi,
str. Moscovei, 19 tel. (231) 2-24-36

Примария мун. Бэлць
Муниципальное предприятие
„Благоустройство и Озеленение Бэлць”

3100, Республика Молдова, м.Бэлць
ул. Московская,19 тел. (231) 2-24-36

Исх. № 472
от 31 . 10 .2022 г.

Начальнику УКХ мун. Бэлць
Госп. Зинковскому Вячеславу

МП «Благоустройство и Озеленение Бэлць» направляет в Ваш адрес фитосанитарный акт № 178 от 16.09.2022 г. для рассмотрения на заседании Муниципального Совета.

Заместитель управляющего
МП «Благоустройство и Озеленение Бэлць» Кинищук Мариана

Исполнитель:
Инженер по благоустройству и озеленению
Фетеску Ирина тел.023135448

REPUBLICA MOLDOVA
PRIMĂRIA MUNICIPIULUI BĂLȚI
DIRECȚIA GOSPODĂRIEI COMUNALE
Nr. de intrare 01-07/1224/1
03 11 2022

Primaria mun.Bălţi
Intreprinderea municipală
„Amenajarea Teritoriului şi Spaţii Verzi Bălţi”

3100, Republica Moldova, m.Bălţi,
str. Moscovei, 19 tel. (231) 2-24-36

Примария мун. Бэлць
Муниципальное предприятие
„Благоустройство и Озеленение Бэлць”

3100, Республика Молдова, м.Бэлць
ул. Московская,19 тел. (231) 2-24-36

Исх. № 471
от 31.10.2022 г.

Начальнику УКХ м. Бэлць
Госп. Зинковскому Вячеславу

МП «Благоустройство и Озеленение Бэлць» просит Вас, вынести на рассмотрение Муниципального Совета вопрос о необходимости сноса деревьев, произрастающих по адресу ул. Коробан, 22, согласно фитосанитарного акта № 178 от 16.09.2022 г.

Заместитель управляющего
МП «Благоустройство и Озеленение Бэлць» Кинищук Мариана

Исполнитель:
Инженер по благоустройству и озеленению
Фетеску Ирина тел.023135448

ÎM «Amenajarea teritoriului și spații verzi Bălți»

APROBAT
Administrator interimar
ÎM «Amenajarea Teritoriului
și spații verzi Bălți»
_____ Chinisciuc M.

ACT nr. 178 din 16.09.2022
de cercetare fitosanitară a arborilor

La solicitarea cetățenilor mun. Bălți a fost efectuată examinarea vegetației forestiere aflată în gestiune.

Examinarea a fost efectuată de angajații ÎM «Amenajarea Teritoriului și spații verzi Bălți» conform ord. nr. 83 din 15.06.2022:

- *inginer spații verzi* – ***Fetescu I.***
- *șef serviciului de amenajare, curățarea sanitară și gospodaria parcurilor* – ***Vasiuc T.***

În conformitate cu Legea RM cu privire la spații verzi a localităților urbane și rurale nr. 591- XIV din 23 septembrie 1999, Hotărîrea Guvernului RM pentru aprobarea Regulamentului cu privire la autorizarea tăierilor în fondul forestier și vegetația forestieră din afara fondului forestier nr. 27 din 19.01.2004., Regulile Sanitare în pădurile RM, s-a efectuat cercetarea vegetației forestiere supuse fenomenului de uscare cu scopul aprecierii stării sanitare, petrecerea măsurilor de înbunătățire a acesteia, totodată înlăturarea vegetației forestiere care prezintă pericol.

Au fost cercetați arborii de pe adresele nominalizate mai jos și s-a constatat:

Adresa	**Denumirea** (Specia)	**Unit.**	**Diametrul Tulpinei**	**Starea arborelui**	**Catgoria de stare sanitară**	**Concluzia (Măsuride protecție și ameliorare propuse)**	**Masa lemnoasă**
Str. Coroban, 22	Plop	2	100 cm 90 cm	Arborii cresc în spatele blocului locativ, au atins vîrsta maximă de longevitate, au pierdut capacitatea de creștere, în coroane au fost depistate ramuri uscate și deteriorate. La intensificarea vîntului ramurile deteriorează acoperișul blocului locativ.	IV	Tăieri de igienă	5,18 4,60
	Mesteacăn	2	16 cm 18 cm	Arborii cresc la colțul blocului locativ, din partea scării nr. 1, sunt uscați circa 60-100%.	V	Tăieri de igienă	0,066 0,13
	Ulm	1	14 cm	Arborele crește la colțul blocului locativ, pe teritoriul fișiei forestiră.	V	Tăieri de igienă	0,07

				Arborele este uscat complet.			
Str. Sf. Nicolae, 47	Plop	2	150 cm 145 cm	Arborii cresc în curtea blocului locativ, în apropiere de terenul de joacă pentru copii, au atins vîrsta maximă de longevitate, au pierdut capacitatea de creştere, în coroane au fost depistate ramuri uscate şi deteriorate. La intensificarea vîntului ramurile deteriorează acoperişul blocului locativ.	V	Tăieri de igienă	8,95 8,66

Notă: Volumul masei lemnoase a fost calculat conform indicelor de calculare a m/l conform extraselor din "Сортиментные таблицы" elaborate de Ministerul Gospodăriei Silvice din R. Ucraina a.1983, volumul masei lemnoase a fost calculat luîndu-se în consideraţie starea arborelui şi poartă caracter orientativ. Avînd în vedere că arborii propuşi pentru defrişare, anterior au fost curăţaţi, volumul masei lemnoase a fost calculat estimativ.

CONCLUZII ŞI PROPUNERI

1. Pe teritoriul mun. Bălţi pe adresele menţionate au fost examinaţi 7 arbori de diferite specii. În urma lucrărilor de examinare s-au depistat arbori, care prezintă pericol.
2. Se recomandă defrişare arborilor cercetaţi, în scopul înlăturării stării de pericol pe care îl prezintă.

Semnăturile :

Inginer spaţii verzi – **Fetescu I.** _____

Şef serviciului de amenajare, curăţarea sanitară şi gospodaria parcurilor – **Vasiuc T.** _____

Masa lemnoasă, m^3	Calculată
Lemn de lucru	-
Lemn de foc	27,65 m^3
Vreascuri	-

MINISTERUL MEDIULUI
AL REPUBLICII MOLDOVA

AGENȚIA DE MEDIU

МИНИСТЕРСТВО ОКРУЖАЮЩЕЙ СРЕДЫ
РЕСПУБЛИКИ МОЛДОВА

АГЕНСТВО
ОКРУЖАЮЩЕЙ СРЕДЫ

AUTORIZAȚIE

AUTORIZAȚIE PENTRU TĂIERI ÎN FONDUL FORESTIER ŞI ÎN VEGETAȚIA FORESTIERĂ DIN AFARA FONDULUI FORESTIER

Nr. **P-2963/2022**

Eliberată **Î.M. AMENAJAREA TERITORIULUI ŞI SPAȚII VERZI BĂLȚI**

(denumirea beneficiarului, întreprinderii, persoanei fizice)

Republica Moldova, mun. Bălți, str. Moscova, 19, bloc. , ap./of.

(Cod poștal, apartenența departamentală, adresa sediului)

În baza **Cerere nr. C198519/2022 din 26.09.2022; Act fitosanitar nr. 178 din 16.09.2022.**

(documente premergătoare ce stau la baza emiterii actului permisiv)

Igienă selectivă - 7 (un); vol. m/l - 27,65 m.3.

(Volumul lucrărilor autorizate)

Data eliberării autorizației " **19** " **octombrie** 20**22**

Termenul de valabilitate pînă la data de " **18** " **octombrie** 20**23**

Director AGENȚIE *semnat electronic* **Andrei Taralunga**
(semnătura)

Digitally signed by Țarălungă Andrei
Date: 2022.10.19 17:45:48 EEST
Reason: MoldSign Signature
Location: Moldova

Executor: Anjela Edu DRAPM Agenția de Mediu

L.Ș.

Pentru realizarea lucrărilor de tăieri în spațiile verzi ale localităților urbane și rurale conform următoarelor caracteristici:

Nr. crt.	Adresa (strada, nr. contur ș.a.)	Nr. arborilor (un.)	Specia	Diameru (cm.)	Starea fitosanitară a arborilor	Tratament/ Tipul tăierii	Volumul masei lemnoase ce urmează a fi extrasă (m3)
	mun. Bălți, str. Coroban, 22	2	Plop	90-100	Conform actelor	Igienă selectivă	27,65
		2	Mesteacăn	16-18			
		1	Ulm	14			
	str. Sf. Nicolae, 47	2	Plop	145-150			
Total		7					27,65

Prescripții obligatorii:

1. Tratamentul silvic să se efectueze în strictă conformitate cu ATSVFF eliberată de Agenția de Mediu;
2. Masa lemnoasă obținută, prealabil calculată și indicată în acte să fie luată la evidență contabilă de gestionarul funciar al terenului;

3. Beneficiarul actului permisiv de mediu (ATSVFF), va asigura menținerea bilanțului vegetației spațiilor verzi, precum și altă vegetație forestieră de pe terenurile administrate și gestionate, în strictă conformitate cu prevederile și cerințele actelor legislative și normative ale protecției mediului și cele de domeniul gospodăririi și administrării spațiilor verzi și/sau a fondului forestier;

4. În perioada de toamnă 2022 și primăvara anului 2023 de efectuat lucrări de plantare a arborilor în golurile formate și locurile slab înverzite, de prevăzut sectoare de teren predispuse pentru plantarea vegetației în scopul menținerii bilanțului spațiilor verzi proprietate publică.

Primaria mun.Bălţi
Intreprinderea municipală
„Amenajarea Teritoriului şi Spaţii Verzi Bălţi”

3100, Republica Moldova, m.Bălţi,
str. Moscovei, 19 tel. (231) 2-24-36

Примария мун. Бэлць
Муниципальное предприятие
„Благоустройство и Озеленение Бэлць”

3100, Республика Молдова, м.Бэлць
ул. Московская,19 тел. (231) 2-24-36

Исх. № 473
от 31.10.2022 г.

Начальнику УКХ мун. Бэлць
Госп. Зинковскому Вячеславу

МП «Благоустройство и Озеленение Бэлць» направляет в Ваш адрес фитосанитарный акт № 187 от 26.09.2022 г. для рассмотрения на заседании Муниципального Совета.

Заместитель управляющего
МП «Благоустройство и Озеленение Бэлць» Кинищук Мариана

Исполнитель:
Инженер по благоустройству и озеленению
Фетеску Ирина тел.023135448

REPUBLICA MOLDOVA
PRIMĂRIA MUNICIPIULUI BĂLȚI
DIRECȚIA GOSPODĂRIEI COMUNALE
Nr. de intrare 01-07/1228/4
03 11 2022

ÎM «Amenajarea teritoriului și spații verzi Bălți»

APROBAT
Administrator interimar
ÎM «Amenajarea Teritoriului
și spații verzi Bălți»
_____ Chinisciuc M.

ACT nr. 187 din 26.09.2022
de cercetare fitosanitară a arborilor

La solicitarea cetățenilor mun. Bălți a fost efectuată examinarea vegetației forestiere aflată în gestiune.

Examinarea a fost efectuată de angajații ÎM «Amenajarea Teritoriului și spații verzi Bălți» conform ord. nr. 83 din 15.06.2022:

- *inginer spații verzi* – ***Fetescu I.***
- *șef serviciului de amenajare, curățarea sanitară şi gospodaria parcurilor* – ***Vasiuc T.***
- *șef serviciu înverzire* – ***Zalenscaia N.***

În conformitate cu Legea RM cu privire la spații verzi a localităților urbane și rurale nr. 591- XIV din 23 septembrie 1999, Hotărîrea Guvernului RM pentru aprobarea Regulamentului cu privire la autorizarea tăierilor în fondul forestier și vegetația forestieră din afara fondului forestier nr. 27 din 19.01.2004., Regulile Sanitare în pădurile RM, s-a efectuat cercetarea vegetației forestiere supuse fenomenului de uscare cu scopul aprecierii stării sanitare, petrecerea măsurilor de înbunătățire a acesteia, totodată înlăturarea vegetației forestiere care prezintă pericol.

Au fost cercetați arborii de pe adresele nominalizate mai jos și s-a constatat:

Adresa	**Denumirea** (Specia)	**Unit.**	**Diametrul Tulpinei**	**Starea arborelui**	**Catgoria de stare sanitară**	**Concluzia (Măsuride protecție și ameliorare propuse)**	**Masa lemnoasă**
Str. 1 Mai, 7 A	Cais	1	26 cm	Arborele crește vis-à-vis de scara nr. 3. Tulpina este deteriorată, coroana uscată circa 50 %.	IV	Tăieri de igienă	0,68
Str. S.-Ședrin, 46	Dud bif.	1	30*14 cm	Arborele , procrescut din lăstarii și semințiși, crește în curtea blocului locativ. Rădăcinile arborelui extinse pun impedimente de fucționarea normală a sistemul de canalizare, ramurile scheletare distrug partea externă a blocului	III	Tăieri de igienă	0,51 0,066

				locativ.			
Str. Boțu, 43	Plop	1	110 cm	Arborele a atins vîrsta maximă de longevitatea, a pierdut capacitatea de creștere, anterior a fost prăbușită ramură scheletară pe carosabil, în locul ruperii a fost depistat procesul de putrefacție.Coroana arborelui este înclinată în partea casei de locuit.	V	Tăieri de igienă	6,05

Notă: Volumul masei lemnoase a fost calculat conform indicelor de calculare a m/l conform extraselor din "Сортиментные таблицы" elaborate de Ministerul Gospodăriei Silvice din R. Ucraina a.1983, volumul masei lemnoase a fost calculat luîndu-se în considerație starea arborelui și poartă caracter orientativ. Avînd în vedere că arborii propuși pentru defrișare, anterior au fost curățați, volumul masei lemnoase a fost calculat estimativ.

CONCLUZII ȘI PROPUNERI

1. Pe teritoriul mun. Bălți pe adresele menționate au fost examinați 3 arbori de diferite specii. În urma lucrărilor de examinare s-au depistat arbori, care prezintă pericol.
2. Se recomandă defrișarea și arborilor cercetați, în scopul înlăturării stării de pericol pe care îl prezintă.

Semnăturile :

Inginer spații verzi – **Fetescu I.** _____

Șef serviciului de amenajare, curățarea sanitară și gospodaria parcurilor – **Vasiuc T.** _____

Șef serviciu înverzire – **Zalenscaia N.** _____

Masa lemnoasă, m^3	Calculată
Lemn de lucru	-
Lemn de foc	7,30 m^3
Vreascuri	-

MINISTERUL MEDIULUI
AL REPUBLICII MOLDOVA

AGENȚIA DE MEDIU

МИНИСТЕРСТВО ОКРУЖАЮЩЕЙ СРЕДЫ
РЕСПУБЛИКИ МОЛДОВА

АГЕНСТВО
ОКРУЖАЮЩЕЙ СРЕДЫ

AUTORIZAȚIE

AUTORIZAȚIE PENTRU TĂIERI ÎN FONDUL FORESTIER ŞI ÎN VEGETAȚIA FORESTIERĂ DIN AFARA FONDULUI FORESTIER

Nr. **P-2966/2022**

Eliberată **Î.M. AMENAJAREA TERITORIULUI ŞI SPAȚII VERZI BĂLȚI**

(denumirea beneficiarului, întreprinderii, persoanei fizice)

Republica Moldova, mun. Bălți, str. Moscova, 19, bloc. , ap./of.

(Cod poștal, apartenența departamentală, adresa sediului)

În baza **Cerere nr. C198738/2022 din 27.09.2022; Act de cercetare fitosanitară a arborilor nr. 187 din 26.09.2022.**

(documente premergătoare ce stau la baza emiterii actului permisiv)

Igienă selectivă - 3(un); vol. m/l - 7,30 m.3.

(Volumul lucrărilor autorizate)

Data eliberării autorizației " **20** " **octombrie** 20**22**

Termenul de valabilitate pînă la data de "**19** " **octombrie** 20**23**

Director AGENȚIE *semnat electronic* **Andrei Taralunga**

(semnătură)

Digitally signed by Țarălungă Andrei
Date: 2022.10.20 17:04:31 EEST
Reason: MoldSign Signature
Location: Moldova

Executor: Anjela Edu DRAPM Agenția de Mediu

L.Ș.

Pentru realizarea lucrărilor de tăieri în spaţiile verzi ale localităţilor urbane şi rurale conform următoarelor caracteristici:

Nr. crt.	Adresa (strada, nr. contur ş.a.)	Nr. arborilor (un.)	Specia	Diameru (cm.)	Starea fitosanitară a arborilor	Tratament/ Tipul tăierii	Volumul masei lemnoase ce urmează a fi extrasă (m3)
	mun. Bălți, str. 1 Mai, 7/A	1	Cais	26	Conform actelor	Igienă selectivă	0,68
	str. S. Ședrin, 46	1	Dud bif.	30*14*	Conform actelor	Igienă selectivă	0,57
	str. Boțu, 43	1	Plop	110	Conform actelor	Igienă selectivă	6,05
Total		3					7,30

Prescripții obligatorii:

1. Tratamentul silvic să se efectueze în strictă conformitate cu ATSVFF eliberată de Agenţia de Mediu;
2. Masa lemnoasă obținută, prealabil calculată și indicată în acte să fie luată la evidenţă contabilă de gestionarul funciar al terenului;

3. Beneficiarul actului permisiv de mediu (ATSVFF), va asigura menţinerea bilanţului vegetaţiei spaţiilor verzi, precum şi altă vegetaţie forestieră de pe terenurile administrate şi gestionate, în strictă conformitate cu prevederile şi cerinţele actelor legislative şi normative ale protecţiei mediului şi cele de domeniul gospodăririi şi administrării spaţiilor verzi şi/sau a fondului forestier;

4. În perioada de toamnă 2022 şi primăvara anului 2023 de efectuat lucrări de plantare a arborilor în golurile formate şi locurile slab înverzite, de prevăzut sectoare de teren predispuse pentru plantarea vegetaţiei în scopul menţinerii bilanţului spaţiilor verzi proprietate publică.

Primaria mun.Bălţi
Intreprinderea municipală
„Amenajarea Teritoriului şi Spaţii Verzi Bălţi”
3100, Republica Moldova, m.Bălţi,
str. Moscovei, 19 tel. (231) 2-24-36

Примария мун. Бэлць
Муниципальное предприятие
„Благоустройство и Озеленение Бэлць”
3100, Республика Молдова, м.Бэлць
ул. Московская,19 тел. (231) 2-24-36

Исх. № 474
от 31.10.2022 г.

Начальнику УКХ мун. Бэлць
Госп. Зинковскому Вячеславу

МП «Благоустройство и Озеленение Бэлць» направляет в Ваш адрес фитосанитарный акт № 188 от 26.09.2022 г. для рассмотрения на заседании Муниципального Совета.

Заместитель управляющего
МП «Благоустройство и Озеленение Бэлць» Кинищук Мариана

Исполнитель:
Инженер по благоустройству и озеленению
Фетеску Ирина тел.023135448

REPUBLICA MOLDOVA
PRIMĂRIA MUNICIPIULUI BĂLȚI
DIRECȚIA GOSPODĂRIEI COMUNALE
Nr. de intrare 01-07/122914
03 11 2022

ÎM «Amenajarea teritoriului și spații verzi Bălți»

APROBAT
Administrator interimar
ÎM «Amenajarea Teritoriului
și spații verzi Bălți»
Chinisciuc M.

ACT nr. 188 din 26.09.2022
de cercetare fitosanitară a arborilor

La solicitarea nr. G-1416/23 din 06.09.2022, parvenită de la primaria mun. Bălți a fost efectuată examinarea vegetației forestiere aflată în gestiune pe teritoriul fișiei forestiere de pe str. Bulgară de-a lungul blocurilor locative nr. 50,108,110,112,114,116,118,120,120E,122,130

. Examinarea a fost efectuată de angajații ÎM «Amenajarea Teritoriului și spații verzi Bălți» conform ord. nr. 83 din 15.06.2022:

- *inginer spații verzi* – ***Fetescu I.***
- *șef serviciului de amenajare, curățarea sanitară și gospodaria parcurilor* – ***Vasiuc T.***
- *șef serviciu înverzire* – ***Zalenscaia N.***

În conformitate cu Legea RM cu privire la spații verzi a localităților urbane și rurale nr. 591- XIV din 23 septembrie 1999, Hotărîrea Guvernului RM pentru aprobarea Regulamentului cu privire la autorizarea tăierilor în fondul forestier și vegetația forestieră din afara fondului forestier nr. 27 din 19.01.2004., Regulile Sanitare în pădurile RM, s-a efectuat cercetarea vegetației forestiere supuse fenomenului de uscare cu scopul aprecierii stării sanitare, petrecerea măsurilor de înbunătățire a acesteia, totodată înlăturarea vegetației forestiere care prezintă pericol.

Au fost cercetați arborii de pe adresele nominalizate mai jos și s-a constatat:

Adresa	**Denumirea** (Specia)	**Unit.**	**Diametrul Tulpinei**	**Starea arborelui**	**Catgoria de stare sanitară**	**Concluzia (Măsuride protecție și ameliorare propuse)**	**Masa lemnoasă**
Str. Bulgară, 50	Ulm	1	20 cm	Arborele crește în spatele blocului locativ, pe teritoriul fișiei forestiere. Arborele este uscat complet.	VI	Tăieri de igienă	0,14
	Salcie	1	38 cm	Arborele crește în spatele blocului locativ, pe teritoriul fișiei forestiere. Arborele este uscat circa 90%.	VI	Tăieri de igienă	0,92

	Vişină	4	22 cm 6 cm 9 cm 14 cm	Arborii cresc în spatele blocului locativ. Arborii sunt uscaţi complet.	VI	Tăieri de igienă	0,23 0,024 0,024 0,066
	Ulm	4	20 cm 38 cm 30 cm 32 cm	Arborii cresc în spatele blocului locativ, pe teritoriul fîşiei forestiere. Arborii sunt uscaţi circa 80-100%.	VI	Tăieri de igienă	0,14 0,84 0,49 0,49
	Ulm	1	50 cm	Arborele creşte în spatele blocului locativ, pe teritoriul fîşiei forestiere. Arborele este uscat circa 70%.	V	Tăieri de igienă	1,52
	Arţar	1	90 cm	Arborele creşte în spatele blocului locativ, pe teritoriul fîşiei forestiere. Arborele înclinat, la baza de creştere a fost depistat scorbură imensă cu procesul de putrefacţie.	V	Tăieri de igienă	5,22
Str. Bulgară, 108	Ulm	8	18 cm 20 cm 24 cm 42 cm 16 cm 38 cm 36 cm 40 cm	Arborii cresc în spatele blocului locativ, pe teritoriul fîşiei forestiere. Arborii sunt uscaţi circa 90-100%.	VI	Tăieri de igienă	0,14 0,14 0,23 1,04 0,07 0,84 0,65 0,84
	Arţar	1	22 cm	Arborele creşte în spatele blocului locativ, pe teritoriul fîşiei forestiere. Arborele înclinat, este uscat circa 80 %.	V	Tăieri de igienă	0,22
	Ulm bif.	1	30*19 cm	Arborele creşte în spatele blocului locativ pe teritoriul fîşiei forestiere.. Arborele este uscat complet.	VI	Tăieri de igienă	0,63
	Cais bif.	1	8*8 cm	Arborele creşte în spatele blocului locativ pe teritoriul fîşiei forestiere. Arborele este uscat complet.	VI	Tăieri de igienă	0,048
Str. Bulgară, 110	Arţar	1	48 cm	Arborele, creşte în spatele blocului locativ, pe teritoriul fîşiei forestiere. Arborele înclinat, după prăbuşirea ramurii scheletare, pe tulpina a fost depistată crăpătură.	V	Tăieri de igienă	1,4
	Arţar	1	70 cm	Arborele, după prăbuşirea coroanei, creşte în spatele blocului locativ, pe teritoriul fîşiei forestiere. Arborele înclinat, după prăbuşirea ramurii scheletare, pe tulpina a fost depistată crăpătură.	V	Tăieri de igienă	3,42

	Arţar	1	60 cm	Arborele, creşte în spatele blocului locativ, pe teritoriul fîşiei forestiere. Arborele înclinat, după prăbuşirea ramurii scheletare, în locul ruperii a fost depistat procesul de putrefacţie, coroana parţial uscată.	V	Tăieri de igienă	2,34
	Vişină	3	20 cm 10 cm 10 cm	Arborii cresc în spatele blocului locativ pe teritoriul fîşiei forestiere. Arborii sunt uscaţi complet.	VI	Tăieri de igienă	0,13 0,024 0,024
Str. Bulgară, 112	Ulm	1	20 cm	Arborele creşte în spatele blocului locativ, pe teritoriul fîşiei forestiere. Arborele este uscat circa 80 %.	V	Tăieri de igienă	0,14
	Plop	1	60 cm	Arborele creşte în spatele blocului locativ. Arborele este uscat circa 80%.	V	Tăieri de igienă	2,28
	Plop	1	40 cm	Arborele creşte în spatele blocului locativ. Arborele este uscat complet.	VI	Tăieri de igienă	0,92
	Plop	1	50 cm	Arborele creşte în spatele blocului locativ. Arborele, după prăbuşirea coroanei, în locul ruperii a fost depistat procesul de putrefacţie.	V	Tăieri de igienă	1,70
Str. Bulgară, 114	Ulm	3	32 cm 24 cm 26 cm	Arborii cresc în spatele blocului locativ pe teritoriul fîşiei forestiere. Arborii sunt uscaţi complet.	VI	Tăieri de igienă	0,49 0,23 0,35
Str. Bulgară, 116	Ulm	4	38 cm 27 cm 20 cm 18 cm	Arborii cresc în spatele blocului locativ pe teritoriul fîşiei forestiere. Arborii sunt uscaţi complet.	VI	Tăieri de igienă	0,84
Str. Bulgară, 118-120	Ulm	2	36 cm 30 cm	Arborii cresc în spatele blocului locativ pe teritoriul fîşiei forestiere.. Arborii sunt uscaţi complet.	VI	Tăieri de igienă	0,65 0,49
	Plop pir.	3	60 cm 40 cm 44 cm	Arborii cresc în spatele blocului locativ. Arborii sunt uscaţi circa 60-80%.	V	Tăieri de igienă	2,28 0,92 1,15
	Vişină	1	14	Arborele creşte în spatele blocului locativ nr. 120. Arborele este uscat complet.	VI	Tăieri de igienă	0,066
	Vişină	1	10	Arborele creşte în spatele blocului locativ nr. 118. Arborele este uscat complet.	VI	Tăieri de igienă	0,024
	Nuc	1	36	Arborele creşte în spatele blocului locativ nr. 118. Arborele este uscat	VI	Tăieri de igienă	0,69

				complet.			
Str. Bulgară, 120-120 E	Ulm	1	14 cm	Arborele creşte în spatele blocurilor locative pe teritoriul fîşiei forestiere. Arborele este uscat circa 90 %.	VI	Tăieri de igienă	0,07
	Ailant	1	50 cm	Arborele creşte în spatele blocului locativ nr. 120 E pe teritoriul fîşiei forestiere. Arborele este uscat circa 50 %.	V	Tăieri de igienă	1,7
	Arţar	1	16 cm	Arborele creşte în spatele blocului locativ nr. 120 E pe teritoriul fîşiei forestiere. Arborele înclinat , este uscat circa 80 %.	VI	Tăieri de igienă	0,064
Str. Bulgară, 122	Ailant	3	50 cm 47 cm 50 cm	Arborii cresc pe teritoriul fîşiei forestiere vis-à-vis de teritoriului instituţiei de învăţămînt. Arborii sunt uscaţi complet.	VI	Tăieri de igienă	1,7 1,41 1,7
	Ailant	1	45 cm	Arborele creşte pe teritoriul fîşiei forestiere vis-à-vis de teritoriului instituţiei de învăţămînt. In tulpina arborelui a fost depistată scăpătură, este uscat complet.	VI	Tăieri de igienă	1,41
	Ailant	2	24 cm 34 cm	Arborii cresc pe teritoriul fîşiei forestiere vis-à-vis de teritoriului instituţiei de învăţămînt. Arborii sunt uscaţi complet.	VI	Tăieri de igienă	0,22 0,7
	Ulm bif.	1	20*18	Arborele creşte pe teritoriul fîşiei forestiere vis-à-vis de teritoriului instituţiei de învăţămînt. Arborele este uscat complet.	VI	Tăieri de igienă	0,28
	Ulm	13	50 cm 24 cm 28 cm 30 cm 36 cm 24 cm 56 cm 40 cm 20 cm 18 cm 34 cm 16 cm 9 cm	Arborii cresc pe teritoriul fîşiei forestiere vis-à-vis de teritoriului instituţiei de învăţămînt. Arborii sunt uscaţi complet.	VI	Tăieri de igienă	1,52 0,23 0,35 0,49 0,65 0,23 1,77 0,84 0,14 0,14 0,65 0,07 0,027
	Ailant	1	80 cm	Arborele creşte pe teritoriul fîşiei forestiere vis-à-vis de teritoriului instituţiei de învăţămînt. In tulpina arborelui a fost depistată scăpătură imensă.	VI	Tăieri de igienă	3,73

	Arţar	1	10 cm	Arborele creşte pe teritoriul fîşiei forestiere vis-à-vis de teritoriului instituţiei de învăţămînt. Arborele este uscat complet.	VI	Tăieri de igienă	0,024
	Ulm	1	19 cm	Arborele creşte pe teritoriul fîşiei forestiere vis-à-vis de teritoriului instituţiei de învăţămînd. Arborele este uscat complet.	VI	Tăieri de igienă	0,14
	Arţar	1	16 cm	Arborele creşte pe teritoriul fîşiei forestiere vis-à-vis de teritoriului instituţiei de învăţămînt. Arborele înclinat circa 45°.	IV	Tăieri de igienă	0,064
	Ulm bif.	1	60*67 cm	Arborele creşte pe teritoriul fîşiei forestiere vis-à-vis de teritoriului instituţiei de învăţămînt. Arborele este uscat complet.	VI	Tăieri de igienă	4,54
	Arţar	1	18 cm	Arborele creşte pe teritoriul fîşiei forestiere vis-à-vis de teritoriului instituţiei de învăţămînt. Arborele este uscat complet.	VI	Tăieri de igienă	0,13
	Ulm bif.	1	50*48 cm	Arborele creşte pe teritoriul fîşiei forestiere vis-à-vis de teritoriului instituţiei de învăţămînt. Arborele este uscat complet.	VI	Tăieri de igienă	2,79
	Ulm	1	26 cm	Arborele creşte pe teritoriul fîşiei forestiere vis-à-vis de teritoriului instituţiei de învăţămînt. Arborele este uscat complet.	VI	Tăieri de igienă	0,35
	Ulm bif.	1	22*16 cm	Arborele creşte pe teritoriul fîşiei forestiere vis-à-vis de teritoriului instituţiei de învăţămînt. Arborele este uscat complet.	VI	Tăieri de igienă	0,3
Str. Bulgară, 130	Ailant	1	24 cm	Arborele creşte în spatele blocului locativ, pe teritoriul fîşiei forestiere. Arborele este uscat complet.	VI	Tăieri de igienă	0,22
	Ulm	3	34 cm 40 cm 46 cm	Arborii cresc în spatele blocului locativ pe teritoriul fîşiei forestiere. Arborii sunt uscaţi complet.	VI	Tăieri de igienă	0,65 0,84 1,27
Str. Bulgară, 150/-150/2	Ulm	6	48 cm 26 cm 12 cm 50 cm	Arborii cresc în spatele blocurilor locative pe teritoriul fîşiei forestiere. Arborii sunt uscaţi	VI	Tăieri de igienă	1,27 0,35 0,027 1,52

			50 cm 58 cm	complet.			1,52 2,02
	Ulm	1	40 cm	Arborele creşte în spatele blocului locativ pe teritoriul fîşiei forestiere. Arborele este uscat circa 80%.	V	Tăieri de igienă	0,84
	Ailant	1	36 cm	Arborele creşte în spatele blocurilor locative pe teritoriul fîşiei forestiere. La înălţimea aproximativ de 4 m a fost depistată scorbură, coroana uscară circa 50 %.	V	Tăieri de igienă	0,7
	Ulm	1	48 cm	Arborele creşte în spatele blocurilor locative pe teritoriul fîşiei forestiere. Arborele este uscat circa 80 %.	V	Tăieri de igienă	1,27
	Ulm	1	60 cm	Arborele creşte în spatele blocurilor locative pe teritoriul fîşiei forestiere. Arborele este uscat circa 60 %.	IV	Tăieri de igienă	2,02
Str. Bulgară, 156/2	Ulm	8	38 cm 18 cm 36 cm 38 cm 22 cm 42 cm 36 cm 33 cm	Arborii cresc în spatele blocurilor locative, pe teritoriul fîşiei forestiere. Arborii sunt uscaţi complet.	VI	Tăieri de igienă	0,84 0,14 0,65 0,84 0,23 1,04 0,65 0,65

Notă: Volumul masei lemnoase a fost calculat conform indicelor de calculare a m/l conform extraselor din "Сортиментные таблицы" elaborate de Ministerul Gospodăriei Silvice din R. Ucraina a.1983, volumul masei lemnoase a fost calculat luîndu-se în consideraţie starea arborelui şi poartă caracter orientativ. Avînd în vedere că arborii propuşi pentru defrişare, anterior au fost curăţaţi, volumul masei lemnoase a fost calculat estimativ.

CONCLUZII ŞI PROPUNERI

1. Pe teritoriul mun. Bălţi pe adresele menţionate au fost examinaţi 102 arbori de diferite specii. În urma lucrărilor de examinare s-au depistat arbori, care prezintă pericol.
2. Se recomandă defrişarea arborilor cercetaţi, în scopul înlăturării stării de pericol pe care îl prezintă.

Semnăturile :

Inginer spaţii verzi – **Fetescu I.** _____

Şef serviciului de amenajare, curăţarea sanitară şi gospodaria parcurilor – **Vasiuc T.** _____

Şef serviciu înverzire – **Zalenscaia N.** _____

Masa lemnoasă, m^3	Calculată
Lemn de lucru	-
Lemn de foc	83,49 m^3
Vreascuri	-

MINISTERUL MEDIULUI
AL REPUBLICII MOLDOVA

AGENȚIA DE MEDIU

МИНИСТЕРСТВО ОКРУЖАЮЩЕЙ СРЕДЫ
РЕСПУБЛИКИ МОЛДОВА

АГЕНСТВО
ОКРУЖАЮЩЕЙ СРЕДЫ

AUTORIZAȚIE

AUTORIZAȚIE PENTRU TĂIERI ÎN FONDUL FORESTIER ŞI ÎN VEGETAȚIA FORESTIERĂ DIN AFARA FONDULUI FORESTIER

Nr. **P-2990/2022**

Eliberată **Î.M. AMENAJAREA TERITORIULUI ŞI SPAȚII VERZI BĂLȚI**

(denumirea beneficiarului, întreprinderii, persoanei fizice)

Republica Moldova, mun. Bălți, str. Moscova, 19, bloc. , ap./of.

(Cod poştal, apartenenţa departamentală, adresa sediului)

În baza **Cerere nr. C200184/2022 din 06.10.2022; Act fitosanitar nr. 188 din 26.09.2022.**

(documente premergătoare ce stau la baza emiterii actului permisiv)

Igienă selectivă - 102 (un); vol. m/l - 83,49 m.3.

(Volumul lucrărilor autorizate)

Data eliberării autorizației " **24** " **octombrie** 20**22**

Termenul de valabilitate pînă la data de "**23** " **octombrie** 20**23**

Director AGENȚIE *semnat electronic* **Andrei Taralunga**

(semnătura)

Digitally signed by Țarălungă Andrei
Date: 2022.10.24 15:46:31 EEST
Reason: MoldSign Signature
Location: Moldova

Executor: Anjela Edu DRAPM Agenția de Mediu

Pentru realizarea lucrărilor de tăieri în spațiile verzi ale localităților urbane și rurale conform următoarelor caracteristici:

Nr. crt.	Adresa (strada, nr. contur ș.a.)	Nr. arborilor (un.)	Specia	Diameru (cm.)	Starea fitosanitară a arborilor	Tratament/ Tipul tăierii	Volumul masei lemnoase ce urmează a fi extrasă (m3)
str. Bulgară, 50	mun. Bălți str. Bulgară	1	Ulm	20	Conform actelor	Igienă selectivă	83,49
		1	Salcie	38			
		4	Vișin	6-22			
		4	Ulm	20-38			
		1	Ulm	50			
		1	Arțar	90			
	str. Bulgară, 108	8	Ulm	18-42			
		1	Arțar	22			
		1	Ulm bif.	30*19*			
		1	Cais bif.	8*8*			
	str. Bulgară, 110	3	Arțar	48-70			
		3	Vișin	10-20			
	str. Bulgară	1	Ulm	20			
		3	Plop	40-60			
	str. Bulgară, 114	3	Ulm	24932			
	str. Bulgară, 116	4	Ulm	18-38			
	str. Bulgară, 118-120	2	Ulm	30-36			
		3	Plop piramidal	40-44			
		2	Vișin	10-14			
		1	Nuc	36			
	str. Bulgară, 120-120/E	1	Ulm	14			
		1	Ailant	50			
		1	Arțar	16			
	str. Bulgară, 122	7	Ailant	24-80			
		4	Ulm bif.	20*18*;60*67*;50*48*;22*16*			
		15	Ulm	9-50			
		3	Arțar	10-18			
	str. Bulgară, 150-150/2	9	Ulm	12-60			
		1	Ailant	36			
	str. Bulgară, 156/2	8	Ulm	18-42			
	str. Bulgară, 130	1	Ailant	24			
		3	Ulm	34-46			
Total		102					83,49

Prescripții obligatorii:

1. Tratamentul silvic să se efectueze în strictă conformitate cu ATSVFF eliberată de Agenția de Mediu;
2. Masa lemnoasă obținută, prealabil calculată și indicată în acte să fie luată la evidență contabilă de gestionarul funciar al terenului;

3. Beneficiarul actului permisiv de mediu (ATSVFF), va asigura menţinerea bilanţului vegetaţiei spaţiilor verzi, precum şi altă vegetaţie forestieră de pe terenurile administrate şi gestionate, în strictă conformitate cu prevederile şi cerinţele actelor legislative şi normative ale protecţiei mediului şi cele de domeniul gospodăririi şi administrării spaţiilor verzi şi/sau a fondului forestier;

4. În perioada de toamnă 2022 şi primăvara anului 2023 de efectuat lucrări de plantare a arborilor în golurile formate şi locurile slab înverzite, de prevăzut sectoare de teren predispuse pentru plantarea vegetaţiei în scopul menţinerii bilanţului spaţiilor verzi proprietate publică.

ЗАЯВЛЕНИЕ.

Новикова

Республика Молдова
примария м. Бэлць
г-ну Григорьевичу Н
от жителей дома
№ 100 по ул. К. Сешлор
т. 068809741 Пременца Н
str. C. Jesilor 100/19

Заявление

Просим Вас снести дерево высокое посаженное возле П подъезда которое представляет большую угрозу при ветре.

Просим снести серьезно посаженную возле П подъезда, вблизи фундамента, с нарушением норм

Prepelita № 19.08.2022

Петрикин Е. Ekatrisin
Самойлов А. М. [illegible]
Болд Е. Н. Болд Е.
[illegible] Шалару Т
[illegible] Л. Нечуйко
[illegible] [illegible]
[illegible] Роман И
[illegible] [illegible] Cheptănaru [illegible]

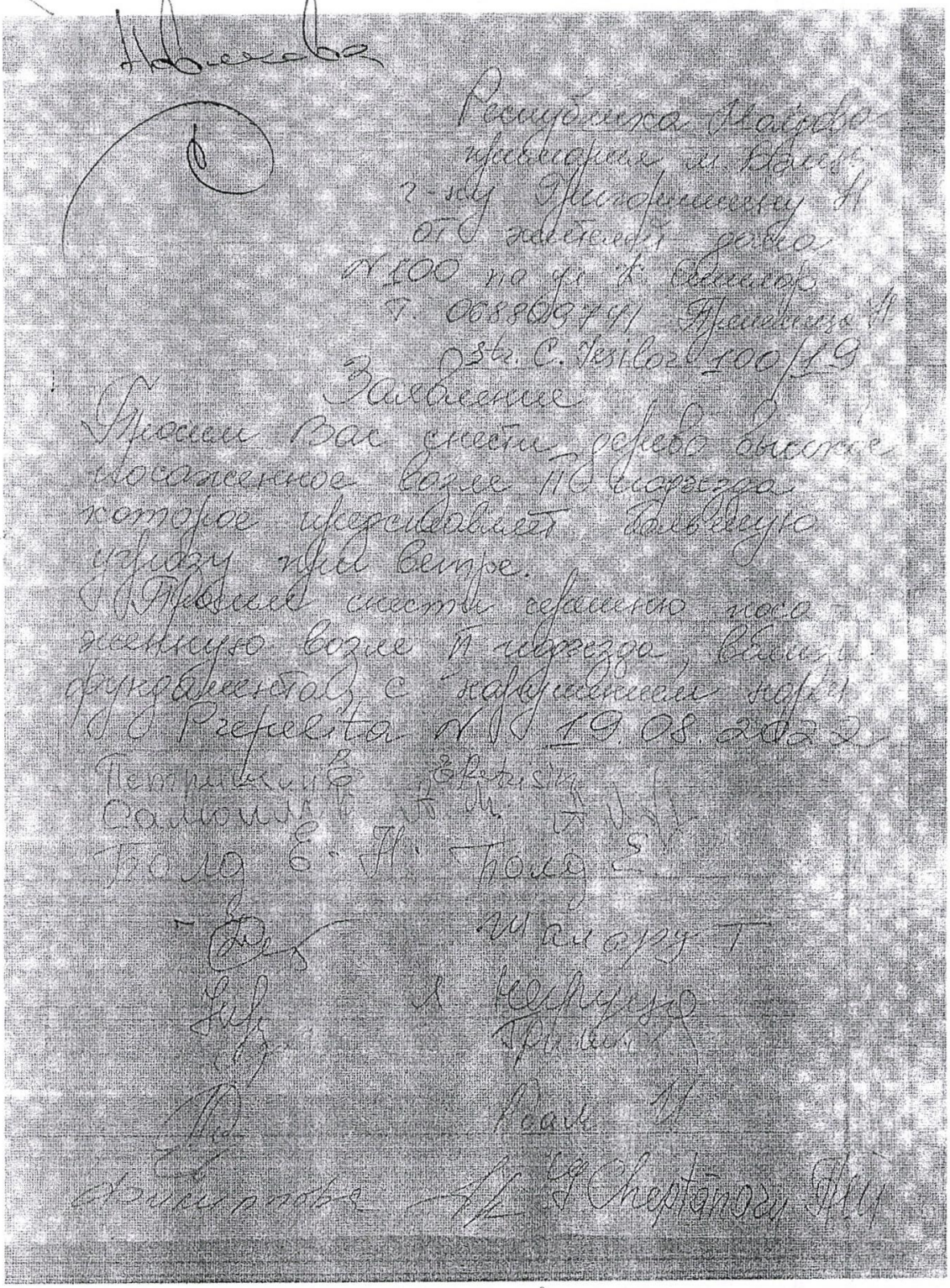

Вложения:

20220819_155347_mfnr.jpg 4,0 МБ

REPUBLICA MOLDOVA
ÎNTREPRINDEREA MUNICIPALĂ
"AMENAJAREA TERITORIULUI ȘI SPAȚII VERZI BĂLȚI"
MD-3100, mun. Bălți, str. Moscovei, 19
Cod fiscal 1011602002399
Cont de decontare 223472198
La B.C. «Moldindconbank» S.A. filiala, Bălți
Codul băncii MOLDMD2X321
Nr. 273 20
La nr. 26 08 2022

PRIMĂRIA MUNICIPIULUI BĂLȚI
DIRECȚIA SECRETARIAT
Nr. de intrare Col-1323/134
22 08 2022

исх. N 357/1 от 01.09.2022

Новикова

Примару муниципия Бэлць

г-ну Григоришину Н. Н.

(от)*Фамилия* Рыбак

Имя Людмила

Адрес г. Бельцы Сорокская 52

Телефон 4-66-44

ЗАЯВЛЕНИЕ

Прошу произвести (снос, чистку, обрезку) дерева по ул. Сорокская 52, количество 1 штук. Порода _____, так, как дерево находится в аварийном состоянии.

Дата 23.08.22

Подпись

Рыбак

REPUBLICA MOLDOVA
ÎNTREPRINDEREA MUNICIPALĂ
"AMENAJAREA TERITORIULUI ŞI SPAŢII VERZI BĂLŢI"
MD-3100, mun. Bălţi, str. Moldovei, 19
Cod fiscal 1011602002399
Cont de decontare 223472198
La B.C. «Moldindconbank» S.A. filiala, Bălţi
Codul băncii MOLDMD2X321
Nr. 274 20
La or. 26 08 2022

PRIMĂRIA MUNICIPIULUI BĂLŢI
DIRECŢIA SECRETARIAT
Nr. R-1337/134
23 08 2022

Примару муниципия Бэлць
г-ну Григоришину Н. Н.

(от)*Фамилия* Якобчук Елисей

Имя _____

Адрес Мирча чел Бэтрын 67

Телефон 068578516

ЗАЯВЛЕНИЕ

Прошу произвести (снос, чистку, обрезку) дерева по ул. Мирча чел Бэтрын 67, количество 1 штук. Порода акация, так, как дерево находится в аварийном состоянии.

Дата 19.08.2022

Подпись Якобчук

REPUBLICA MOLDOVA
ÎNTREPRINDEREA MUNICIPALĂ
"AMENAJAREA TERITORIULUI ȘI SPAȚII VERZI BĂLȚI"
MD-3100, mun. Bălți, str. ... vei, 19
Cod ... 1011602002300
... de decontare 223472...
La B.C. «Moldindconbank» S.A. filiala, Bălți
Codul băncii MOLDMD2X321
Nr. 272 20
26 08 2022

PRIMĂRIA MUNICIPIULUI BĂLȚI
DIRECȚIA SECRETARIAT
Nr. de intrare 19-1313/134
19 08 2022

Примару муниципия Бэлць

г-ну Григоришину Н. Н.

(от)*Фамилия* Caras

Имя Valentina

Адрес Mircea cel Bătrân, 78

Телефон 067427894

0231274 16

ЗАЯВЛЕНИЕ

Прошу произвести (снос, чистку, обрезку) дерева по ул. Mircea cel Bătrân 78, количество 2 штук. Порода —, так, как дерево находится в аварийном состоянии.

Дата 17.08.22

Подпись

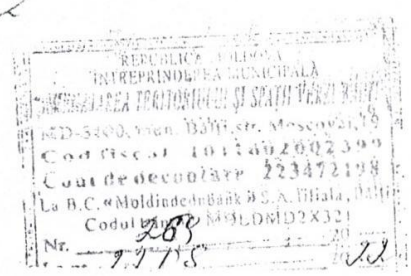

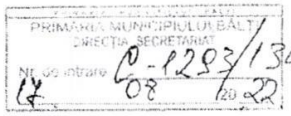

тел. № 393/1 от 01.08.22г.

ПРИМЭРИЯ мун.Бэлць

Г-ну Григоришину Н.

От Мелник Н.

Магазин «Комфорт» тел.069782338

Администрация магазина «Комфорт»,находящегося по адресу: мун.Бэлць,

Ул.Шт.Чел.Маре,36 сообщает, что между магазином «Комфорт» и магазином «Элит № 1»находится очень старое гнилое дерево –тополь,очень высокое ,ветви проходят через электрические кабеля. Дерево ежегодно гниёт и составляет угрозу для людей, которые ежедневно проходят мимо него. Убедительно просим Вас принять соответствующие меры во избежения несчастного случая и своевременного устранения дерева.

С ,Уважением

Администрация ООО»Тинерария»

24.08.22года

"TINERARIA" SRL

REPUBLICA MOLDOVA
ÎNTREPRINDEREA MUNICIPALĂ
"AMENAJAREA TERITORIULUI ȘI SPAȚII VERZI BĂLȚI"
MD-3100, mun. Bălți, str. [illegible]evei,19
Cod fis. al 1011[illegible]2002390
Cont de decontare 223472196
La B.C. «Moldindconbank» S.A. filiala, Bălți
Codul băncii MOLDMD2X321
Nr. 275 20
La nr. 26 08 2022

PRIMĂRIA MUNICIPIULUI BĂLȚI
DIRECȚIA SECRETARIAT
Nr. de intrare 03-13/5904
24 08 2022

Primarului mun. Bălți

Dlui Grigorișin Nicolai

(de la) numele/ prenumele
Iubenco Roman Victor
Adresa
Feodor Dostoevski 73
Telefon
069450322

Molinula C

CERERE

Solicit defrișarea/ curățarea/ regenerarea arborelui (lor), situat (situați) pe adresa:
str. Feodor Dostoevski 73
specia nu știu din motivul
se află la 0.40 metri de la
peretele casei, crengile deteriorează
acoperișul și strică pereții casei.

Data 09.08.2022

Semnătura

REPUBLICA MOLDOVA
ÎNTREPRINDEREA MUNICIPALĂ
"AMENAJAREA TERITORIULUI ȘI SPAȚII VERZI BĂLȚI"
MD-3100, mun. Bălți, str. Moscovei, 19
Cod fiscal 1011602002399
Cont de decontare 223472198
La B.C. «Moldindconbank» S.A. filiala, Bălți
Codul băncii MOLDMD2X321
Nr. 256 20
La nr. 16 08 2022

PRIMĂRIA MUNICIPIULUI BĂLȚI
DIRECȚIA SECRETARIAT
Nr. de intrare Z-1250/134
09 08 2022

Примару муниципия Бэлць
г-ну Григоришину Н. Н.

(от)*Фамилия* Сварищук

Имя Людмила

Адрес Буребиста -29.

Телефон дом. 231307-10.
069437400

Ex V. Zmeovschi
Dna Ev. Novicova
06.09.22

ЗАЯВЛЕНИЕ

Прошу произвести (снос, чистку, обрезку) дерева по ул. Буребиста - 29.,
количество 1 штук. Порода Ива,
так, как дерево находится в аварийном состоянии.

Дата 6.09.22 *Подпись*

REPUBLICA MOLDOVA
ÎNTREPRINDEREA MUNICIPALĂ
"AMENAJAREA TERITORIULUI ŞI SPAŢII VERZI BĂLŢI"
MD-3100, mun. Bălţi, str. Moscovei, 19
Cod fiscal 1011602002399
Cont de decontare 223472198
La B.C. «Moldindconbank» S.A. filiala, Bălţi
Codul băncii MOLDMD2X321
Nr. 284 20
La nr. 09 09 2022

06 8-1410/134.
09 22.

исх. 1848/19 от [illegible]

Новикова

Примарь
Григоришин. Н.
от Гудемчук М.С.

Заявление
Прошу срезать три
дерева самосева алчи
1 подъезд Коробан 2 кв 8.
Номер тел. 079890118

[signature]

26 08 22.

01-1360/134.

REPUBLICA MOLDOVA
ÎNTREPRINDEREA MUNICIPALĂ
"AMENAJAREA TERITORIULUI ȘI SPAȚII VERZI BĂLȚI"
MD-3100, mun. Bălți, str. [illegible]evei, 19
Cod [illegible] 1011[illegible]02002399
[illegible] de decontare 223472198
La B.C. «Moldindconbank» S.A. filiala, Bălți
Codul băncii MOLDMD2X321
Nr. 277 20
La nr. 02 09 2022

исх. N 405/1 от 04.09.2022 г.

Примару муниципия Бэлць

г-ну Григоришину Н. Н.

(от)Фамилия Опаренюк О. Н.

Имя Ольга Ник.

Адрес ул. Островского 36/31

Телефон 068119321

ЗАЯВЛЕНИЕ

Прошу произвести (снос, чистку, обрезку) дерева по ул. Островского 36/31, количество 3 штук. Порода _____, так, как дерево находится в аварийном состоянии.

3-ий под

Дата 29.08.22 г

Подпись

REPUBLICA MOLDOVA
ÎNTREPRINDEREA MUNICIPALĂ
"AMENAJAREA TERITORIULUI ŞI SPAŢII VERZI BĂLŢI"
MD-3100, mun. Bălţi, str. Moscovei, 19
Cod fiscal 1011662002399
Cont de decontare 223472196
La B.C. «Moldindconbank» S.A. filiala, Bălţi
Codul băncii MOLDMD2X321
Nr. 276 20
La nr. 02 09 2022

0-1364/134.
29 08 22

Новикова

Мун. Бэлуь
Примарю
Николаю
Григориша
от жильцов
ул. Сф. Николая 47.

Заявление.

Мы, жильцы ул. Сф. Николая 47
просим Вас посодействовать, т.к
у нас во дворе растут два тополя,
они очень старые и большие, ростом (больше 35 м высота)
нашего дома, им более 50 лет.
Производили чистку и омолаживание деревьев, после этого, тополя
стали больше разрастаться.
При большом ветре ветки падают
на землю, возле детской площадке
где играются маленькие дети.
Мы переживаем, чтоб не произош
несчастный случай.
Когда наступает весна, тополь
начинает цвести и создает проблему
для здоровья людей. У нас
живут осматики и аллергетики
которые не переносят пух.

Col-1423/234
07 09 22

Просим Вас снимить эти тополя и посадить новые деревья.

Подписи жильцов:

1) Позенюк М. кв. 8
2) Суворов А. кв. 18 Суворов
3) Бурля С кв. 1
4) Ягексмиф Н В кв 4
5) Накай В кв. 15
6) Мантрюк О. кв. 5
7) Осипчук В. кв 10
8) Черновский А. кв 11
9) Кривгайская Р.А.

Суворов

Суворов Александр 07.09.22
ул. Ср. Николая 47 кв 18
Тел. моб. 069906897

REPUBLICA MOLDOVA
ÎNTREPRINDEREA MUNICIPALĂ
"AMENAJAREA TERITORIULUI ȘI SPAȚII VERZI BĂLȚI"
MD-3100, mun. Bălți, str. Moscovei, 19
Cod fiscal 1011602002399
Cont de decontare 223472198
La B.C. «Moldindconbank» S.A. filiala, Bălți
Codul băncii MOLDMD2X321
Nr. 287 20
La nr. 12.09 2022

Исх. N 738/1 от 05.10.22 г.

Примару муниципия Бэлць

г-ну Григоришину Н. Н.

(от)Фамилия Семенко

Имя Татьяна

Адрес П. Боюу 83/59

Телефон 06975729

ЗАЯВЛЕНИЕ

Прошу произвести (снос, чистку, обрезку) дерева по ул. П Боюу 83/59, количество два штук. Порода орех, так, как дерево находится в аварийном состоянии.

Дата 21.09.2022

Подпись

REPUBLICA MOLDOVA
ÎNTREPRINDEREA MUNICIPALĂ
"AMENAJAREA TERITORIULUI ȘI SPAȚII VERZI BĂLȚI"
MD-3100, mun. Bălți, str. Moscovei, 19
Cod fiscal 1011602002399
Cont de decontare 223472198
La B.C. «Moldindconbank» S.A. filiala Bălți
Codul băncii MOLDMD2X321
Nr. 308 20
La nr. 28 09 2022

S-1498/134
21. 09. 22

Примарю Муниципия
г. Бэлць дому Григоришину Н.
от жильцов, проживающих
по ул С. Щедрина дом 46 кв

Col-1399/12.
02. 09 22.

Заявление.

Просим вас составить комиссию и посетить наш дом и посмотреть в каких условиях мы проживаем. В подвале у нас всегда вонь, проживаем в доме с 1987 года, и сколько помню, всегда такой смрад, некому нет дела.
У нас растёт шелковица, мы писали письмо насчёт неё к вам, вы перенаправили в зелёное хозяйство, они обещали, что примут меры, но воз и ныне там, это длится уже несколько лет.
Возле неё находится канализационный люк и вокруг ямы, эта шелковица падает туда и бродит всё лето, опять мухи и вонь,

REPUBLICA MOLDOVA
ÎNTREPRINDEREA MUNICIPALĂ
"AMENAJAREA TERITORIULUI ȘI SPAȚII VERZI BĂLȚI"
MD-3100, mun. Bălți, [illegible] nr.19
Cod fiscal [illegible]
Cont de decontare 223672[illegible]
La B.C. "Moldindconbank" S.A. filiala Bălți
Codul băncii MOLDMD2X[illegible]
Nr. 283 20
La nr. 07 09 2022

которая вызывает аллергию.
Пользы от неё нет, а мусора и грязи предостаточно.
Дорога перед домом в ужасном состоянии, скамейки без спинок, одну сделали сами жильцы, а вторую с ПУЖХ и то без спинок.
Детям вообще негде играть.
Возле дома нет ни одной чистильни, двери входные в ужасном состоянии, а пороги вообще никакие. Когда идут дожди вода течёт прямо в 1ом подъезде, а во 2ом подъезде, вместо порога какая-то яма. В том подъезде проживает молодая женщина инвалид и когда она иногда на костылях выходит на улицу и идёт через тот порог, сердце кровью обливается, видя это зрелище.
Просим обратить внимание к нашим нуждам и просьбам.

Мы исправно платим за оказанные нам услуги, и естественно хотим жить в нормальных условиях.

Жильцы дома № 46:

2к Ващук [illegible]

4 Акопова [illegible]

3 Боднарь [illegible]

18кв Церна [illegible]

9кв. Горещук [illegible]

20кв Миронов [illegible]

21кв Гончарук [illegible]

33 Крупу [illegible]

25 Подчурин [illegible]

ucx. 420/1 om 20.09.22 r.

Primarului mun. Bălți

Dlui Grigorișin Nicolai

(de la) numele/ prenumele

Frumusachi Ioana

Adresa

1 Mai 7A ap. 73

Telefon

068071510

Ioana Sv. Noricara
12.09.22
Iubițeaia

CERERE

Solicit defrișarea/ curățarea/ regenerarea arborelui (lor), situat (situați) pe adresa:

str. 1 Mai 7A

specia nuștiu din motivul

că este uscat

Data

12.09.22

Semnătura

PRIMARIA MUNICIPIULUI BĂLȚI
DIRECȚIA SECRETARIAT
Nr. de intrare F-1448/134
12 09 2022

Примару мун. Бэлць д. Григоришин Н.
от Гордаша И. Бэлць, Болгарская 148 кв. 2

Г-н Примар !

В августе 2022г. я обратил внимание на то, что в посадке, расположенной вдоль жилых домов по Болгарская 130; 150 1; 150 2; 156 1; 156 2; 164, а – конкретно - в районе домов по Болгарской 150 / 1 - 150 2 и мусорной площадки, некое неизвестное лицо срезало кору вокруг всей нижней части, (15 – 20 см), 10 многолетних деревьев возрастом, примерно, в 20 – 30 лет…

Учитывая месторасположение этих деревьев, которые выросли с правой и левой стороны гаража – контейнера, (1,5м х 1,5 м), каким – то образом установленного в посадке, можно с уверенностью предположить, что некие граждане готовят место для постройки капитального строения «нормальных» размеров…

Деревья со срезанной в нижней части дерева и по периметру, коры - гарантировано высохнут, а потом будут - спилены. Правда, как мне известно – данные зелёные насаждения ещё можно спасти, проведя ряд мер по лечению при такой ситуации. Расходы за это, естественно взыскать с виновных.

Так как вышеназванные деревья находятся в муниципальной собственности, то можно говорить о нанесении многотысячного ущерба…

Поэтому, предлагаю: 1. Немедленно зактировать данное правонарушение и преступление, с надлежащим применением данных документов;

2.Установить личности виновных, что сделать, по моему мнению, очень нетрудно;

3. Предпринять меры для взыскания ущерба;

4. Обеспечить, по возможности, экстренное лечение вышеназванных деревьев;

5. Произвести, с производством соответствующего Акта, обследование всей посадки, находящейся вдоль ул. Болгарская, в которой уже начали производить строительство гаражей и, «освобождение» от деревьев под предполагаемое строительство, посредством производства высыхания групп зелёных насаждений, расположенных компактно.

Гордаш И.Д.

09 09 22

06 09 22.