

Plan general

1:2000

Procent de ocupare a terenului (POT) - nu e cazul.
 Coeficient de utilizare a terenului (CUT) - nu e cazul.

Nota privind Organizarea lucrarilor de constructie:

Lucrarile de constructie, graficul lucrarilor, caile de acces catre santier pe perioada construirii, cat si exploatarii vor fi coordonate cu proprietarii/gestinatarii adiacenti interesele carora pot fi afectate.

Desenele de executie sunt elaborate in corespundere cu normele si regulile in vigoare si asigura criteriile principale ale calitatii reglementate de legea privind calitatea in constructii:

- A - Rezistenta si stabilitate;
- B - Siguranta in exploatare;
- C - Siguranta la foc;
- D - Igiena, sanatatea oamenilor, refacerea si protectia mediului inconjurator;
- E - Izolatie termica, hidrofulga si economie de energie;
- F - Protectie contra zgomotului;
- G - Utilizare sustenabila a resurselor naturale.

ASP - Stratu Vasile
 ISP - Zdrobau Vitalie

Semne conventionale:

- Cladire existenta
- Hotarul terenului
- Gard
- Rețele ingineresti existente
- Pavaj
- Zona verde

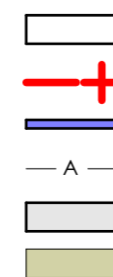

Caracteristicile climatice ale zonei:

- Sarcina utila normativa - 1.50 kPa.
- Greutatea normativa a zapezii - 0.50 kPa.
- Presiunea normativa a vantului - 0.35 kPa.
- Seismicitatea de calcul a constructiei - 7 grade.

Beneficiar: Primaria municipiului Balti		Certificat de Urbanism nr.43 din 04.03.2021	
A.S.P. - V. Stratu		Certificat Nr. 0050 din 04.04.2018	
I.S.P. - V. Zdrobau		Certificat Nr. 0056 din 04.04.2018	
		Nr. 207 - I - PG	
Proiectarea traseului pietonal "Eminescu: o cultura - o ruta in zona transfrontaliera Botosani-Balti"			
A.S.P.	V. Stratu	2104.2022	Etapa
Arhitect	E. Lemne	2104.2022	Plansa
			Planse
			PE
			2
Plan General. Schema			SC "ARHISTRAT-DECO" S.R.L. Licenta Nr. 040778 seria A MMII din 30 10 12

INDICAȚII GENERALE

1. Organizarea tehnologică a șantierului de construcție

- 1.1 Perioada de pregătire a șantierului de construcție necesită efectuarea următoarelor lucrări:
- îngrădirea terenului cu un gard provizoriu în conformitate cu proiectul de Organizare a Lucrărilor de Construcții (în continuare OLC);
 - pe locurile indicate în OLC de amplasat containerele pentru muncitori, biotoaletele și tomberoanele de gunoi;
 - la intrarea pe teritoriul construcției de amplasat un tablou informativ care va conține date despre: denumirea obiectului, denumirea și numerele de contact ale beneficiarului și contractanților, precum și termenii de construcție;
 - amenajarea rețelelor provizorii de alimentare cu apă și curent electric conform condițiilor tehnice;
 - pe teritoriul șantierului de amenajat drumuri temporare cu lățimea de 3.5 metri extinse la cotituri și acoperite cu prundiș;
 - la ieșire de pe șantier, de amenajat o platforma betonată pentru curățarea roților auto-transportului;
 - pentru producerea carcaselor din armătură, la locul indicat în OLC de amenajat un șopron provizoriu;
 - în conformitate cu OLC de amplasat pe teritoriul șantierului panouri de incendiu echipate cu următorul inventar: topor, lopată, rangă, harpon de fier, găleată vopsite în roșu, stingător - două piese și o ladă cu nisip 0.5m³;
 - la intrare pe teritoriul șantierului de amplasat indicatorii: "hidrant incendiar", "limita maximă de viteză" (5km/h) și "lățime limitată" (4m);

ÎNGRĂDIRE PROVIZORIE A ȘANTIERULUI DE CONSTRUCȚIE SC.1:50

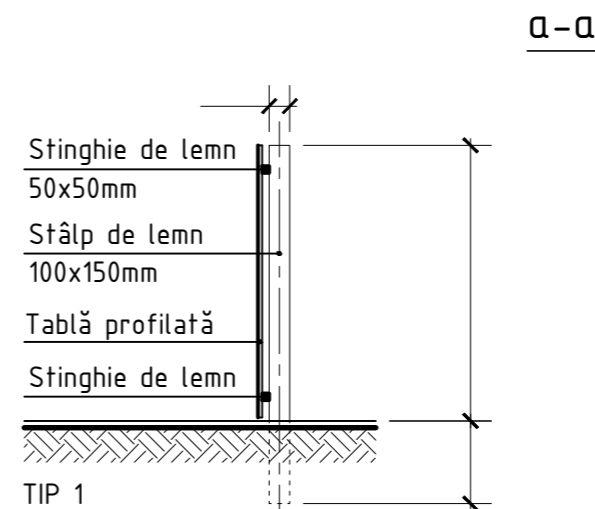
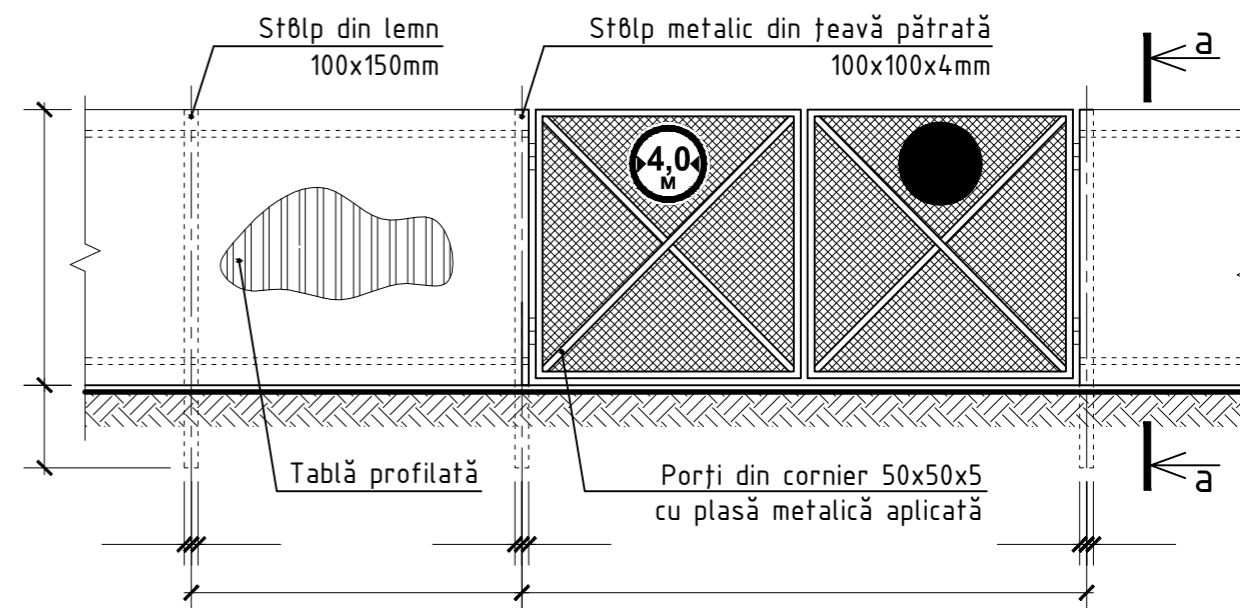

SECȚIUNE TRANSVERSALĂ DRUMURI PROVIZORII

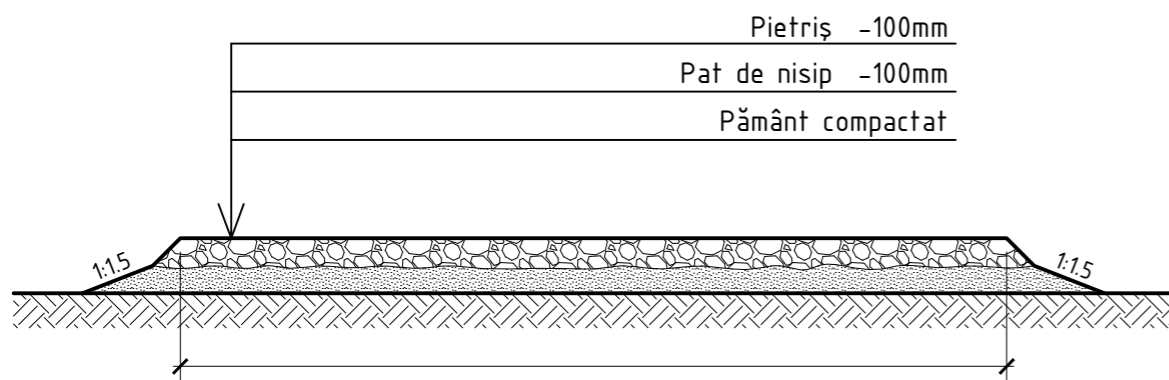

Nota privind Organizarea lucrărilor de construcție:

Lucrarile de constructie, graficul lucrarilor, caile de acces catre santier pe perioada construirii, cat si exploatarii vor fi coordonate cu proprietarii/gestinatarii adiacenti interesele carora pot fi afectate.

				Nr. 207 - I - OLC		
				Proiectarea traseului pietonal "Eminescu: o cultura - o ruta in zona transfrontaliera Botosani-Balti"		
A.S.P.	V. Stratu	21.04.2022		Etapa	Plansa	Planse
Arhitect	E. Lemne	21.04.2022		PE	3	
				OLC		
				SC "ARHISTRAT-DECO" S.R.L. Licența Nr. 040778 seria A MMII din 30 10 12		

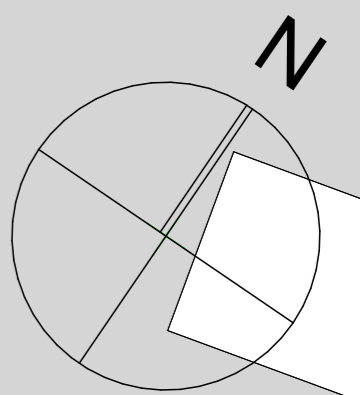

N.c. 03003040210
 Mod de folosință: Pentru construcții
 Tip de proprietate: PRIVATA
 Cod parcelă: 0210
 Suprafața: 0.03 ha

N.c. 03003040091
 Mod de folosință: Pentru construcții
 Tip de proprietate: PRIVATA
 Cod parcelă: 0091
 Suprafața: 0.10 ha

N.c. 03003040131
 Mod de folosință: Pentru construcții
 Tip de proprietate: PUBLICA
 Cod parcelă: 0131
 Suprafața: 0.40 ha

N.c. 03003040510
 Mod de folosință: Destinație specială
 Tip de proprietate: PUBLICA
 Cod parcelă: 0510
 Suprafața: 6.57 ha

Detaliu Havuz
 "Lacul de nuferi"
 Vezi planșele nr. 22-25

Indicatorii tehnico-economici

Nr.	Denumirea indicatorilor	u.m.	Cantitate
1	Categoria de importanta		CC-2 (normal)
2	Grad de rezistenta la foc		Nu e cazul
2*	Regim de inaltime		Nu e cazul
3	Suprafata terenului, ha	ha	6.57
4	Numar cadastral		03003040510
4	Date de proprietate		Domeniu Public
4	Mod de folosinta		Teren amenajat
4	Volumul constructiei, m3	m3	Nu e cazul
5	Procent de ocupare a terenului (POT)	%	Nu e cazul
6	Coefficient de utilizare a terenului (CUT)	coef	Nu e cazul

Plan general. Situatia existenta

1:500



Nr. 207 - I - PG

A.S.P.	V. Stratu	2104.2022
Arhitect	E. Lemne	2104.2022

Proiectarea traseului pietonal "Eminescu: o cultura - o ruta in zona Transfrontaliera Botosani-Balti"		
Etapa	Plansa	Planse
PE	4	
Parcul central. Situatia existenta		
SC "ARHISTRAT-DECO" S.R.L. Licenta Nr. 040778 seria A MMII din 30 10 12		

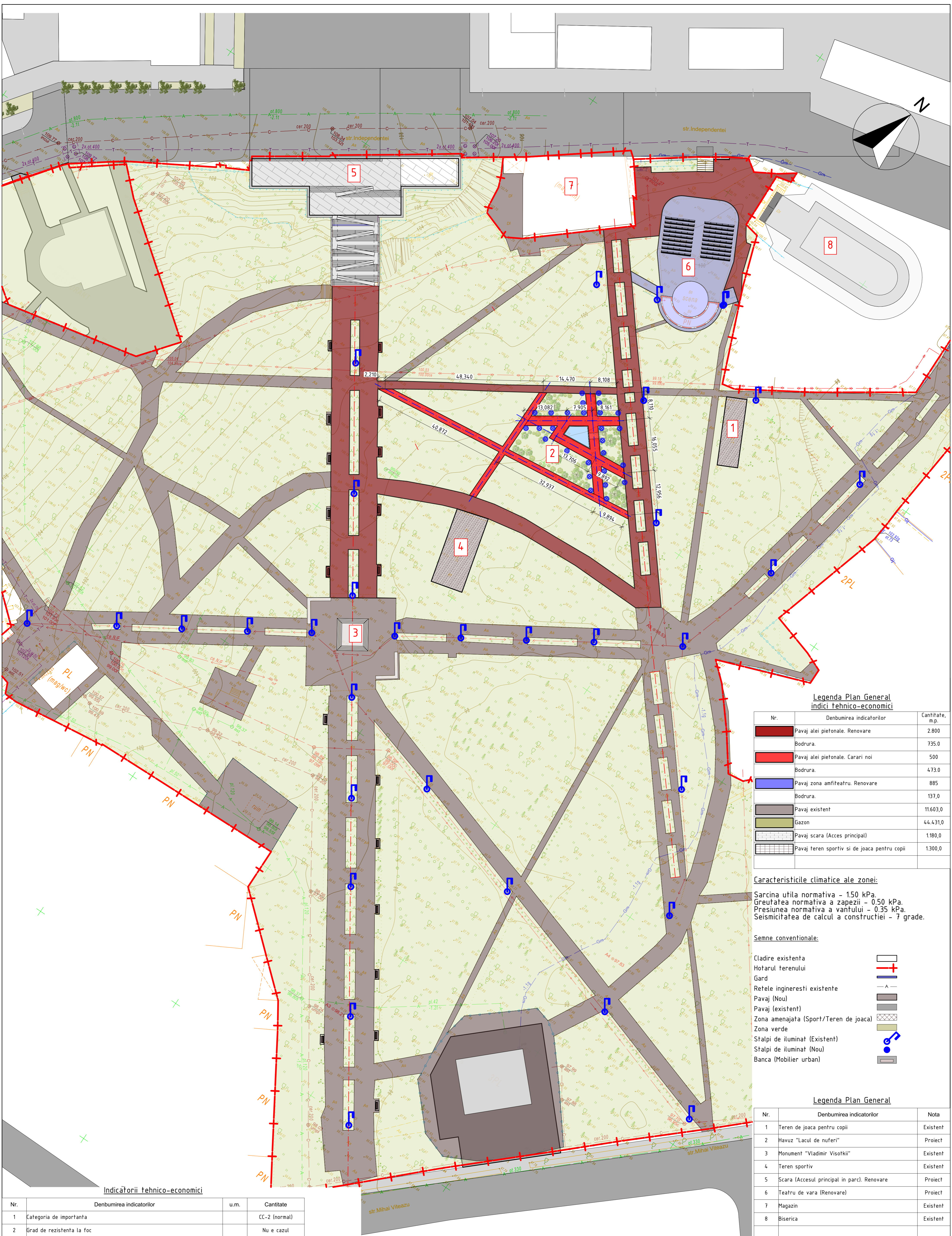
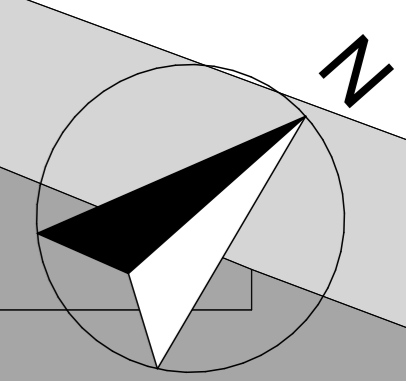

**Legenda Plan General
indici tehnico-economici**

Nr.	Denumirea indicatorilor	Cantitate, m.p.
1	Pavaj alei pietonale. Renovare	2.800
2	Boдрura.	735,0
3	Pavaj alei pietonale. Carari noi	500
4	Boдрura.	473,0
5	Pavaj zona amfiteatru. Renovare	885
6	Boдрura.	137,0
7	Pavaj existent	11.603,0
8	Gazon	44.431,0
9	Pavaj scara (Acces principal)	1.180,0
10	Pavaj teren sportiv si de joaca pentru copii	1.300,0

Caracteristicile climatice ale zonei:
 Sarcina utila normativa - 150 kPa.
 Greutatea normativa a zapezii - 0,50 kPa.
 Presiunea normativa a vantului - 0,35 kPa.
 Seismicitatea de calcul a constructiei - 7 grade.

Semne conventionale:

Cladire existenta	
Hotarul terenului	
Gard	
Rețele ingineresti existente	
Pavaj (Nou)	
Pavaj (existent)	
Zona amenajata (Sport/Teren de joaca)	
Zona verde	
Stalpi de iluminat (Existent)	
Stalpi de iluminat (Nou)	
Banca (Mobilier urban)	

Legenda Plan General

Nr.	Denumirea indicatorilor	Nota
1	Teren de joaca pentru copii	Existent
2	Havuz "Lacul de nuferi"	Proiect
3	Monument "Vladimir Visotkii"	Existent
4	Teren sportiv	Existent
5	Scara (Accesul principal in parc). Renovare	Proiect
6	Teatru de vara (Renovare)	Proiect
7	Magazin	Existent
8	Biserica	Existent

Indicatorii tehnico-economici

Nr.	Denumirea indicatorilor	u.m.	Cantitate
1	Categoria de importanta		CC-2 (normal)
2	Grad de rezistenta la foc		Nu e cazul
2*	Regim de inaltime		Nu e cazul
3	Suprafata terenului, ha	ha	6,57
4	Numar cadastral		03003040510
4	Date de proprietate		Domeniu Public
4	Mod de folosinta		Teren amenajat
4	Volumul constructiei, m3	m3	Nu e cazul
5	Procent de ocupare a terenului (POT)	%	Nu e cazul
6	Coefficient de utilizare a terenului (CUT)	coef	Nu e cazul

Plan general



Nr. 207 - I - PG

A.S.P.	V. Stratu	2104.2022
Arhitect	E. Lemne	2104.2022

Proiectarea traseului pietonal "Eminescu: o cultura - o ruta in zona Transfrontaliera Botosani-Balti"		
Etapa	Plansa	Planse
PE	5	

Parcul central. Plan general

SC "ARHISTRAT-DECO" S.R.L.
Licenta Nr. 040778
seria A MMII din 30 10 12

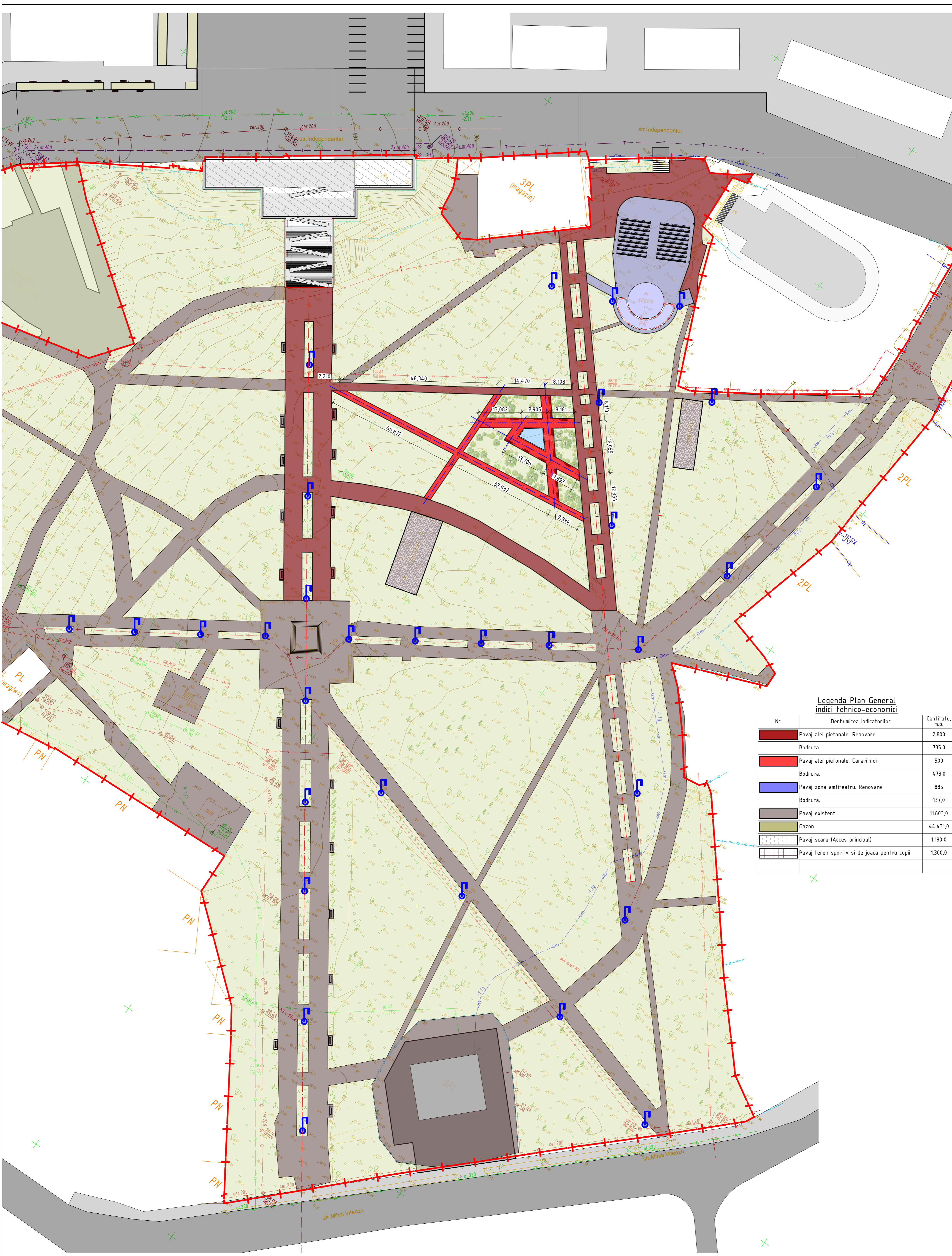

**Legenda Plan General
indici tehnico-economici**

Nr.	Denumirea indicatorilor	Cantitate, m.p.
1	Pavaj alei pietonale. Renovare	2.800
2	Boдрura.	735,0
3	Pavaj alei pietonale. Carari noi	500
4	Boдрura.	473,0
5	Pavaj zona amfiteatru. Renovare	885
6	Boдрura.	137,0
7	Pavaj existent	11.603,0
8	Gazon	44.431,0
9	Pavaj scara (Acces principal)	1.180,0
10	Pavaj teren sportiv si de joaca pentru copii	1.300,0

Plan trasare

1:500

		Nr. 207 - I - PG		
		Proiectarea traseului pietonal "Eminescu: o cultura - o ruta in zona transfrontaliera Botosani-Balti"		
A.S.P.	V. Stratu	2104.2022	Etapa	Plansa
Arhitect	E. Lemne	2104.2022	PE	6
			Parcul central. Trasare axe	
			SC "ARHISTRAT-DECO" S.R.L. Licenta Nr. 040778 seria A MMII din 30 10 12	

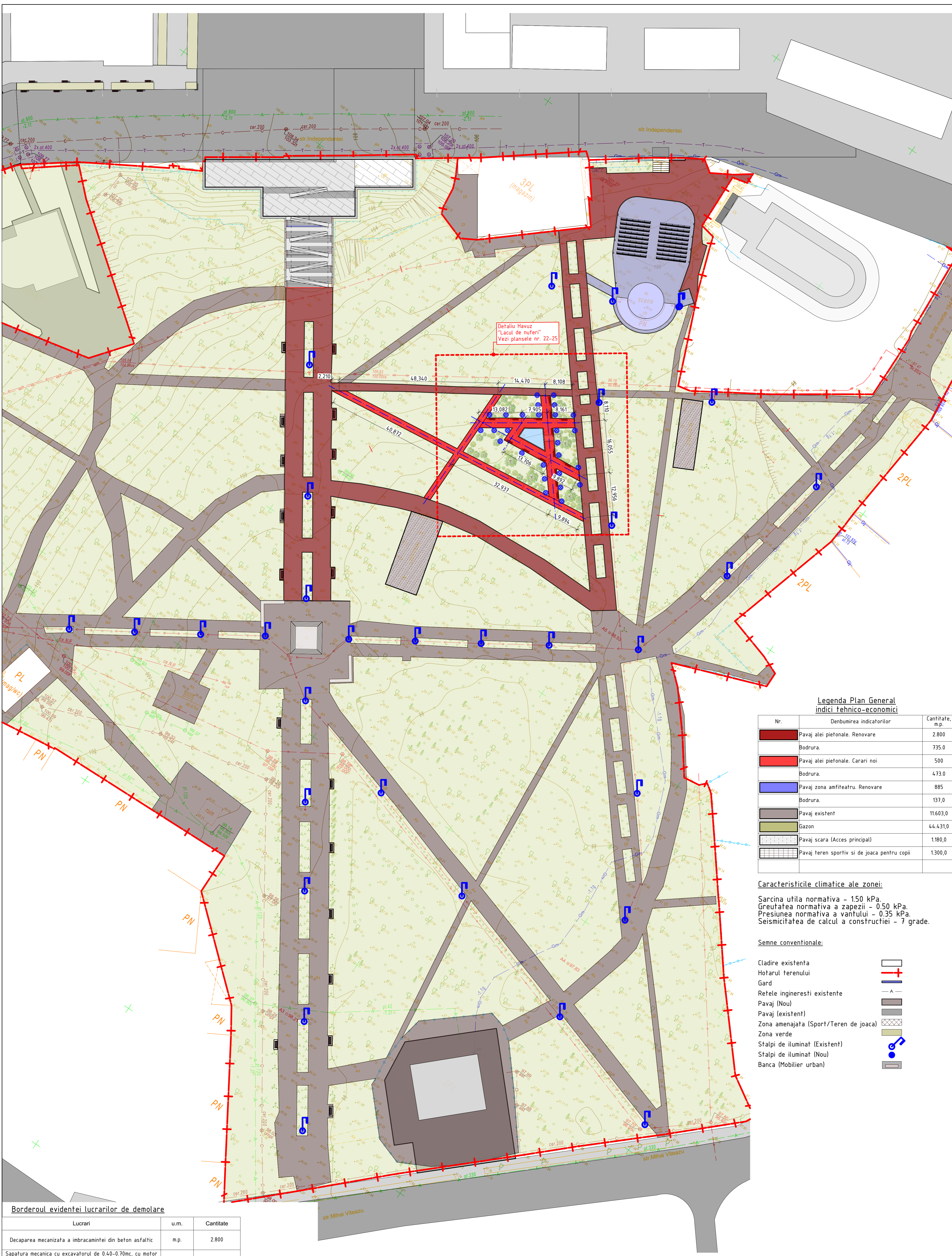

**Legenda Plan General
indici tehnico-economici**

Nr.	Denumirea indicatorilor	Cantitate, m.p.
1	Pavaj alei pietonale. Renovare	2.800
2	Boдрura.	735,0
3	Pavaj alei pietonale. Carari noi	500
4	Boдрura.	473,0
5	Pavaj zona amfiteatru. Renovare	885
6	Boдрura.	137,0
7	Pavaj existent	11603,0
8	Gazon	44.431,0
9	Pavaj scara (Acces principal)	1180,0
10	Pavaj teren sportiv si de joaca pentru copii	1.300,0

Caracteristicile climatice ale zonei:
 Sarcina utila normativa - 150 kPa.
 Greutatea normativa a zapezii - 0,50 kPa.
 Presiunea normativa a vantului - 0,35 kPa.
 Seismicitatea de calcul a constructiei - 7 grade.

Semne conventionale:

Cladire existenta	
Hotarul terenului	
Gard	
Rețele ingineresti existente	
Pavaj (Nou)	
Pavaj (existent)	
Zona amenajata (Sport/Teren de joaca)	
Zona verde	
Stalpi de iluminat (Existent)	
Stalpi de iluminat (Nou)	
Banca (Mobilier urban)	

Borderoul evidentei lucrarilor de demolare

Lucrari	u.m.	Cantitate
Decaparea mecanizata a imbracamintei din beton asfaltic	m.p.	2.800
Sapatura mecanica cu excavatorul de 0.40-0.70mc, cu motor cu ardere internă și comanda hidraulică, excavarea stratului de pietris, cu grosimea de -0.15m	m.3	420
Desfacerea boдрurilor de piatra sau de beton existente	m.l.	872,0
Transport	km	5,0

Plan amenajare 1:500

ARHISTRAT-DECO

Nr. 207 - I - PG

Proiectarea traseului pietonal
 "Eminescu: o cultura - o ruta in zona Transfrontaliera Botosani-Balti"

A.S.P.	V. Stratu	2104.2022	Etapa	Plansa	Planse
Arhitect	E. Lemne	2104.2022	PE	7	

Parcul central. Plan amenajare cu mobilier stradat

SC "ARHISTRAT-DECO" S.R.L.
 Licenta Nr. 040778
 seria A MMII din 30 10 12

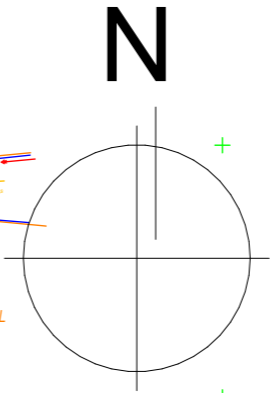
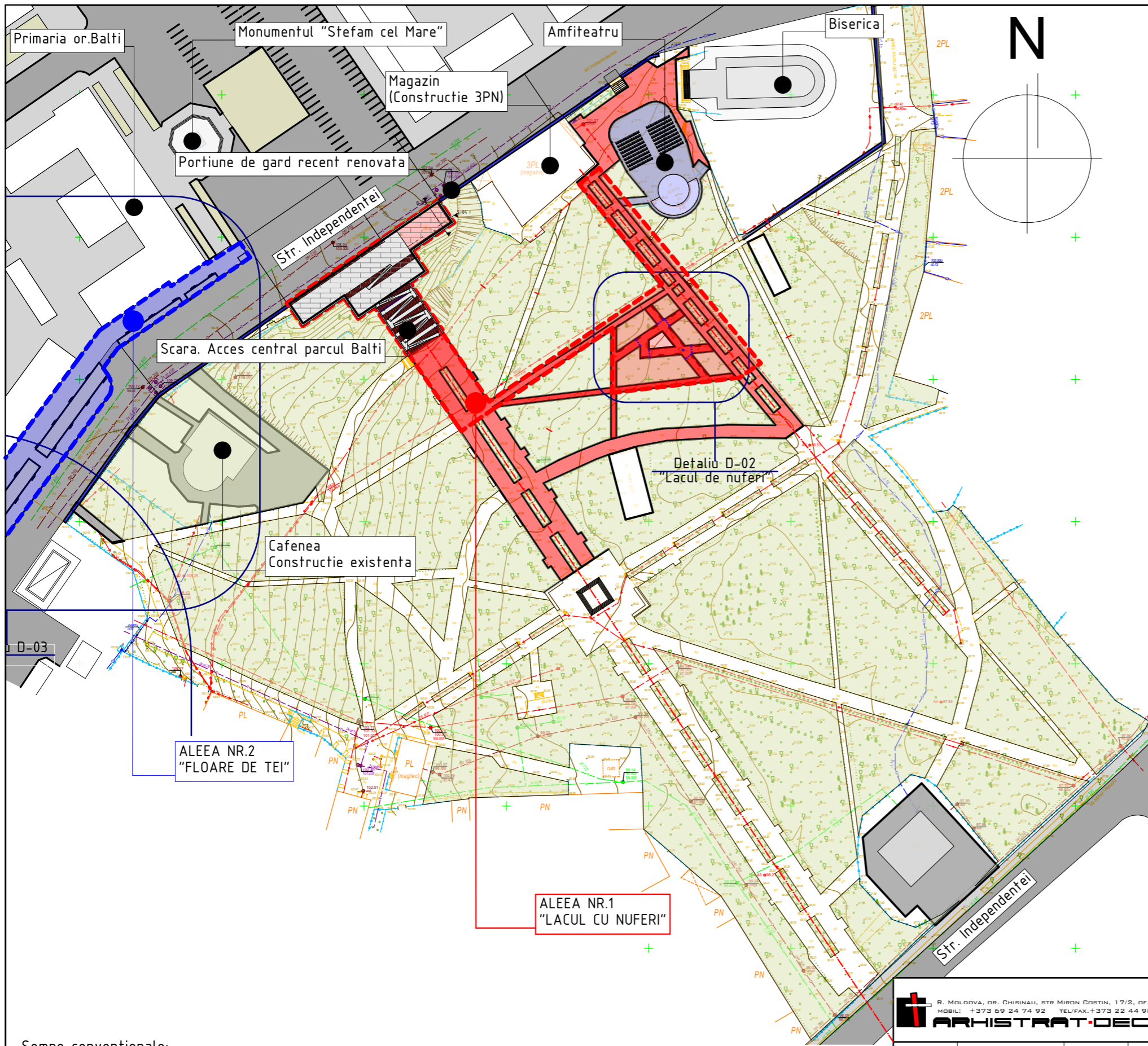

Nota:

1. Pavarea se va realiza din pavele montate pe un pat de nisip. Bordurile la alei vor fi realizate din beton. Lăţimea aleilor vor varia între 1.5 - 2.5 m. Pentru scurgerea apelor pluviale spre zonele vegetale si pentru împiedicarea stagnării apei, aleile vor avea pante de 1,5% dinspre ax spre margini.
 Pentru amenajarea stratului de pietris se va îndepărta stratul vegetal (10-30 cm) după care pământul natural va fi bine compactat, iar stratul de pietris de umplură va fi asezat si bine compactat în straturi succesive de maximum 20 cm grosime. Urmează apoi amenajarea stratului de nisip, se va asigura compactarea si nivelarea acestuia.

2. Constructia unei portiuni de gard a Parcului Central Municipal Bălţi Conform studiului de fezabilitate, se solicita constructia unei portiuni de gard ce cuprinde sectiunea din str. M. Viteazul, restaurant „Oliva” pînă la Castelul catolic”, cu lungimea de 250 m. Luand in considerare faptul ca aceasta portiune de gard a fost recent construita, nu este nevoie de a construi una noua.

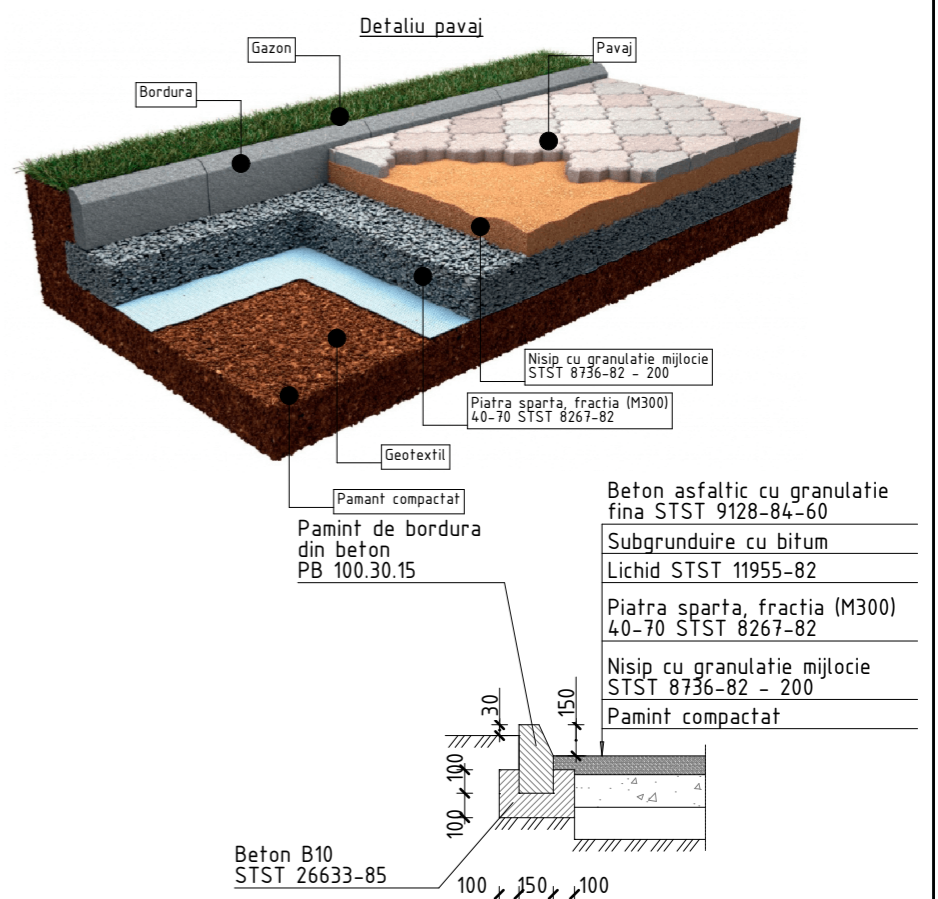

Semne conventionale:

Cladire existenta	
Hotarul terenului	
Gard	
Rețele ingineresti existente	
Pereu/Pavaj	
Zona verde	

R. MOLDOVA, OR. CHISINAU, STR. MIRON COSTIN, 17/2, OF. 513
 MOBIL: +373 69 24 74 92 TEL/FAX: +373 22 44 98 95
ARHISTRAT-DECO

Nr. 207 - II - SA

			Proiectarea traseului pietonal "Eminescu: o cultura - o ruta in zona transfrontaliera Botosani-Balti"		
A.S.P.	V. Stratu	21.04.2022	Etapa	Plansa	Planse
Arhitect	E. Lemne	21.04.2022			
			ALEEA NR.1 "LACUL CU NUFERI". Amenajare. Schema		SC "ARHISTRAT-DECO" S.R.L. Licenta Nr. 040778 seria A MMII din 30 10 12

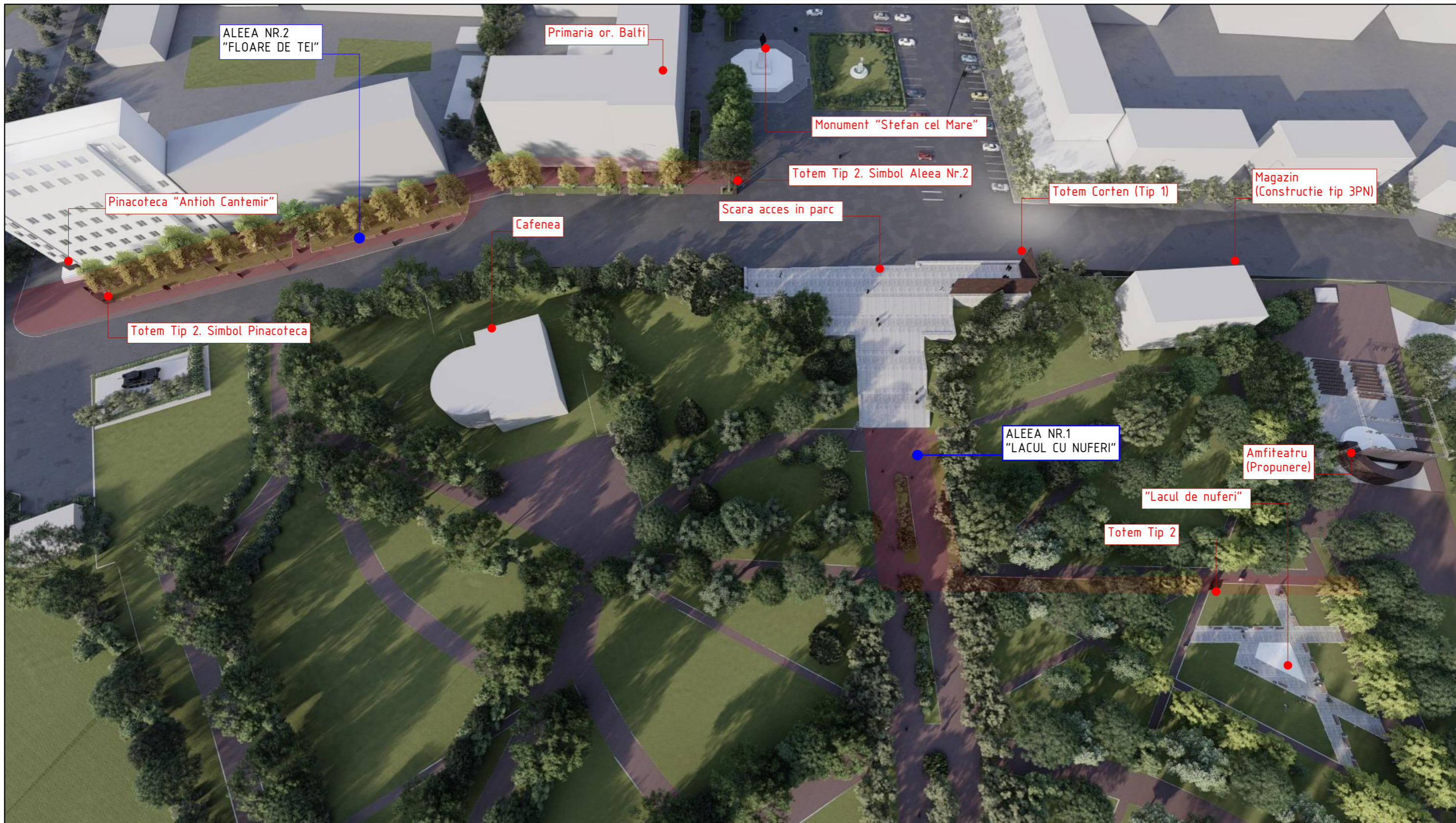

 R. MOLDOVA, OR. CHISINAU, STR. MIRON COSTIN, 17/2, OF. 513
 MOBIL: +373 69 24 74 92 TEL/FAX: +373 22 44 98 95
ARHISTRAT-DECO

Nr. 207 - II - SA

Proiectarea traseului pietonal
 "Eminescu: o cultura - o ruta in zona transfrontaliera Botosani-Balti"

A.S.P.	V. Stratu	21.04.2022
Arhitect	E. Lemne	21.04.2022

Etapa	Plansa	Planse
PE	9	

ALEEA NR.1 "LACUL CU NUFERI". Imagine 3D

SC "ARHISTRAT-DECO" S.R.L.
 Licenta Nr. 040778
 seria A MMII din 30 10 12

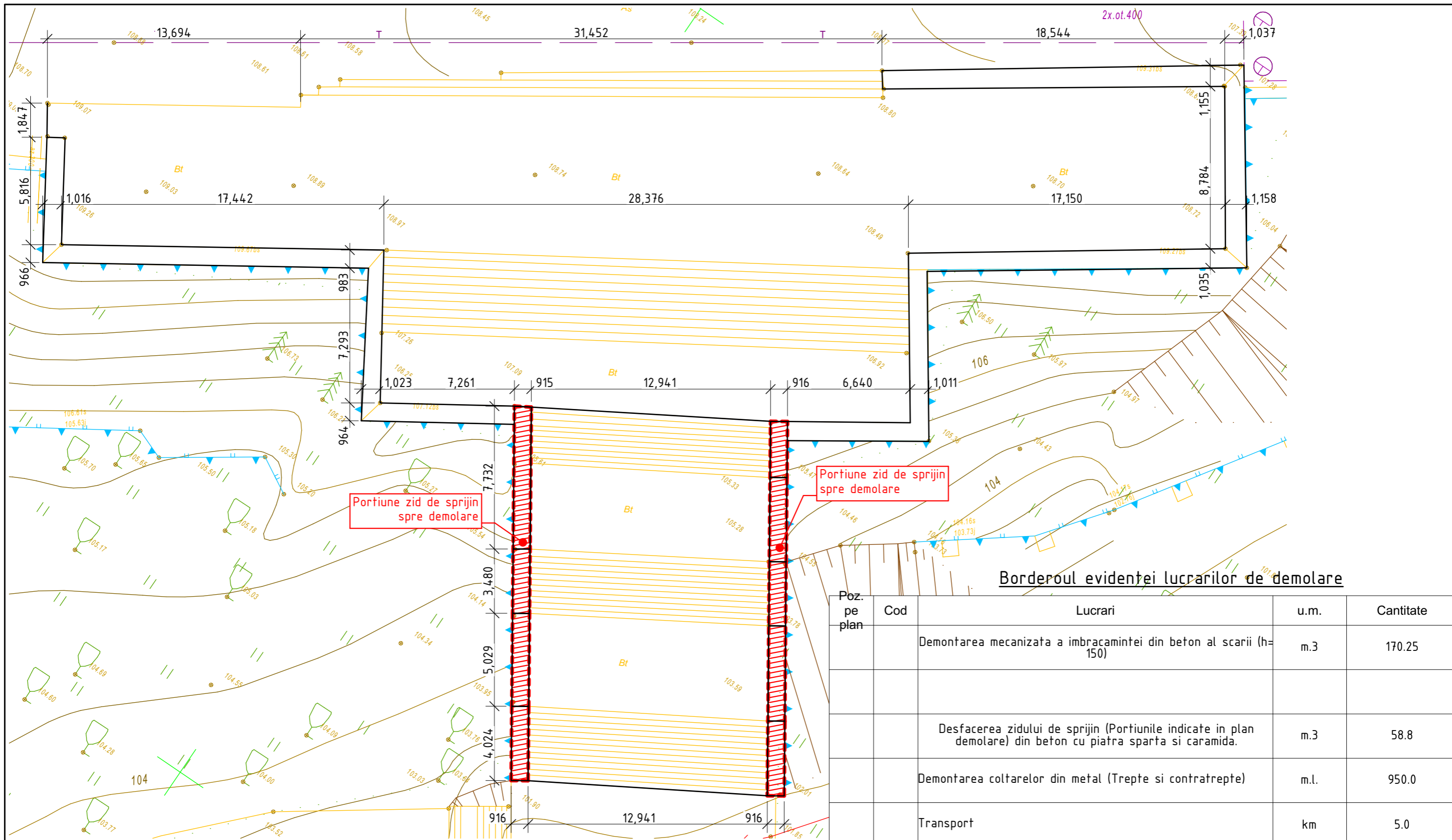

Portiune zid de sprijin spre demolare

Portiune zid de sprijin spre demolare

Borderoul evidentei lucrarilor de demolare

Poz. pe plan	Cod	Lucrari	u.m.	Cantitate
		Demontarea mecanizata a imbracamintei din beton al scarii (h=150)	m.3	170.25
		Desfacerea zidului de sprijin (Portiunile indicate in plan demolare) din beton cu piatra sparta si caramida.	m.3	58.8
		Demontarea coltarelor din metal (Trepte si contratrepte)	m.l.	950.0
		Transport	km	5.0

Scara 1:200 Plan constructie existenta

R. MOLDOVA, GR. CHIBINAU, STR. MIRON COSTIN, 17/2, OF. 513
 MOBIL: +373 69 24 74 92 TEL/FAX: +373 22 44 98 95
ARHISTRAT-DECO

Nr. 207 - II - SA

A.S.P. V. Stratu 2104.2022			Proiectarea traseului pietonal "Eminescu: o cultura - o ruta in zona transfrontaliera Botosani-Balti"		
Arhitect E. Lemne 2104.2022			Etapa	Planșa	Planșe
			PE	10	
Scara existenta. Lucrari de demolare			SC "ARHISTRAT-DECO" S.R.L. Licența Nr. 040778 seria A MMII din 30 10 12		

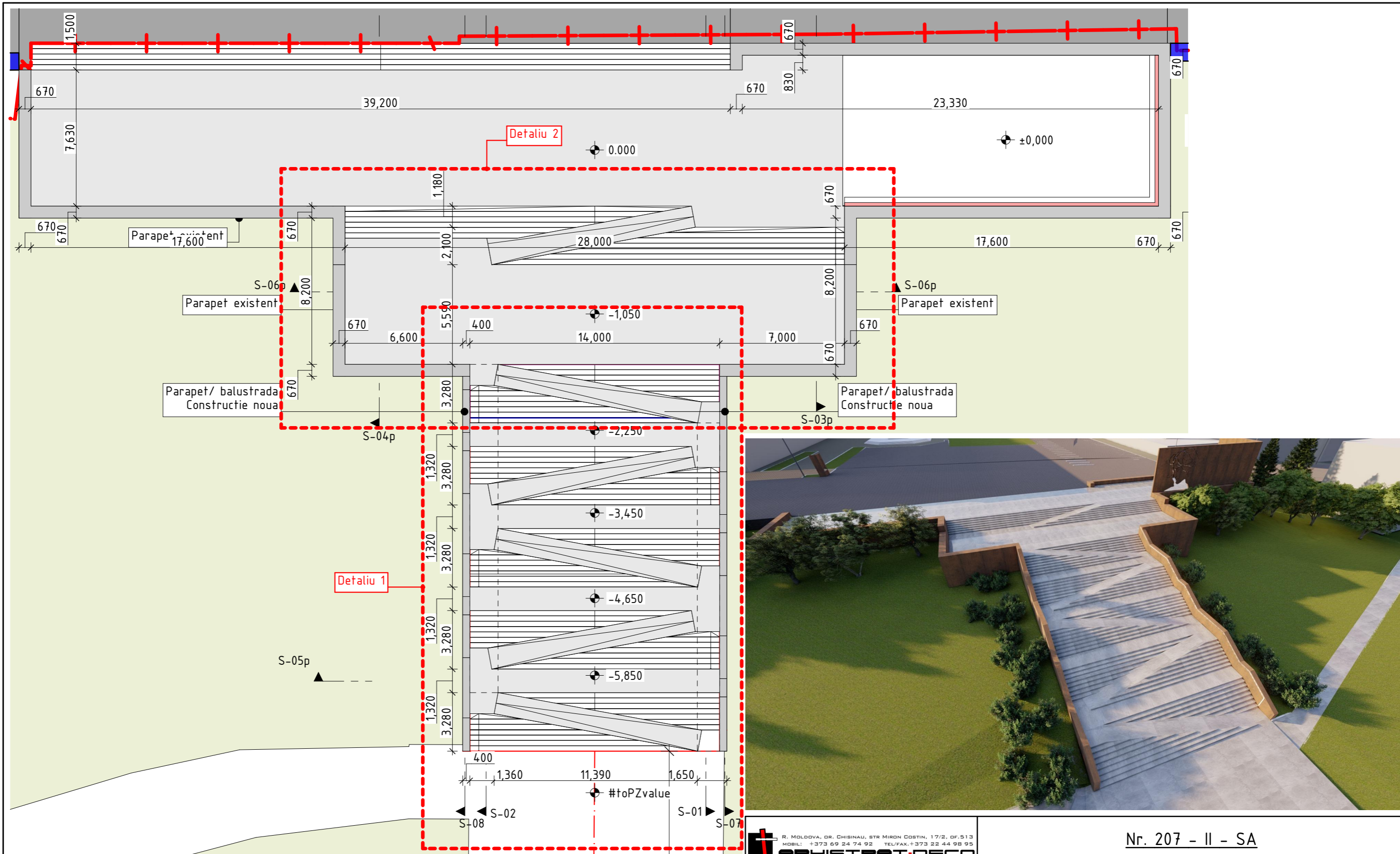

Plan scari acces parc

1:200

Indicatorii cantitativi pentru finisare Scara

Nr.	Denumirea indicatorilor	u.m.	Cantitate
1	Finisare corten peretii verticali	m2	334.25
2	Pavaj scara principala	m2	1180.0

R. MOLDOVA, GR. CHIBINAU, STR. MIRON COSTIN, 17/2, OF. 513
 MOBIL: +373 69 24 74 92 TEL/FAX: +373 22 44 98 95
ARHISTRAT-DECO

Nr. 207 - II - SA

Proiectarea traseului pietonal
 "Eminescu: o cultura - o ruta in zona transfrontaliera Botosani-Balti"

A.S.P.	V. Stratu	21.04.2022	Etapa	Planșa	Planșe
Arhitect	E. Lemne	21.04.2022			
Scara			PE	11	
Scara. Plan			SC "ARHISTRAT-DECO" S.R.L. Licența Nr. 040778 seria A MMII din 30 10 12		

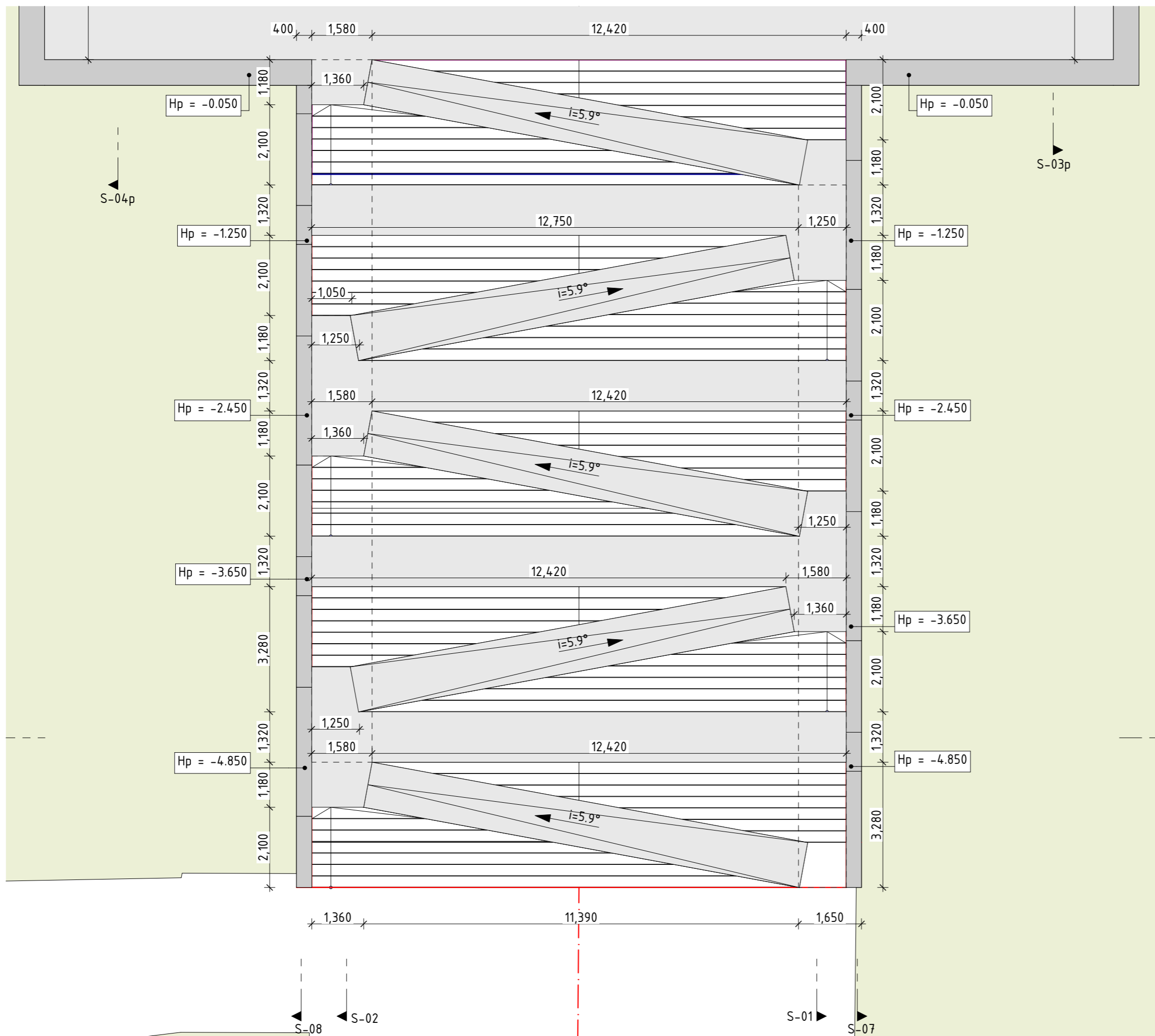

Plan

Detaliu 1

1:100

R. MOLDOVA, DR. CIBIRIULUI, STR. MIRON COBENI, 17/2, OF. 518
 IMBIL: PST 68.24.74.92 TEL: 0239.579.224-95.95
ARHISTRAT-DECO

Nr. 207 - II - SA

Proiectarea traseului pietonal
 "Eminescu: o cultura - o ruta in zona transfrontaliera Botosani-Balti"

Etapa	Planşa	Planşe
PE	12	

Scara plan. Detaliu 1

SC "ARHISTRAT-DECO" S.R.L.
 Licenţa Nr. 040778
 seria A MMII din 30 10 12

A.S.P.	V. Stratu	21.04.2022
Arhitect	E. Lemne	21.04.2022

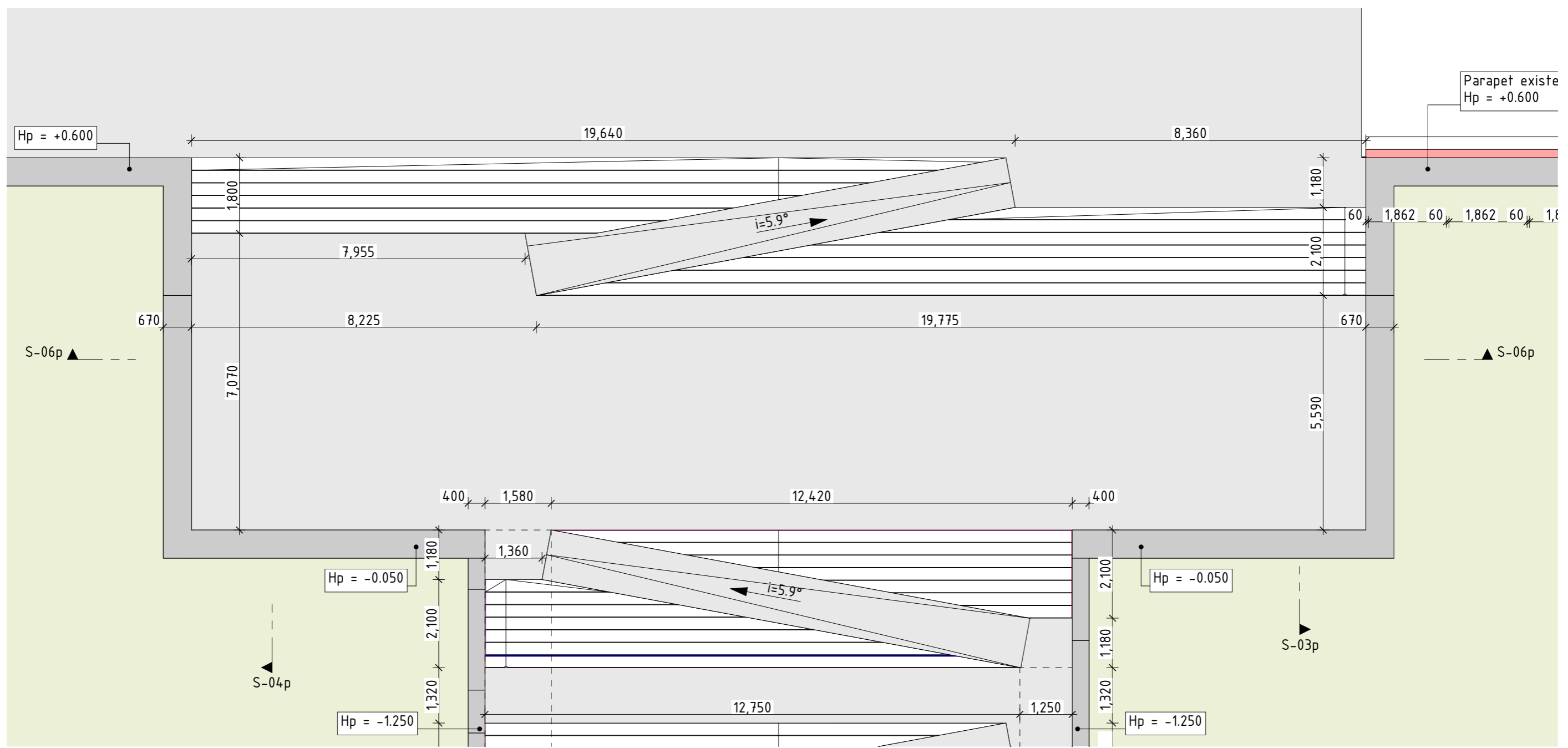

Plan Detaliu 2 1:100

 <small>R. MOLDOVA, OR. CHISINAU, STR. MIRON COSTIN, 17/2, OF. 513 MOBIL: +373 69 24 74 92 TEL/FAX: +373 22 44 98 95</small>			Nr. 207 - II - SA			
			Proiectarea traseului pietonal "Eminescu: o cultura - o ruta in zona transfrontaliera Botosani-Balti"			
A.S.P.	V. Stratu	21.04.2022	Scara	Etapa	Plansa	Planse
Arhitect	E. Lemne	21.04.2022		PE	13	
			Scara plan. Detaliu 2	SC "ARHISTRAT-DECO" S.R.L. Licenta Nr. 040778 seria A MMII din 30 10 12		

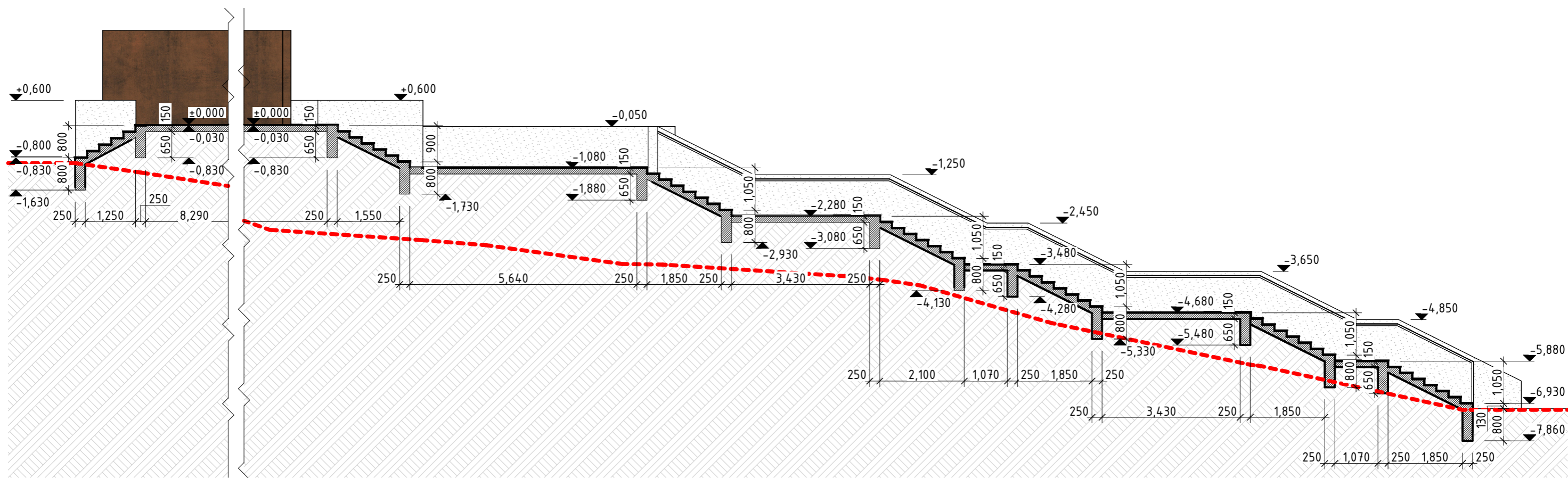

Sectiune S-01

Scara

1:100

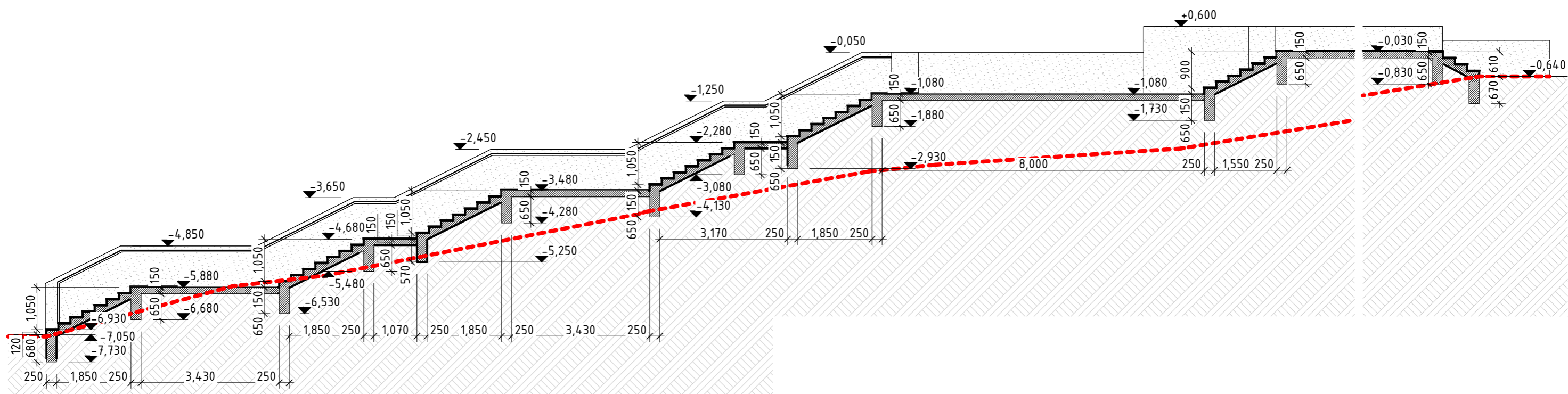

Sectiune S-02

Scara

1:100



R. MOLDOVA, GR. CHIBINAU, STR. MIRON COSTIN, 17/2, OF. 513
 MOBIL: +373 69 24 74 92 TEL/FAX: +373 22 44 98 95

Nr. 207 - II - SA

Proiectarea traseului pietonal
 "Eminescu: o cultura - o ruta in zona transfrontaliera Botosani-Balti"

A.S.P.	V. Stratu	21.04.2022
Arhitect	E. Lemne	21.04.2022

Scara	Etapa	Planșa	Planșe
	PE	14	

Sectiune 1-1; 2-2;

SC "ARHISTRAT-DECO" S.R.L.
 Licența Nr. 040778
 seria A MMII din 30 10 12

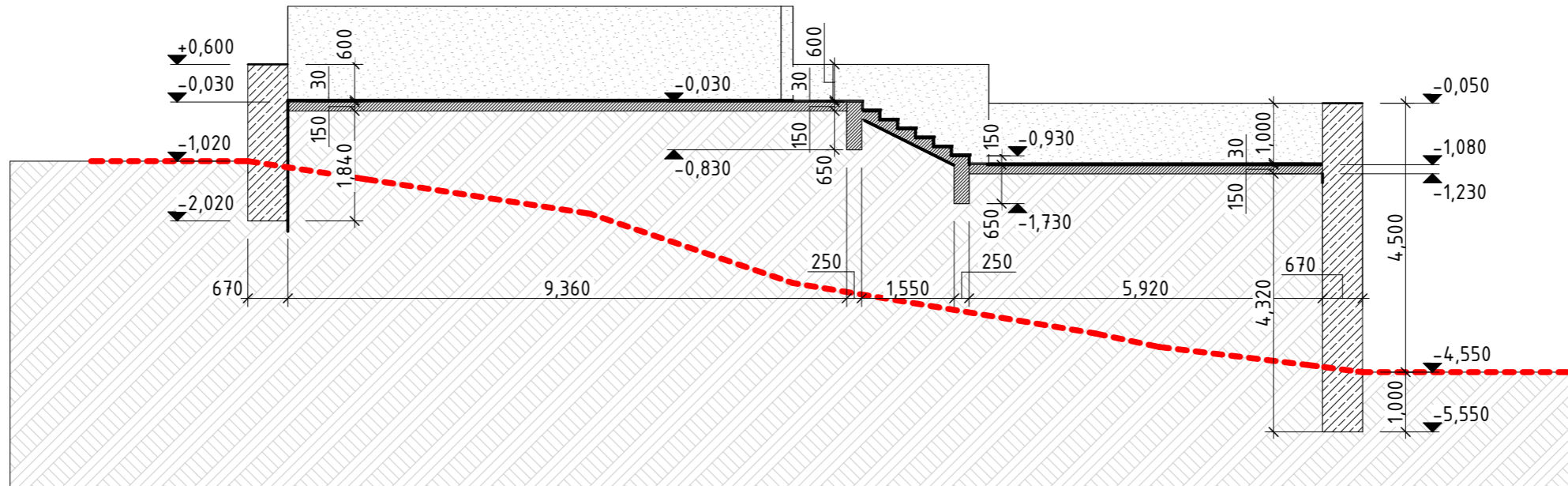

Sectione 3-3

1:100

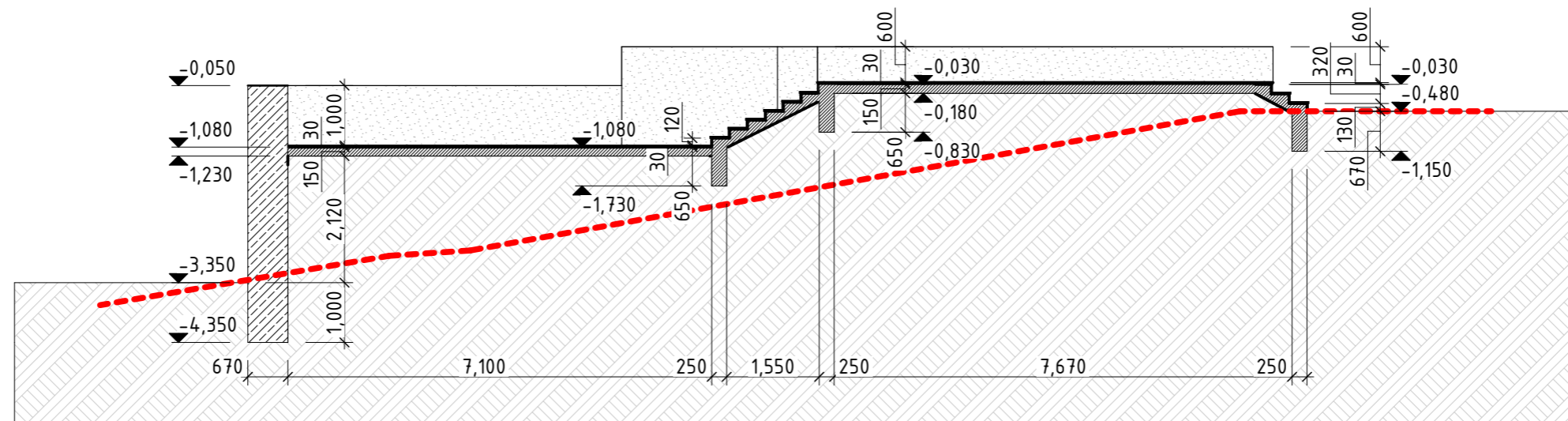

Sectione 4-4

1:100

			Nr. 207 - II - SA			
			Proiectarea traseului pietonal "Eminescu: o cultura - o ruta in zona transfrontaliera Botosani-Balti"			
A.S.P.	V. Stratu	21.04.2022	Scara	Etapa	Plansa	Planse
Arhitect	E. Lemne	21.04.2022		PE	15	
			Sectione 3-3; 4-4	SC "ARHISTRAT-DECO" S.R.L. Licenta Nr. 040778 seria A MMII din 30 10 12		

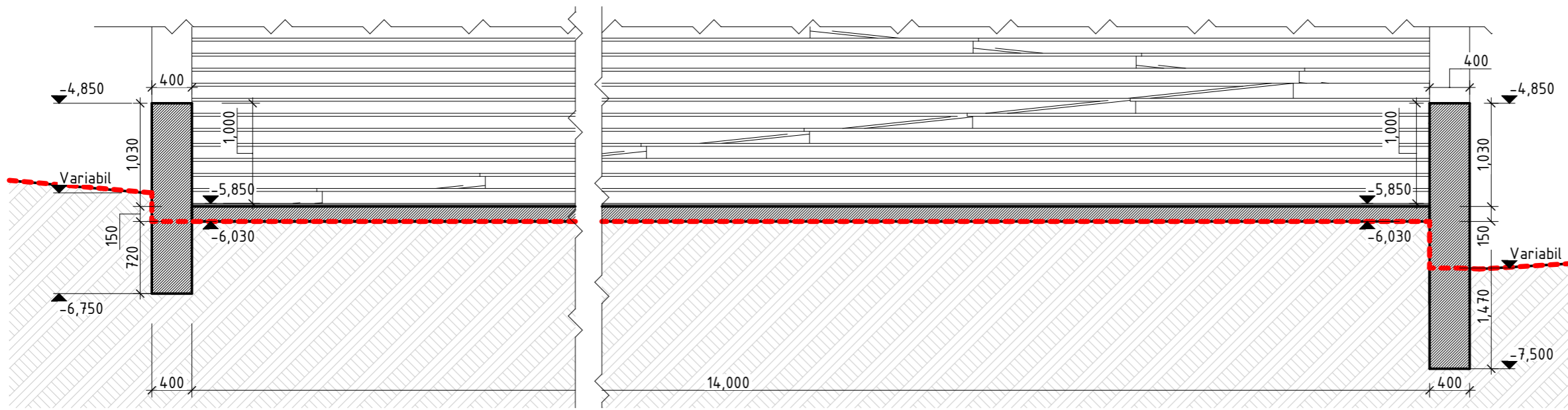

Sectiune 5-5

1:50

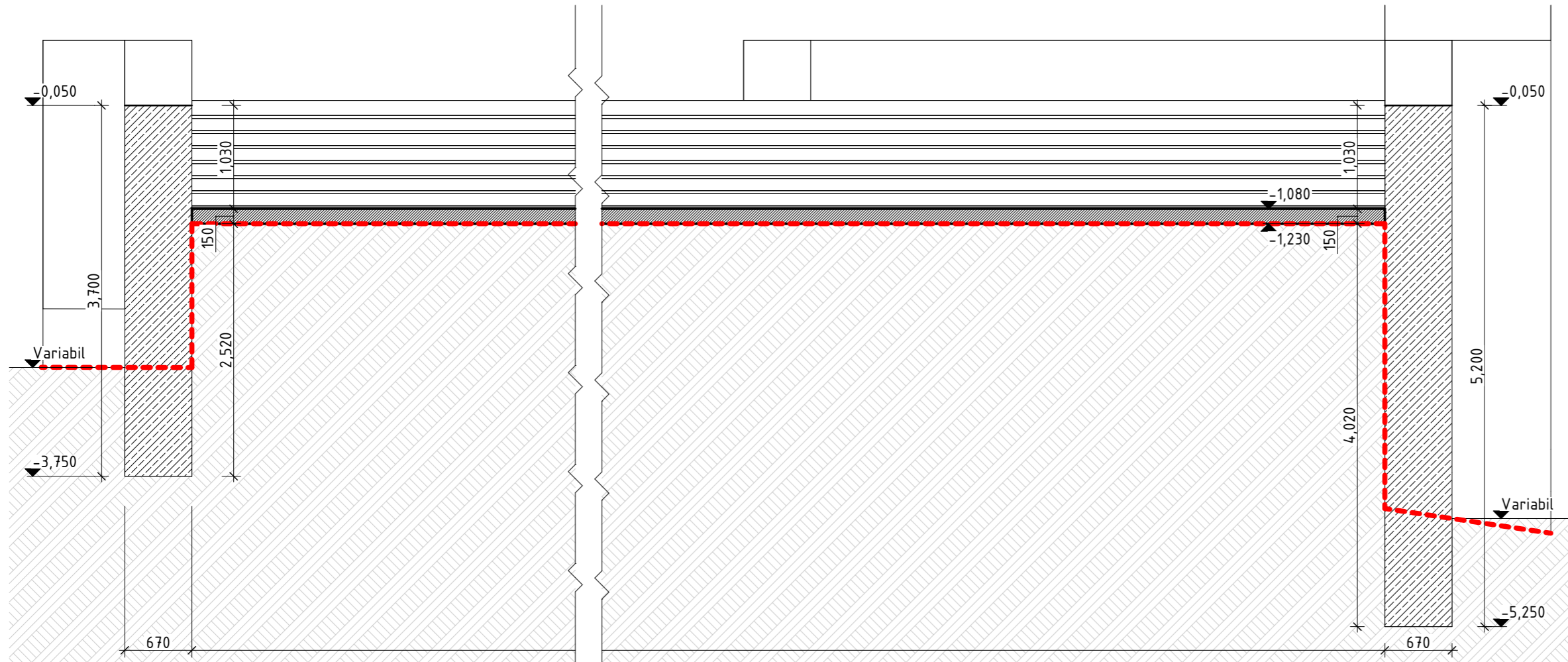

Sectiune 6-6

1:50

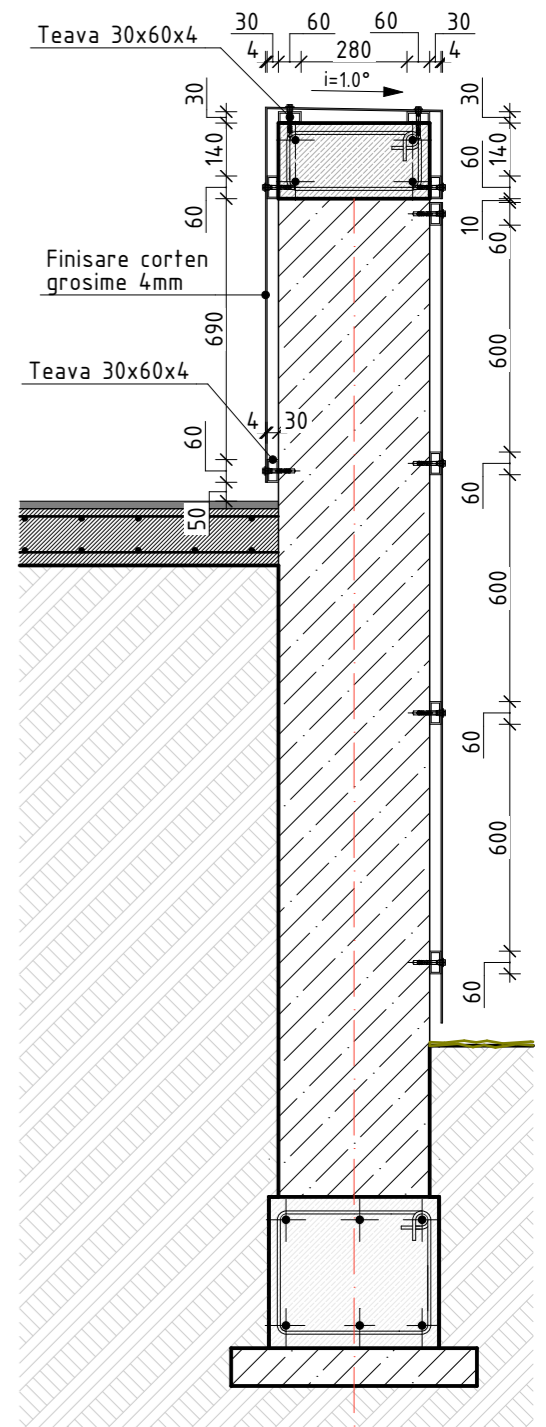

Nod perete de sprijin 1:20

Finisare



R. MOLDOVA, GR. CHIBINAU, STR. MIRON COSTIN, 17/2, OF. 513
 MOBIL: +373 69 24 74 92 TEL/FAX: +373 22 44 98 95
ARHISTRAT-DECO

Nr. 207 - II - SA

Proiectarea traseului pietonal
 "Eminescu: o cultura - o ruta in zona transfrontaliera Botosani-Balti"

A.S.P.	V. Stratu	21.04.2022
Arhitect	E. Lemne	21.04.2022

Scara	Etapa	Planșa	Planșe
	PE	16	
Sectiune 5-5; 6-6;			SC "ARHISTRAT-DECO" S.R.L. Licența Nr. 040778 seria A MMII din 30 10 12

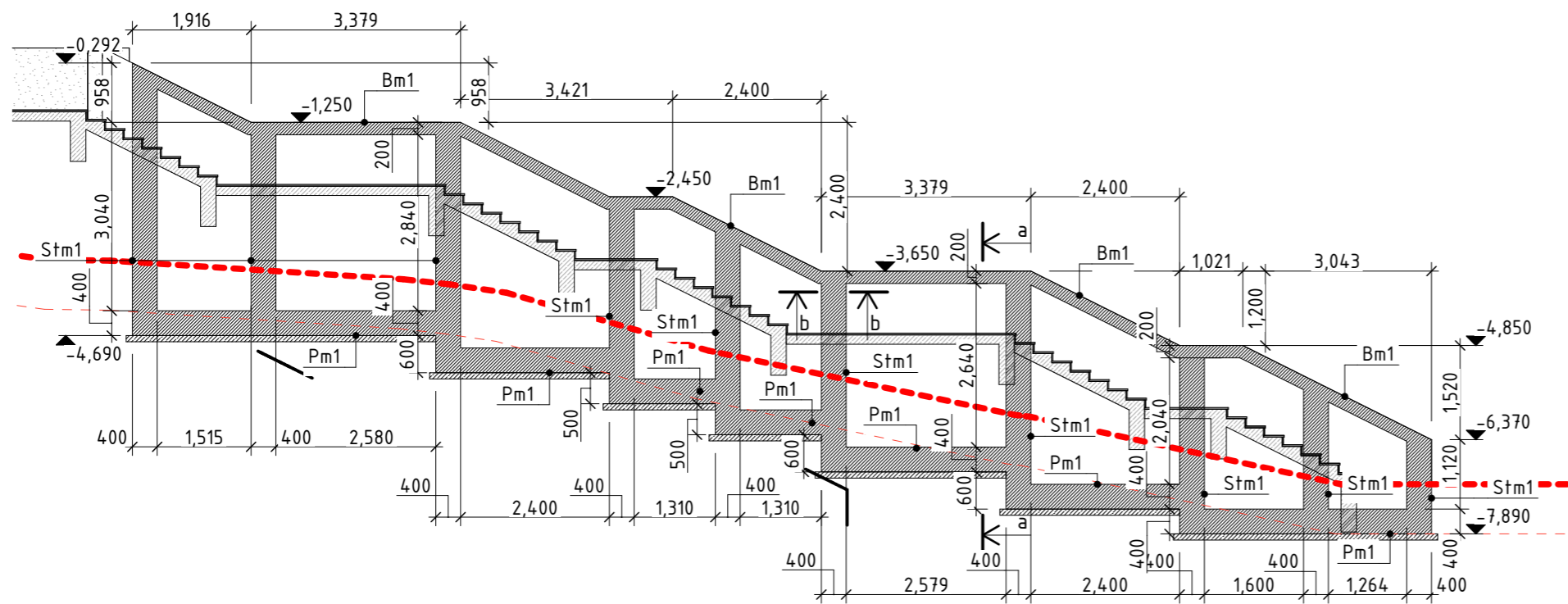

Sectione S-07

1:100

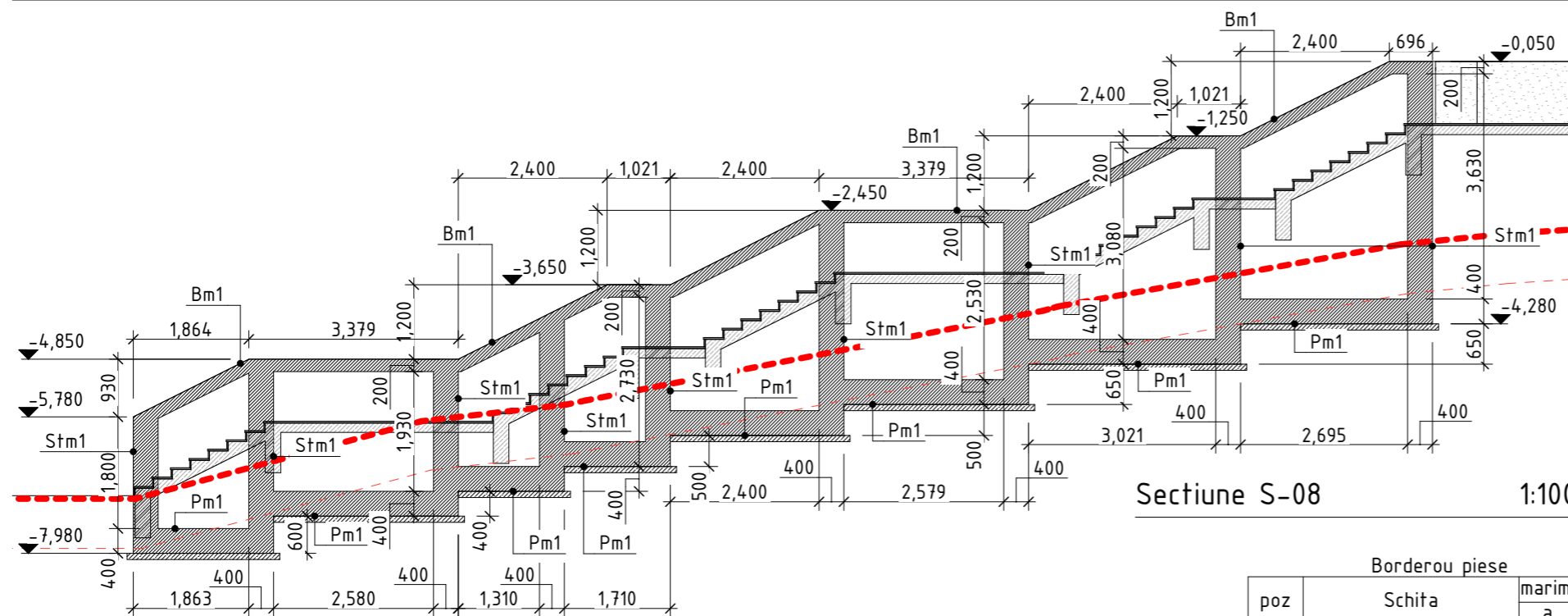

Sectione S-08

1:100

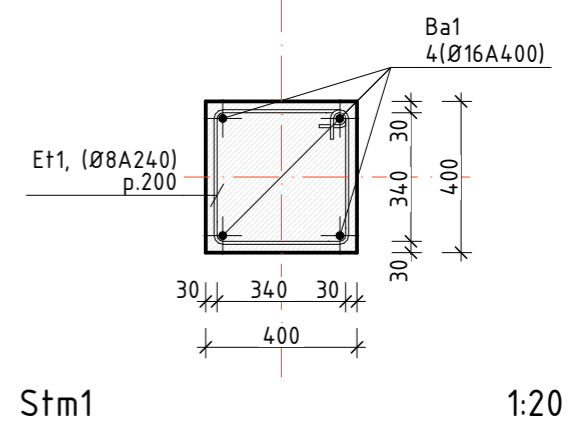

Stm1

1:20

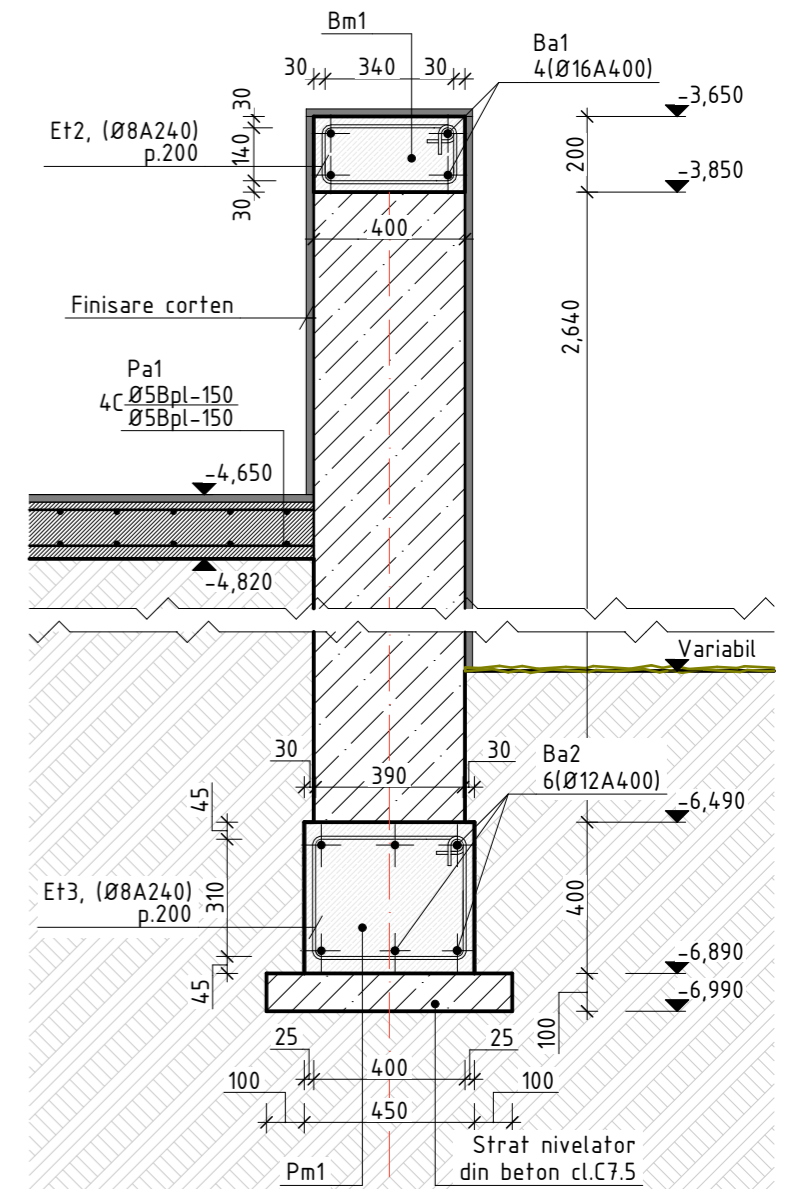

Sectione a-a

1:20

F	Zona	Poz	Indicare	Denumire	Cant.	Masa un.kg	Note
				Pereti de sprijin scara	1		
		BA1	SM SR EN 10080:2014	Ø16 A400; L=m.l.	410.0		
		BA2	SM SR EN 10080:2014	Ø12 A400; L=m.l.	295.2		
		Et 1	Vezi borderou piese	Ø8 A240, L=1560	388		
		Et 2	Vezi borderou piese	Ø8 A240, L=1160	337		
		Et 3	Vezi borderou piese	Ø8 A240, L=1660	337		
			Materiale:	Beton C20, m3	53.0		
				Beton C7.5, m3	2.85		

poz	Schita	marimi mm	
		a	b
Et-1		340	340
Et-2		340	140
Et-3		390	340

R. MOLDOVA, GR. CHIBINAU, STR. MIRON COSTIN, 17/2, OF. 513
 MOBIL: +373 69 24 74 92 TEL/FAX: +373 22 44 98 95
ARHISTRAT-DECO

Nr. 207 - II - SA

A.S.P.	V. Stratu	21.04.2022
Arhitect	E. Lemne	21.04.2022

Proiectarea traseului pietonal "Eminescu: o cultura - o ruta in zona transfrontaliera Botosani-Balti"			
Scara	Etapa	Planasa	Planse
	PE	17	
Perete sprijin; Sectione 7-7; 8-8		SC "ARHISTRAT-DECO" S.R.L. Licenta Nr. 040778 seria A MMII din 30 10 12	

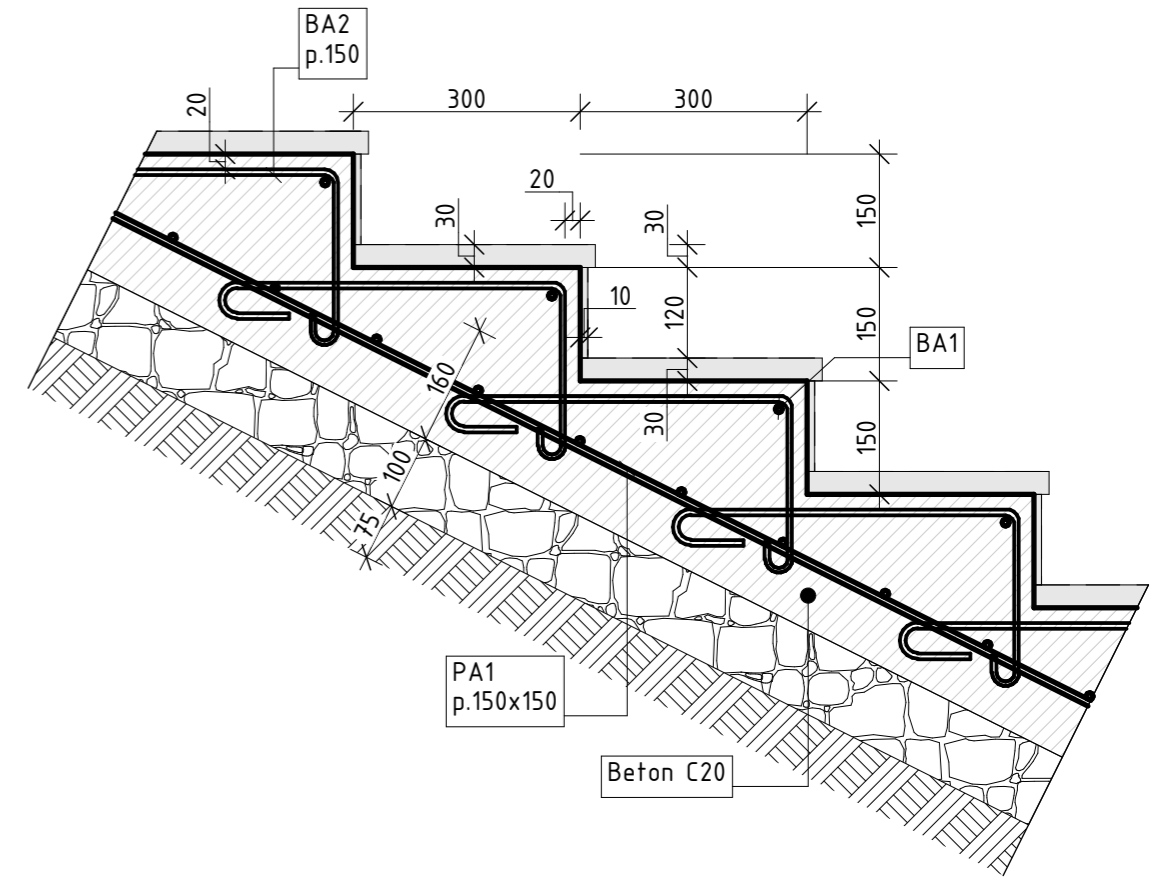
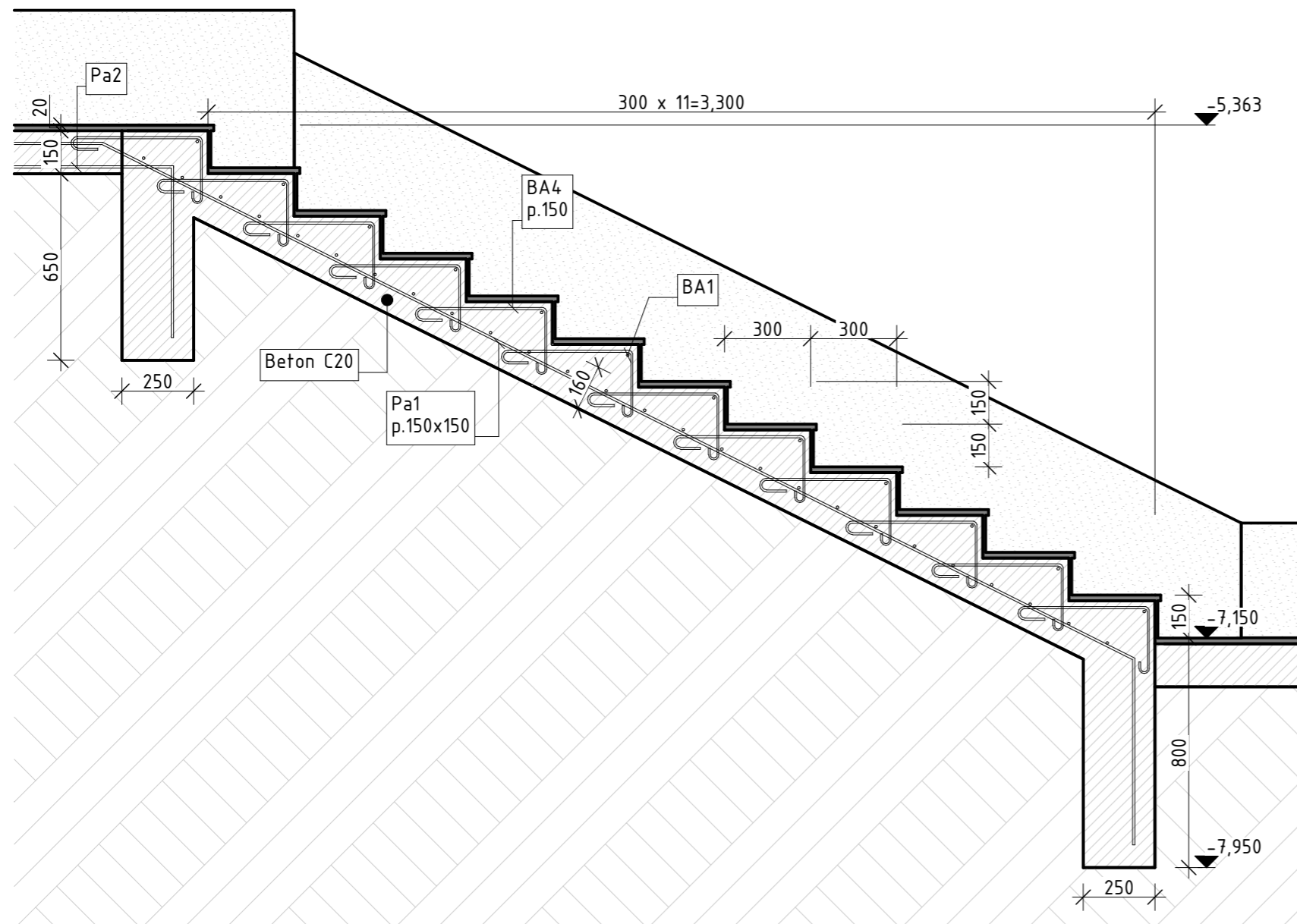

Detaliu D-08

1:20 Detaliu tip de armare

1:10

F	Zona	Poz	Indicare	Denumire	Cant.	Masa un.kg	Note
				Scara Sce1	1		
		Pa1	GOST23279-85	Ø10 A400	m2	270.0	
		Pa2	GOST23279-85	4C Ø5Bpl-150 Ø5Bpl-150	m2	860.0	
		BA1		Ø8 A240 L = 14.0	36	0.72	
		BA2		Ø8 A240 L = 28.0	12	0.72	
		BA3		Ø8 A240 L = 39.2	6	0.72	
		BA4		Ø8 A240 L=820	7146	0.39	
			Materiale:	Beton C20, m3	238.73		



R. MOLDOVA, OR. CHISINAU, STR. MIRON COSTIN, 17/2, OF. 513
 MOBIL: +373 69 24 74 92 TEL/FAX: +373 22 44 98 95

Nr. 207 - II - SA

A.S.P.			V. Stratu			21.04.2022		
Arhitect			E. Lemne			21.04.2022		
Scara						Etapa	Planșa	Planșe
						PE	18	
Detaliu D-08						SC "ARHISTRAT-DECO" S.R.L. Licența Nr. 040778 seria A MMII din 30 10 12		

Proiectarea traseului pietonal
 "Eminescu: o cultura - o ruta in zona transfrontaliera Botosani-Balti"

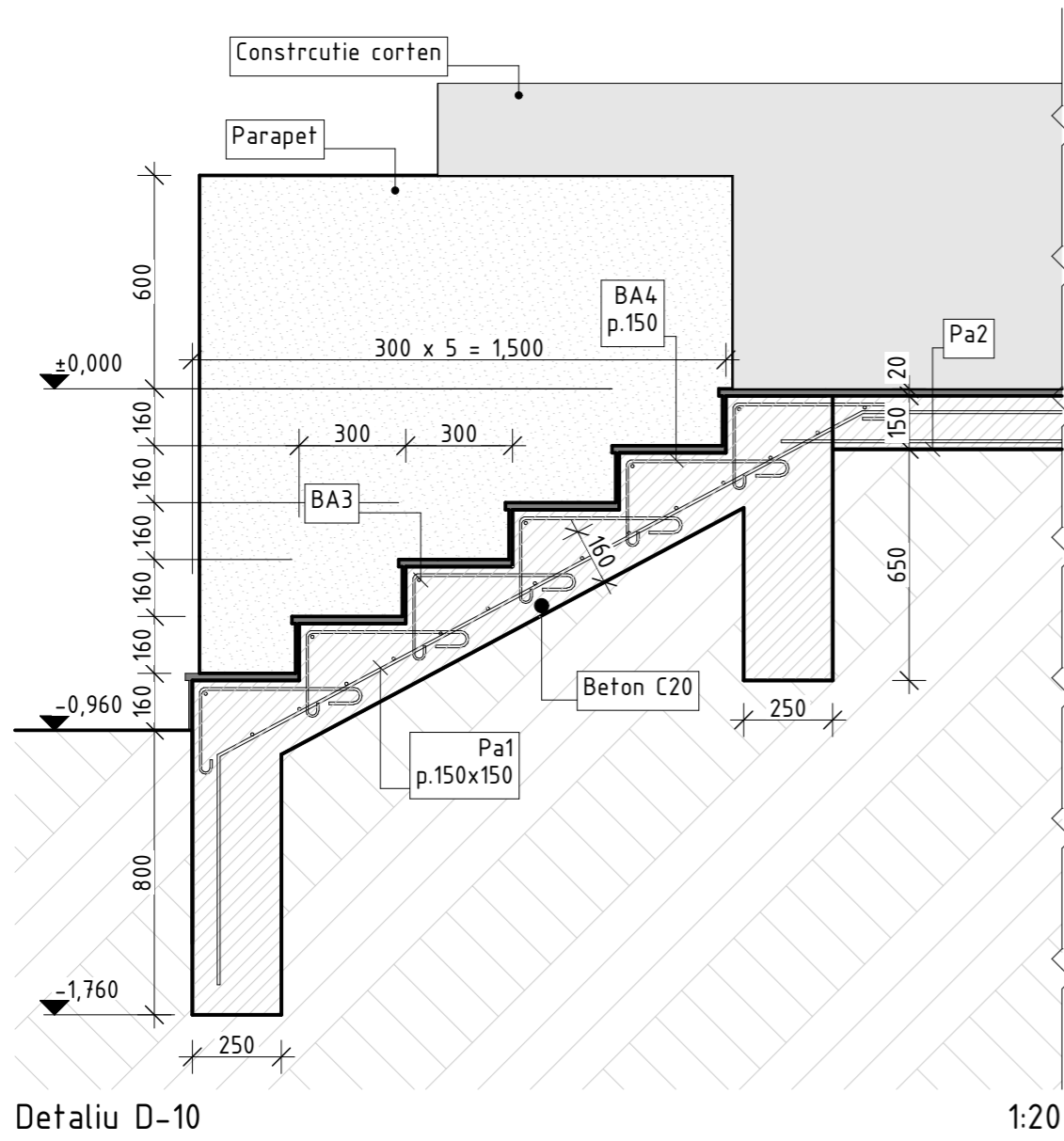

Detaliu D-10

1:20

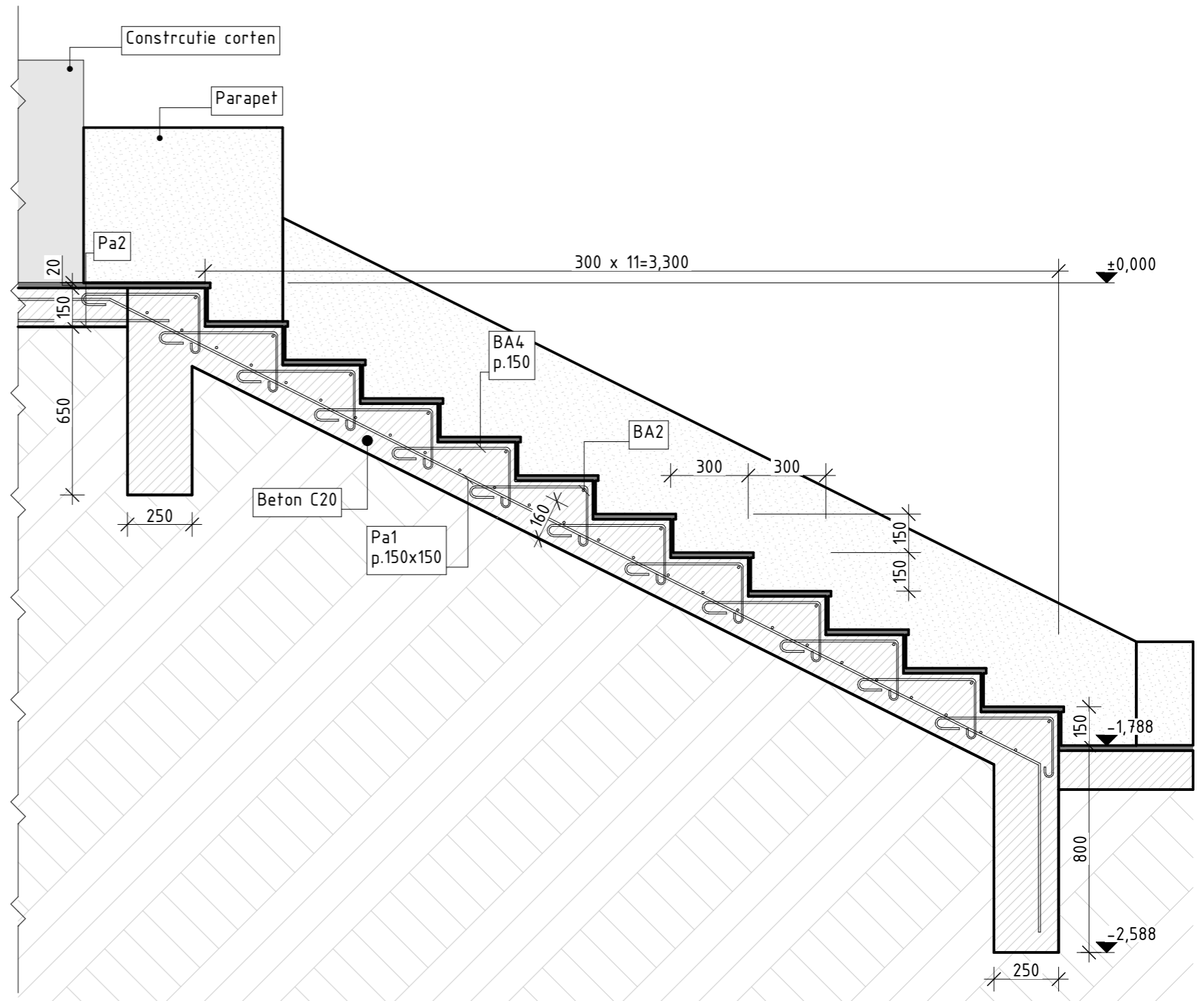

Detaliu D-09

1:20



R. MOLDOVA, OR. CHISINAU, STR. MIRON COSTIN, 17/2, OF. 513
 MOBIL: +373 69 24 74 92 TEL/FAX: +373 22 44 98 95

Nr. 207 - II - SA

Proiectarea traseului pietonal
 "Eminescu: o cultura - o ruta in zona transfrontaliera Botosani-Balti"

A.S.P.	V. Stratu	21.04.2022
Arhitect	E. Lemne	21.04.2022

Scara	Etapa	Planșa	Planșe
	PE	19	
Detaliu D-09; D-10;		SC "ARHISTRAT-DECO" S.R.L. Licența Nr. 040778 seria A MMII din 30 10 12	

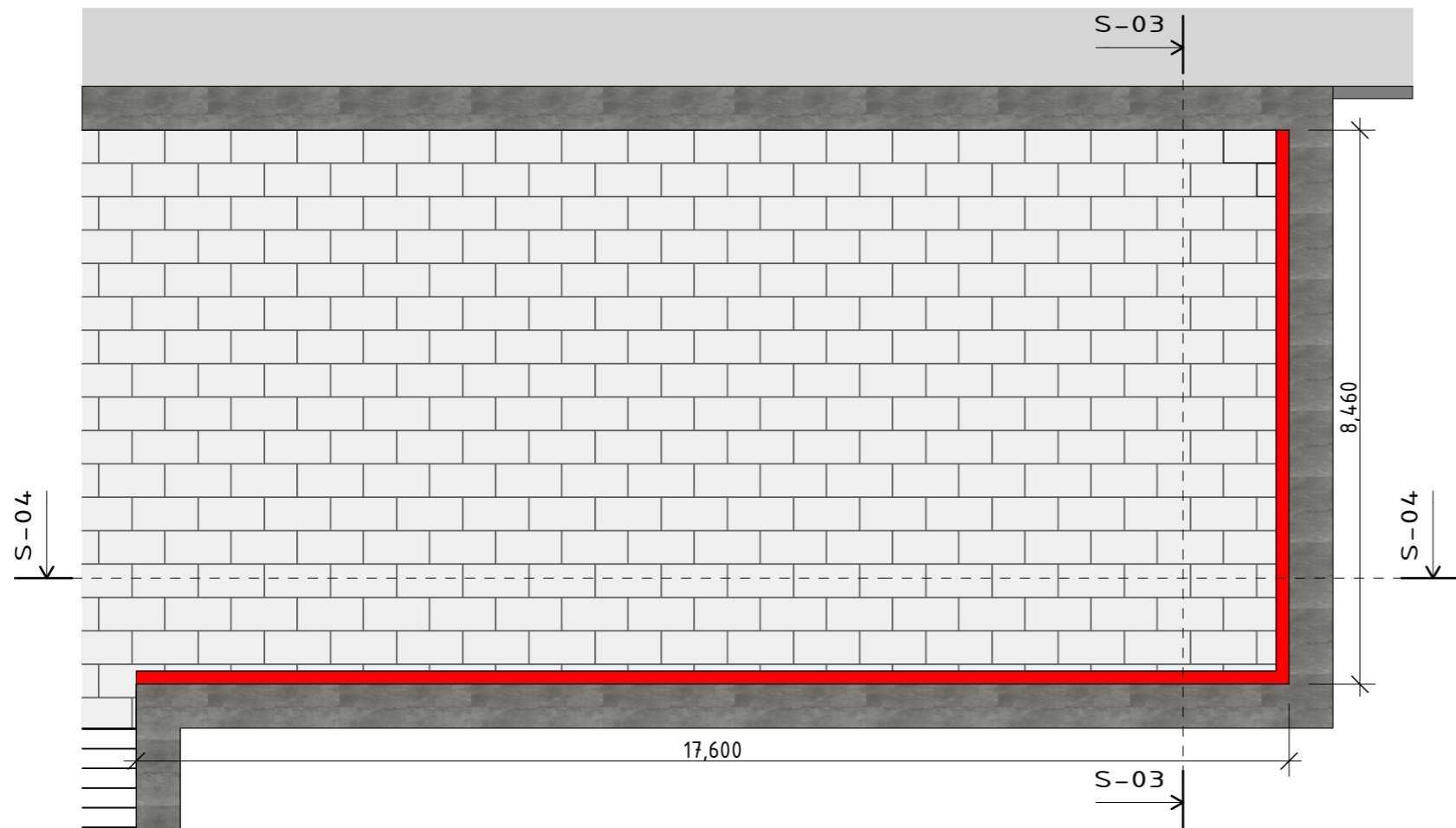

Plan amplasare Totem. Tip 1

1:100



Totem Corten (Tip 1)



Indicatorii cantitativi. Totem corten Tip 1

Nr.	Denumirea indicatorilor	u.m.	Cantitate
1	Suprafata aproximativa de Corten	m2	154.0

Nota:

Proiectul pentru Totemul Nr.1 va fi elaborat ulterior, in faza urmatoare, conform temei de proiectare.

Proiectul tehnic pentru totem nu a intrat in studiul de fezabilitate.

				Nr. 207 - II - SA		
				Proiectarea traseului pietonal "Eminescu: o cultura - o ruta in zona transfrontaliera Botosani-Balti"		
A.S.P.	V. Stratu	21.04.2022		Etapa	Plansa	Planse
Arhitect	E. Lemne	21.04.2022		PE	20	
				ALEEA NR.1; Totem Corten (Tip 1)		SC "ARHISTRAT-DECO" S.R.L. Licenta Nr. 040778 seria A MMII din 30 10 12



Nota:

Proiectul pentru Totemul Nr.1 va fi elaborat ulterior, in faza urmatoare, conform temei de proiectare.
 Proiectul tehnic pentru totem nu a intrat in studiul de fezabilitate.

 R. MOLDOVA, DR. CHIBINAU, STR MIRON COSTIN, 17/2, OF. 513 MOBIL: +373 69 24 74 92 TEL/FAX: +373 22 44 98 95 ARHISTRAT-DECO				Nr. 207 - II - SA		
				Proiectarea traseului pietonal "Eminescu: o cultura - o ruta in zona transfrontaliera Botosani-Balti"		
A.S.P.	V. Stratu	21.04.2022		Etapa	Plansa	Planse
Arhitect	E. Lemne	21.04.2022		PE	21	
				ALEEA NR.1; Totem Corten (Tip 1). Imagine 3D		SC "ARHISTRAT-DECO" S.R.L. Licenta Nr. 040778 seria A MMII din 30 10 12



 R. MOLDOVA, DR. CHIBINAU, STR MIRON DOBOSIN, 17/2, OF. 513
 MOBIL: +373 69 24 74 92 TEL/FAX: +373 22 44 98 95
ARHISTRAT-DECO

Nr. 207 - II - SA

Proiectarea traseului pietonal
 "Eminescu: o cultura - o ruta in zona transfrontaliera Botosani-Balti"

A.S.P.	V. Stratu	21.04.2022
Arhitect	E. Lemne	21.04.2022

Etapa	Plansa	Planse
PE	22	

ALEEA NR.1; Lacul de nuferi. Imagini 3D

SC "ARHISTRAT-DECO" S.R.L.
 Licenta Nr. 040778
 seria A MMII din 30 10 12

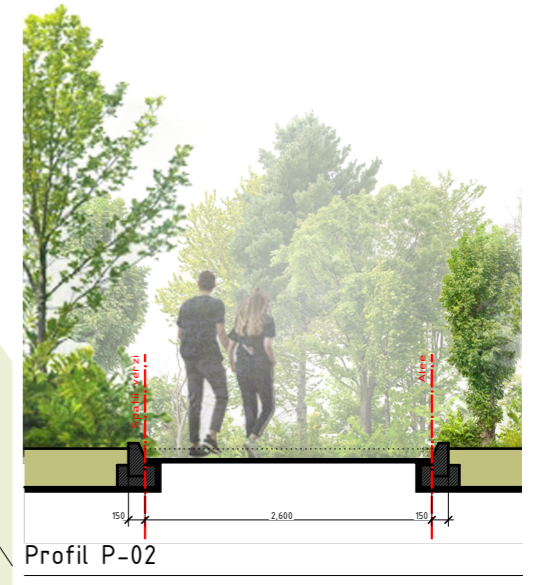
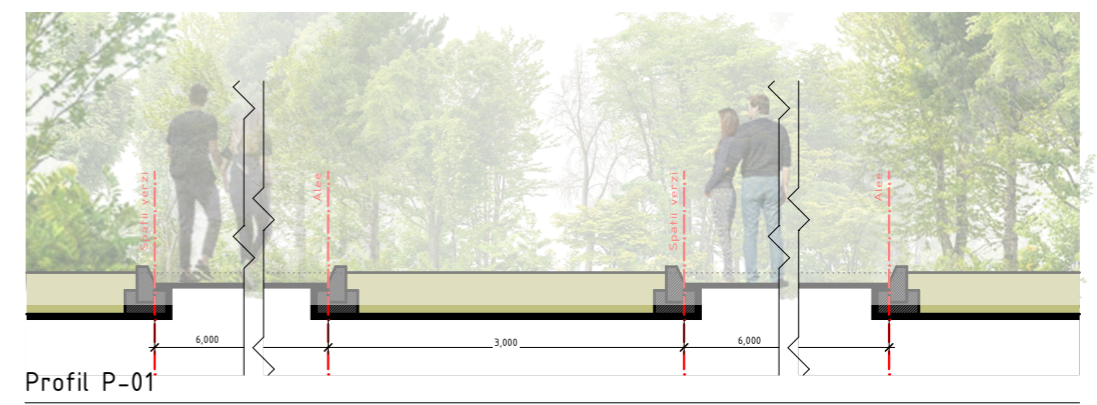
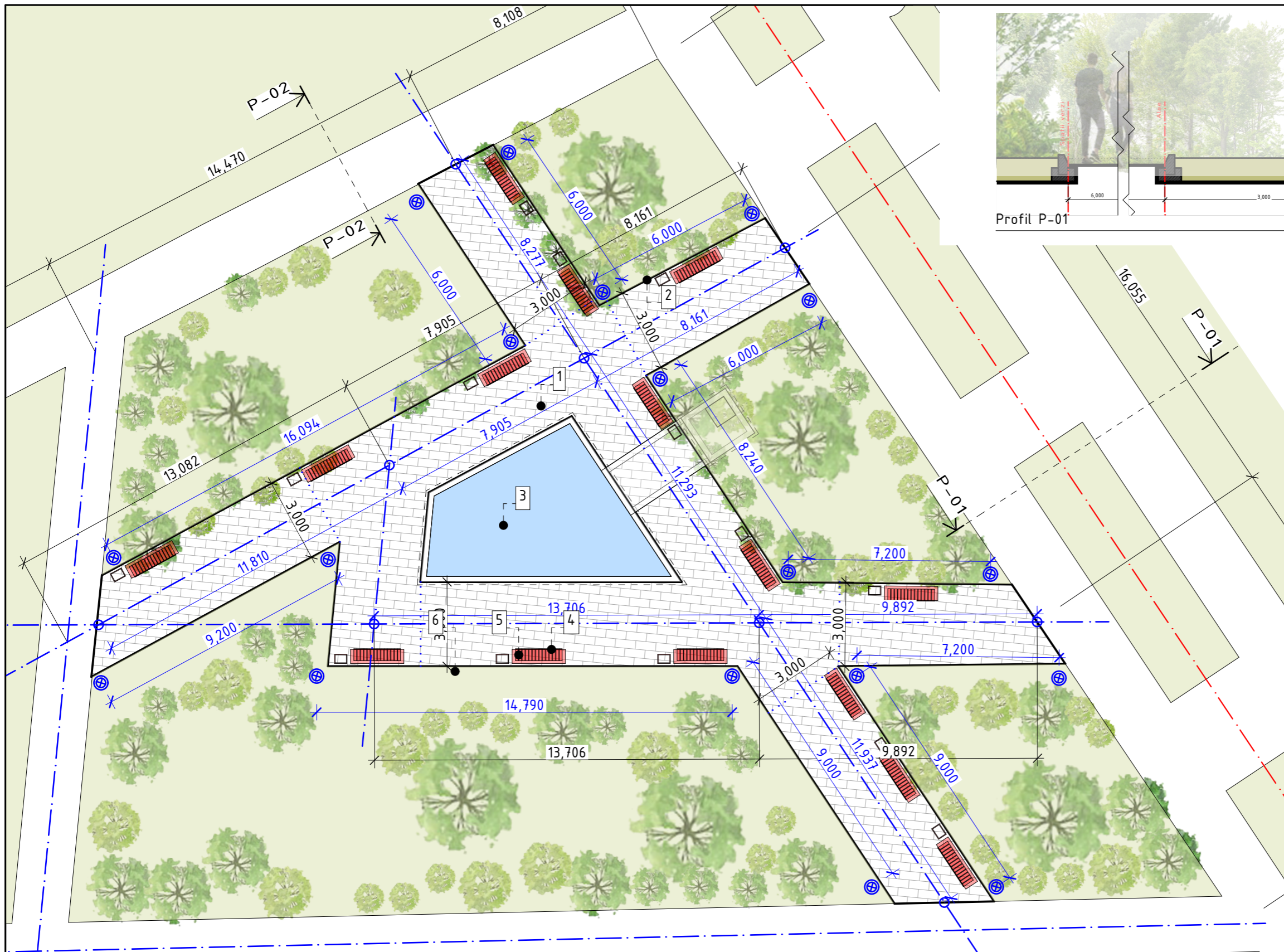

Lucrări de pregătire a terenului
 Pentru amenajarea terenului unde va fi creat traseul pietonal cultural „Mihai Eminescu” se propune următoarele acțiuni:

- curățarea și pregătirea terenului prin: defrișări, dezafectare elemente constructive, înlăturare arbori uscați/deteriorați, evacuare materiale, pregătire și modelare teren, etc.;
- pregătire sol pentru construcția gardului și lacului artificial „Lacul de nuferi” (sacrificare, execuție arătură, execuție discuire, se va grebla și curăța din nou terenul de resturile și gunoaiile scoase la suprafață după executarea operațiilor menționate) - acțiunile date vor fi efectuate pentru amenajarea Parcului Central Municipal;

Construcția lacului de nuferi
 Lacul de nuferi va fi amenajat în Parcul Central Municipal Bălți pe o suprafață de 33 m². Construcția acestuia poate fi realizată prin săparea unei gropi în pământ și construirea unui bazin acvatic din beton armat, grosimea peretilor ar fi 200mm, înălțimea 800mm, oglinda apei h=500mm.

Detaliu D-02 "Lacul de nuferi" 1:150

Indicatorii cantitativi pentru plan amenajare teren zona D-02

Nr.	Denumirea indicatorilor	u.m.	Cantitate
1	Suprafata pavaj zona "Lac de nuferi". Gresie pentru exterior.	m ²	250.0
2	Bordura	m.l.	170
3	Suprafata havuz "Lacul de nuferi"	m ²	33.0
4	Banci parc (Model Nr.1)	buc.	15
5	Cos gunoi (Model Nr.1)	buc.	13
6	Stalp iluminat parc (Model Nr.1)	buc.	17

ARHISTRAT-DECO
 R. MOLDOVA, GR. CHIBINAU, STR. MIRON COSTIN, 17/2, OF. 513
 MOBIL: +373 69 24 74 92 TEL/FAX: +373 22 44 98 95

A.S.P.	V. Stratu	21.04.2022
Arhitect	E. Lemne	21.04.2022

Nr. 207 - I - PG

Proiectarea traseului pietonal
 "Eminescu: o cultura - o ruta in zona transfrontaliera Botosani-Balti"

	Etapa	Plansa	Planse
	PE	23	

ALEEA NR.1; Detaliu - 02. Lacul de nuferi.

SC "ARHISTRAT-DECO" S.R.L.
 Licența Nr. 040778
 seria A MMII din 30 10 12

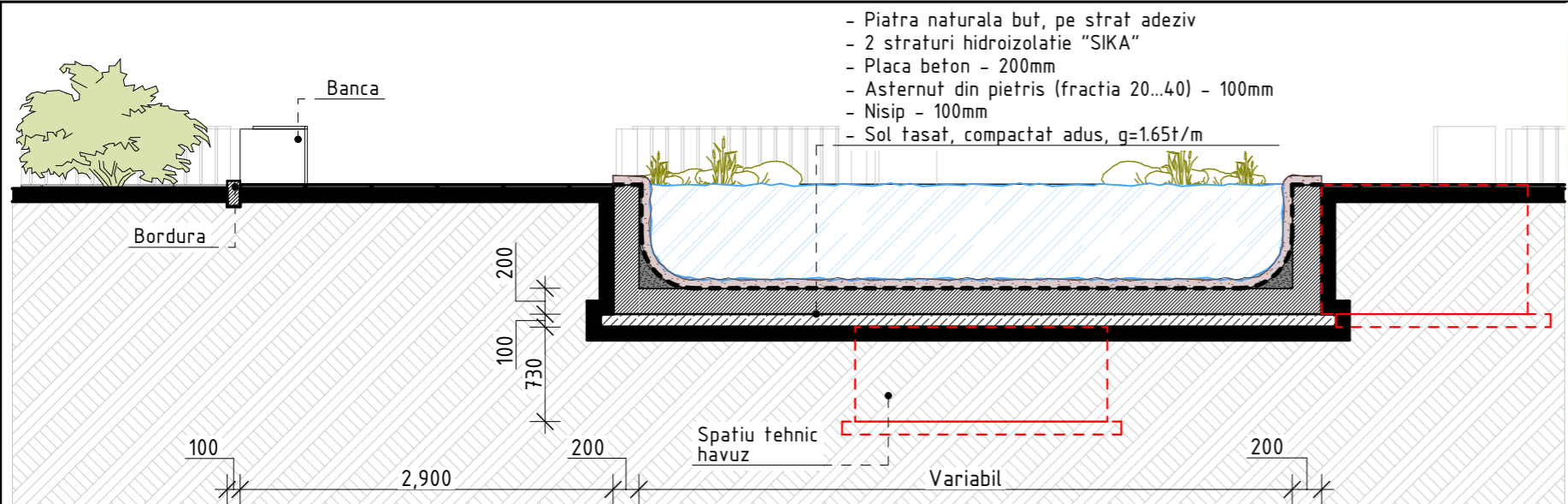

Sectione 3-3

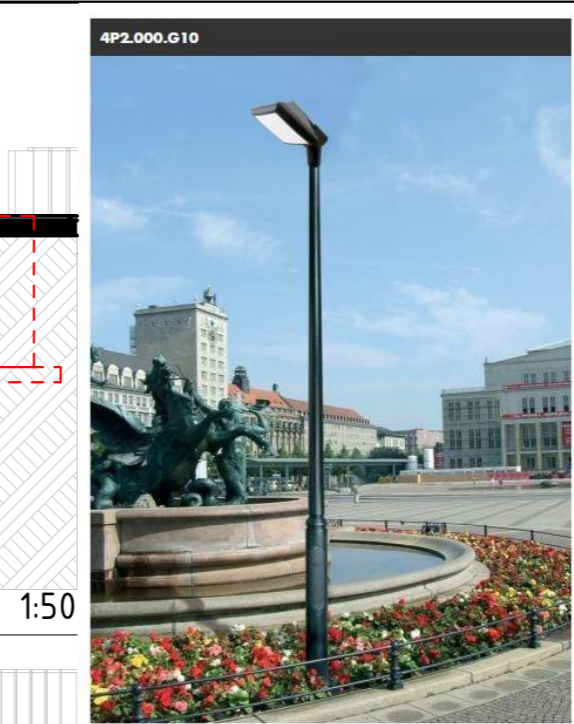

GIORGIO / ROSA

4P2.000

Post top system complete with single or double luminaires made in shockproof resin material, UV-rays stabilized, rust and corrosion-free. The provided bracket allows a fully adjustable floodlight position to direct the light emission. Supplied with TUV-CB certified, long-life, efficient and Kelvin settable GX53 LED lamps included or provided with 2x E27 lampholders. Insulation class II, Protection rating IP66.

SIZE:
width 420mm ; height: 200mm

MATERIAL:
resin (body), PMMA (diffuser)

WEIGHT:
3 000gr

WIRING:
LED E27 GX53

INSTALLATION:
post top

BODY COLOR:
black grey white

DIFFUSER COLOR:
opal

IP66 CE Double Insulation Class II UV Treated Anti-shock Temperature +90 -60 Recyclable TUV

DOWNLOADS:
 Technical details
 Lamps details
 photometric data

Stalp iluminat parc (Model Nr.1)

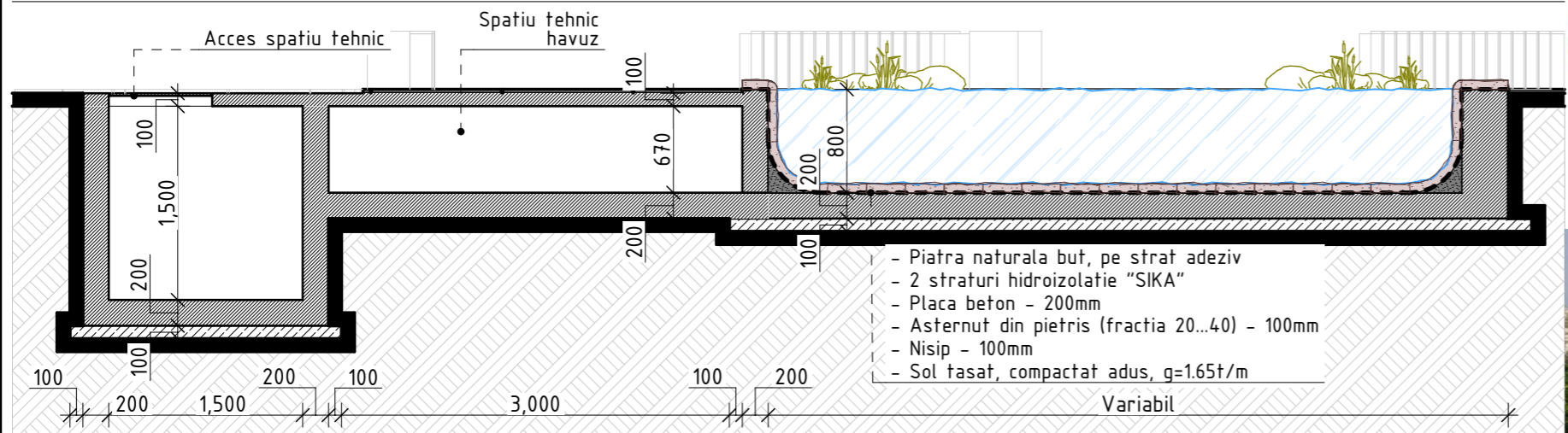

Sectione 4-4

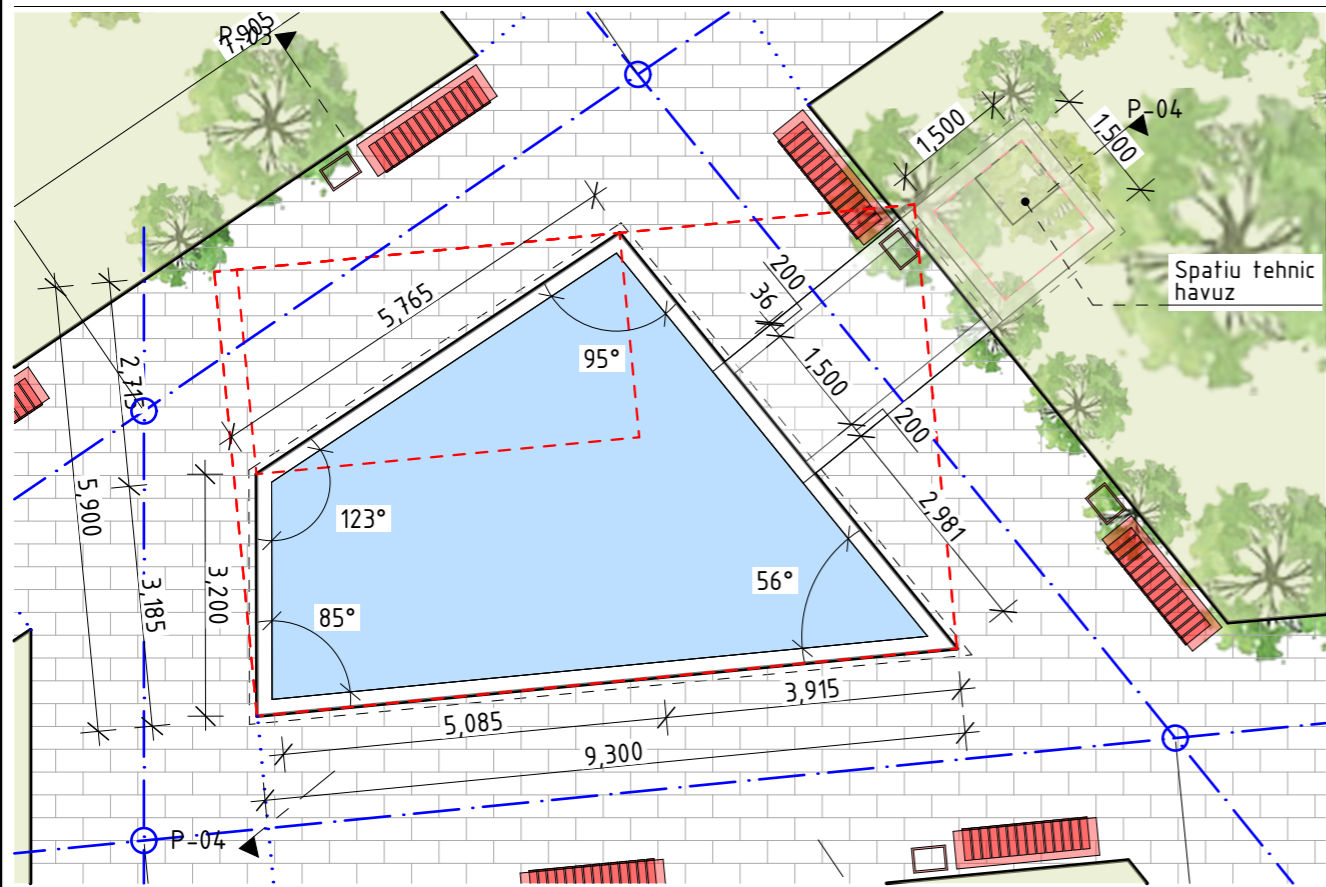

Plan montare



R. MOLDOVA, GR. CHIBANAU, STR. MIRON COSTIN, 17/2, OF. 513
 MOBIL: +373 69 24 74 92 TEL/FAX: +373 22 44 98 95
ARHISTRAT-DECO

A.S.P.	V. Stratu	21.04.2022
Arhitect	E. Lemne	21.04.2022

Nr. 207 - II - SA

Proiectarea traseului pietonal
"Eminescu: o cultura - o ruta in zona transfrontaliera Botosani-Balti"

	Etapa	Plansa	Planse
	PE	24	

Lacul de nuferi. Plan

SC "ARHISTRAT-DECO" S.R.L.
Licenta Nr. 040778
seria A MMII din 30 10 12

Specificatia elementelor armarii bazinului

format	zona	poz.	Indicare	Denumire	Cant.	Masa un.kg.	Note
fd		BA 1		$\phi 12AIII$ GOST5781-82 L=m.l.	1465.0	0.9	
		BA 2	Vezi borderou piese	$\phi 10AIII$ L=1200	174	1.10	
		BA 2	Vezi borderou piese	$\phi 10AIII$ L=1900	51	1.74	
		BA 3	Vezi borderou piese	$\phi 12AIII$ GOST5781-82 L=1600	174	1.03	
		BA 3	Vezi borderou piese	$\phi 12AIII$ GOST5781-82 L=2300	51	1.48	
fd		BA 4		$\phi 10AIII$ L=m.l.	500.0	0.62	
		Cpp1		Carcasa plana Cpp1	50	3.8	
		CS1		Carcasa spatuala CS1, m.l.	40	17.82	
			Materiale:	Beton B7.5, m3	4.9		
				Beton B20; F100; W6, m3	20.0.		

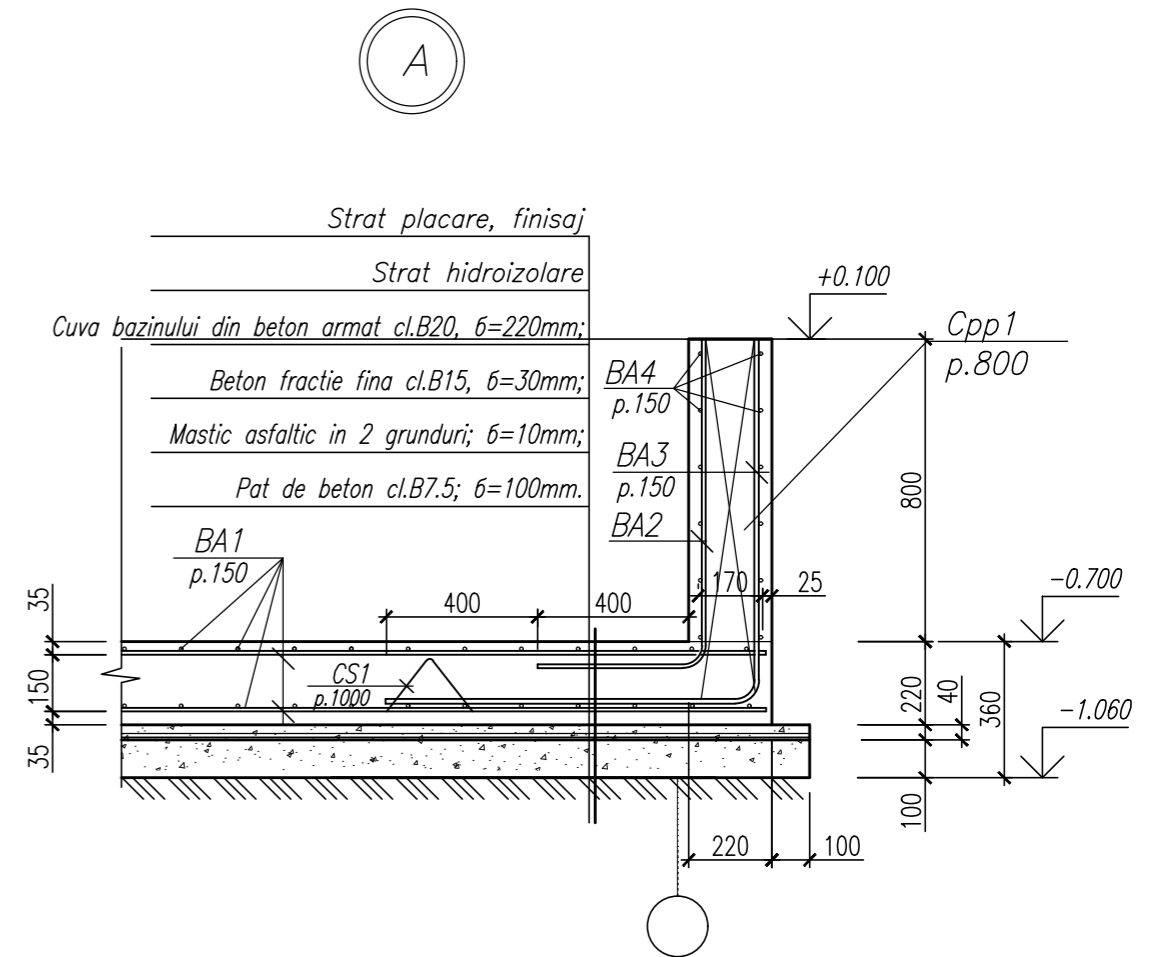

Carcasa plana Cpp1

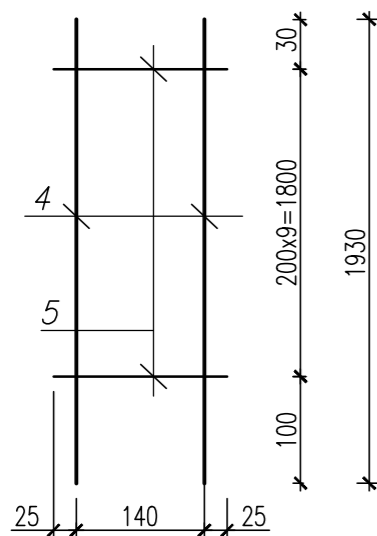

Carcasa spatuala CS1

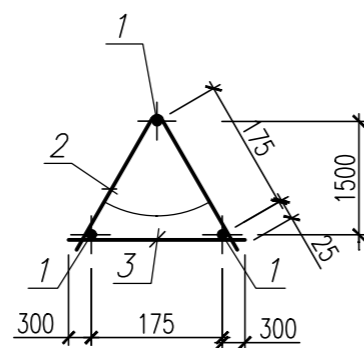

Desfasurata carcusei CS1

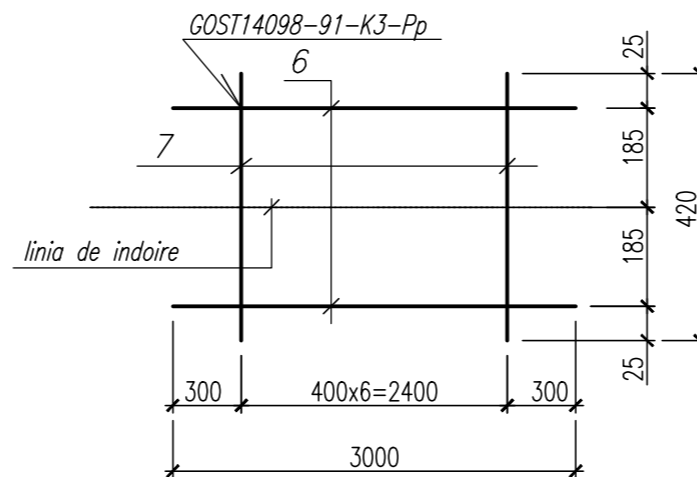

- 1.Plasele de armatura a fundului cuvei bazinului formate din barele de armatura BA1 de fixat intre ele cu carcasa spatuala CS1 cu pasul 1200mm.
- 2.Plasele de armatura a peretilor cuvei bazinului formate din barele de armatura BA2;BA3;BA4 de fixat intre ele cu carcasa plana verticala CPP1 cu pasul 800mm.
- 3.Specificarea elementelor armarii cuvei vezi plansa 48.



Nr. 207 - II - SA

			Proiectarea traseului pietonal "Eminescu: o cultura - o ruta in zona transfrontaliera Botosani-Balti"		
A.S.P.	V. Stratu	21.04.2022	Etapa	Plansa	Planse
Arhitect	E. Lemne	21.04.2022	PE	25	
			Lacul de nuferi. Nod CBA. Calcule matiariale		
			SC "ARHISTRAT-DECO" S.R.L. Licenta Nr. 040778 seria A MMII din 30 10 12		

Pond Filters

eco Pro Gravitation Filters



Multi-Chamber Filter FPU24000-00 / FPU36000-00

- Professional Pond Filter Complete Set with pump and UVC clarifier
- Powerful ECO-pump delivers dirt to 10 mm grain size
- Easy to use - Ideal for large fish ponds

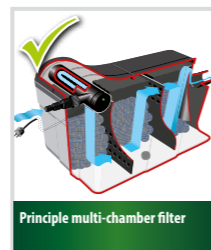
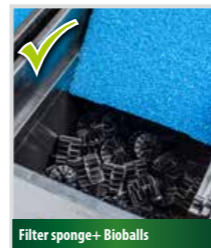
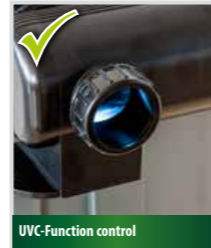

TYPE	FPU24000-00	FPU36000-00	SU: 1
Pond size without fish	24 m ³	36 m ³	
With fish	Up to 12.000 L	Up to 18.000 L	
With koi	Up to 6.000 L	Up to 9.000 L	
UV lamp	24 W	36 W	
Spare lamp	ZF424-00	ZF436-00	
Pump capacity	4.800 l/h / 23 W	8.100 l/h / 68 W	
L x W x H	80 x 46 x 46 cm	94 x 54 x 50 cm	
EAN	4 006873 418474	4 006873 418481	
Included in the set:	<ul style="list-style-type: none"> Pump P5100-00E 24W UVC Filter sponge & Organic balls 5 m Hose (32mm) Connection accessories 	<ul style="list-style-type: none"> Pump P8100-00E 36W UVC Filter sponge & Organic balls 5 m Hose (32mm) Connection accessories 	with floor outlet

Pond Lighting & Decoration

Pond Plants

Water lily Display

Decorative counter display

Contents:

- Three attractive colours and sizes to choose from
- W x D x H: 60 x 40 x 40 cm incl. topper

Water Lily white
28cm
6 pieces

Water Lily pink
18cm
18 pieces

Water Lily yellow
10cm
30 pieces

ONLY AVAILABLE IN MIX DISPLAY!
VE 30 + 18 + 6 Stück
Art.-Nr.: VSL1120-00



TYPE	VSL1120-00
Kind	Mix-Display
Content	54 assorted pieces
EAN	4 006873 425188

Decorative pond plants (artificial)



TYPE	1 001123-00	2 001122-00	3 001121-00
Kind	Water lily yellow	Water lily pink	Water lily white
Height	10 cm	18 cm	24 cm
SU	30	18	6
EAN	4 006873 422983	4 006873 422976	4 006873 422969

Nota:

Pentru filtrarea apei de folosit filtru:

Multi-Chamber Filter FPU36000-00

- Set complet de filtre profesionale pentru iaz cu pompă și clarificator UVC
- Pompa ECO puternică furnizează murdărie până la granulație de 10 mm
- Ușor de utilizat - Ideal pentru iazuri

Indicatorii cantitativi pentru "Lacul de nuferi"

Nr.	Denumirea indicatorilor	u.m.	Cantitate
1	Pompa / filtru Multi-Chamber Filter FPU36000-00, HEISSNER	buc.	1
2	Plante decorative (Nuferi), HEISSNER	buc.	1
	Water Lily white, Ø 28cm, 6 buc/cutie	buc.	1
	Water Lily pink, Ø 18cm, 18 buc/cutie	buc.	1
	Water Lily yellow, Ø 10cm, 30 buc/ cutie	buc.	1



Nr. 207 - II - SA

A.S.P.			V. Stratu			21.04.2022		
Arhitect			E. Lemne			21.04.2022		
Lacul de nuferi. Detalii tehnice						SC "ARHISTRAT-DECO" S.R.L. Licența Nr. 040778 seria A MMII din 30 10 12		

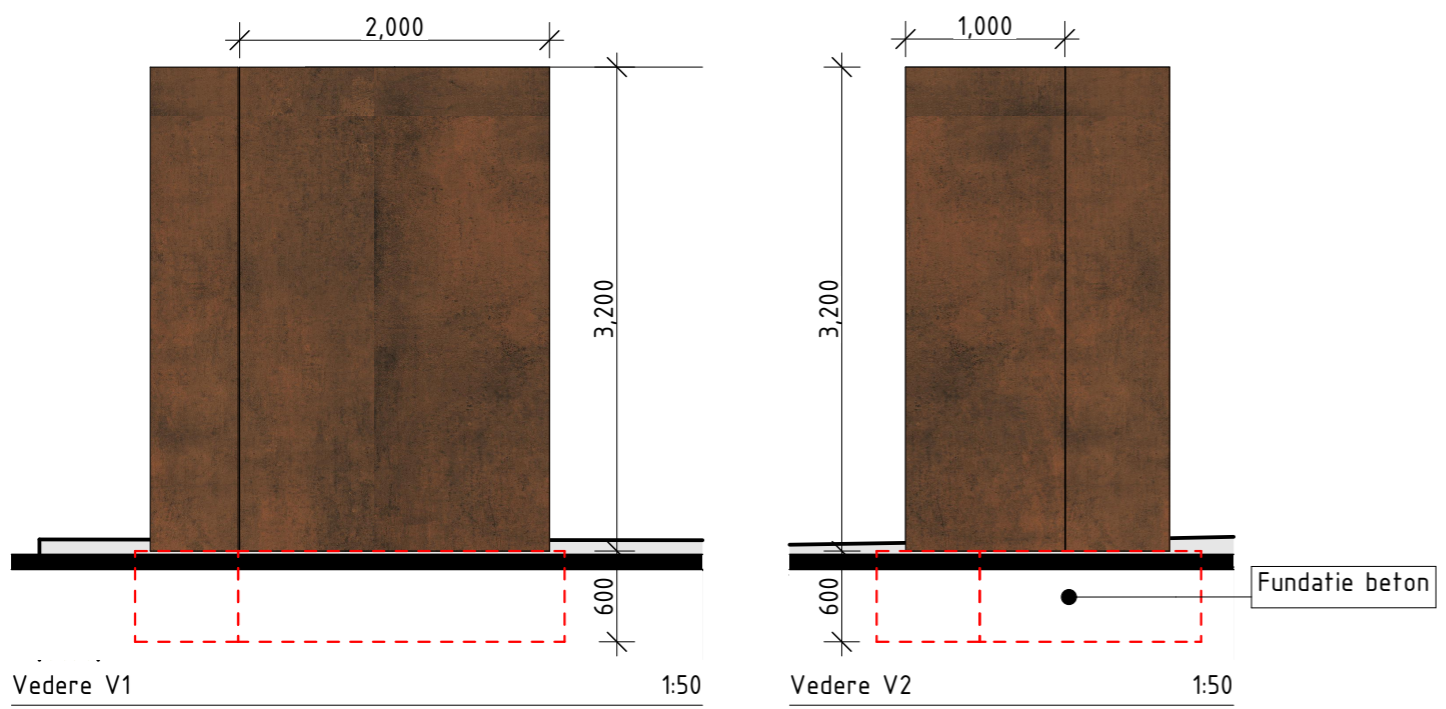
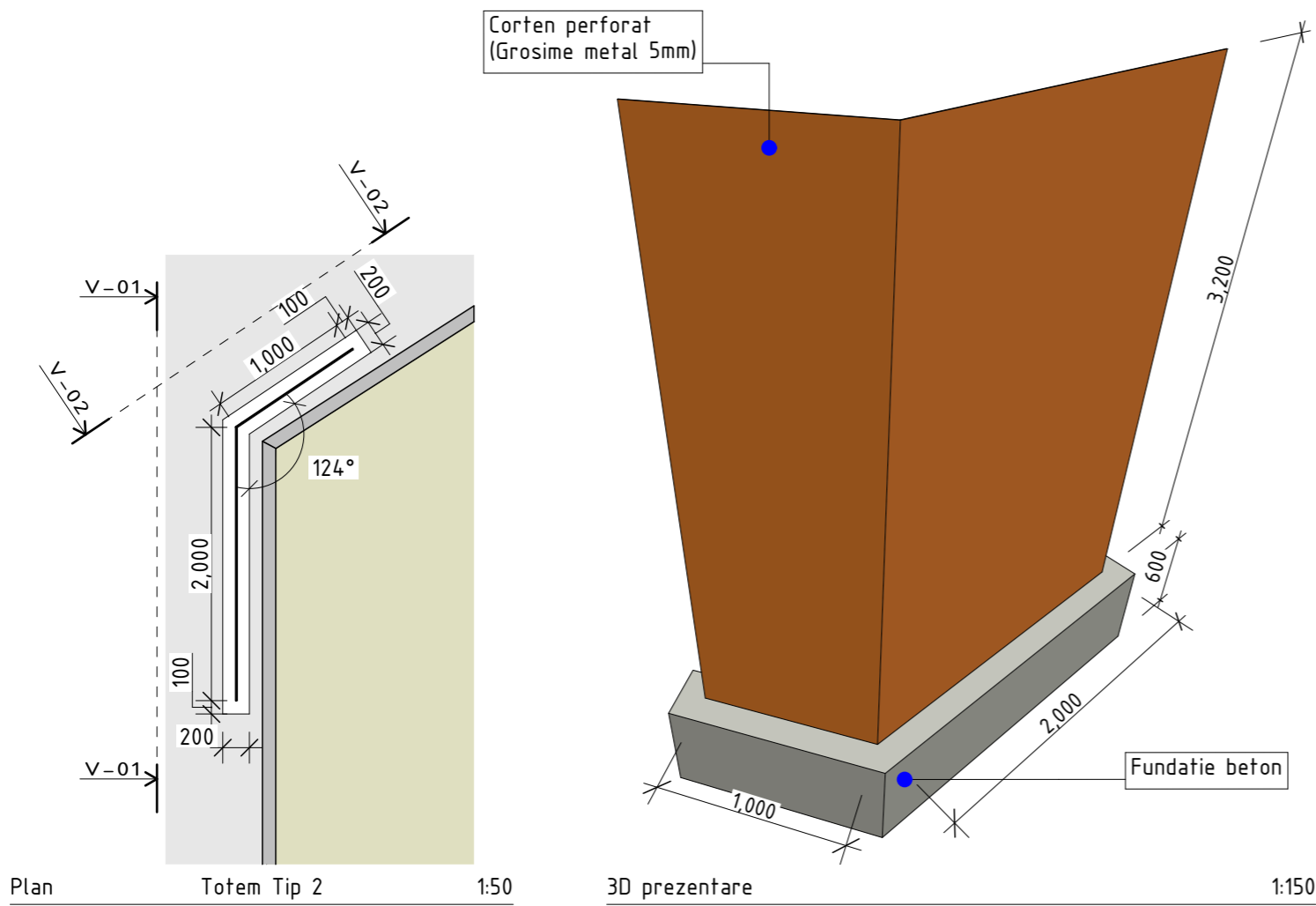

Indicatorii cantitativi. Totem corten Tip 2

Nr.	Denumirea indicatorilor	u.m.	Cantitate
1	Suprafata Corten	m2	9.6
2	Fundatie beton	m3	0.4
3	Metal (Armatura) conform set CBA	-	-

R. MOLDOVA, GR. CHIBANAU, STR. MIRON COSTIN, 17/2, OF. 513
 MOBIL: +373 69 24 74 92 TEL/FAX: +373 22 44 98 95
ARHISTRAT-DECO

Nr. 207 - II - SA

Proiectarea traseului pietonal "Eminescu: o cultura - o ruta in zona transfrontaliera Botosani-Balti"			
A.S.P.	V. Stratu	21.04.2022	Etapa
Arhitect	E. Lemne	21.04.2022	Planșa
			PE
			27
ALEEA NR.1; Detaliu Totem corten (Tip 2)			SC "ARHISTRAT-DECO" S.R.L. Licența Nr. 040778 seria A MMII din 30 10 12

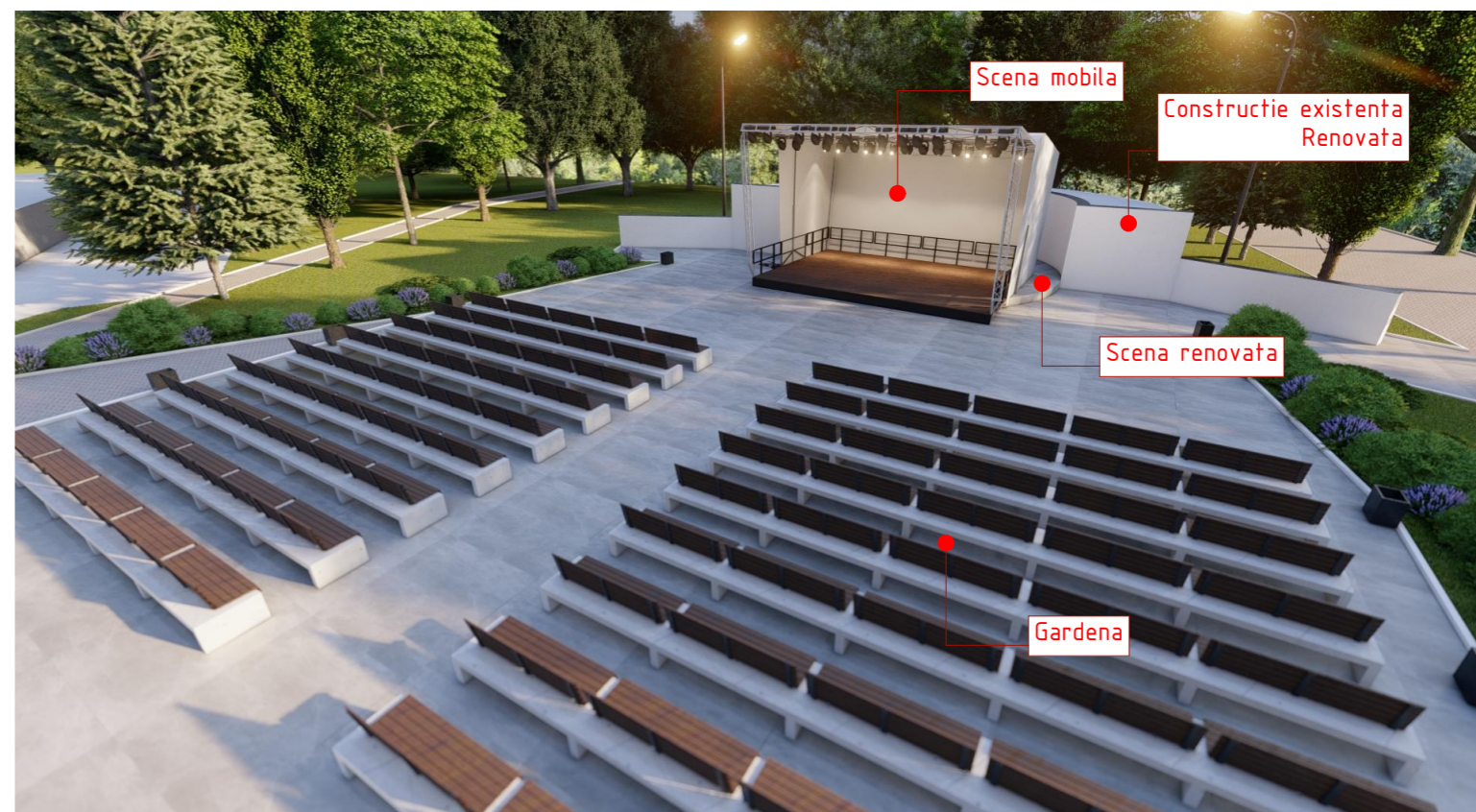
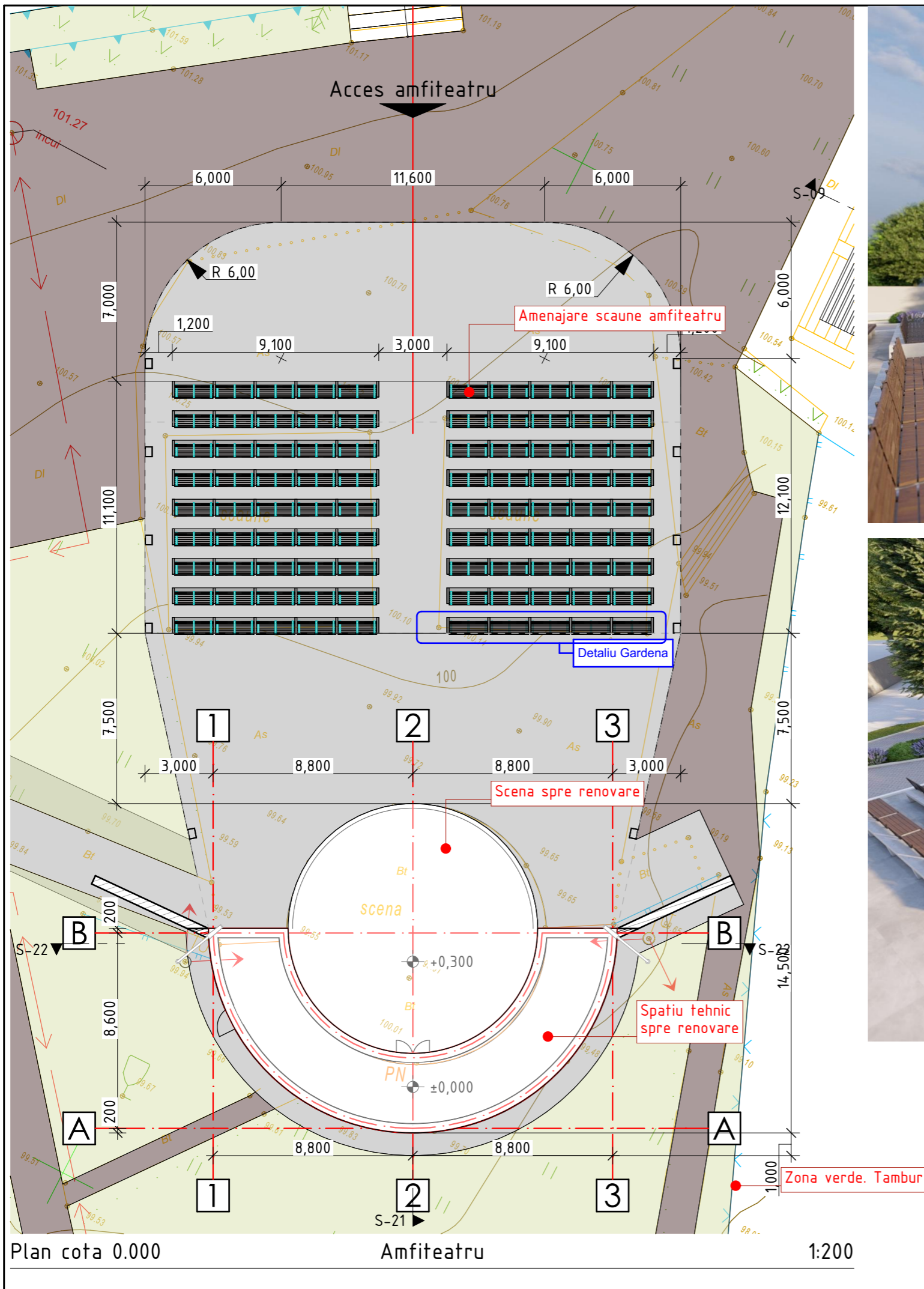

R. MOLDOVA, BR. CHIBANAU, STR. MIRON COSTIN, 17/2, OF. 513
MOBIL: +373 69 24 74 92 TEL/FAX: +373 22 44 98 95
ARHISTRAT-DECO

Nr. 207 - II - SA

Proiectarea traseului pietonal
"Eminescu: o cultura - o ruta in zona transfrontaliera Botosani-Balti"

A.S.P.	V. Stratu	21.04.2022
Arhitect	E. Lemne	21.04.2022

	Etapa	Plansa	Planse
	PE	28	

ALEEA NR.1; Amenajare amfiteatru

SC "ARHISTRAT-DECO" S.R.L.
Licența Nr. 040778
seria A MMII din 30 10 12

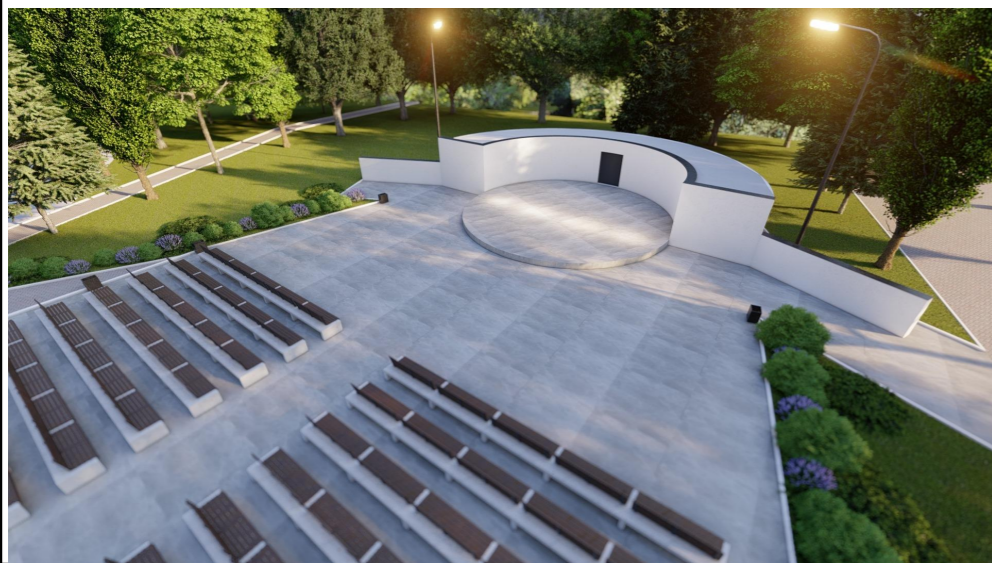
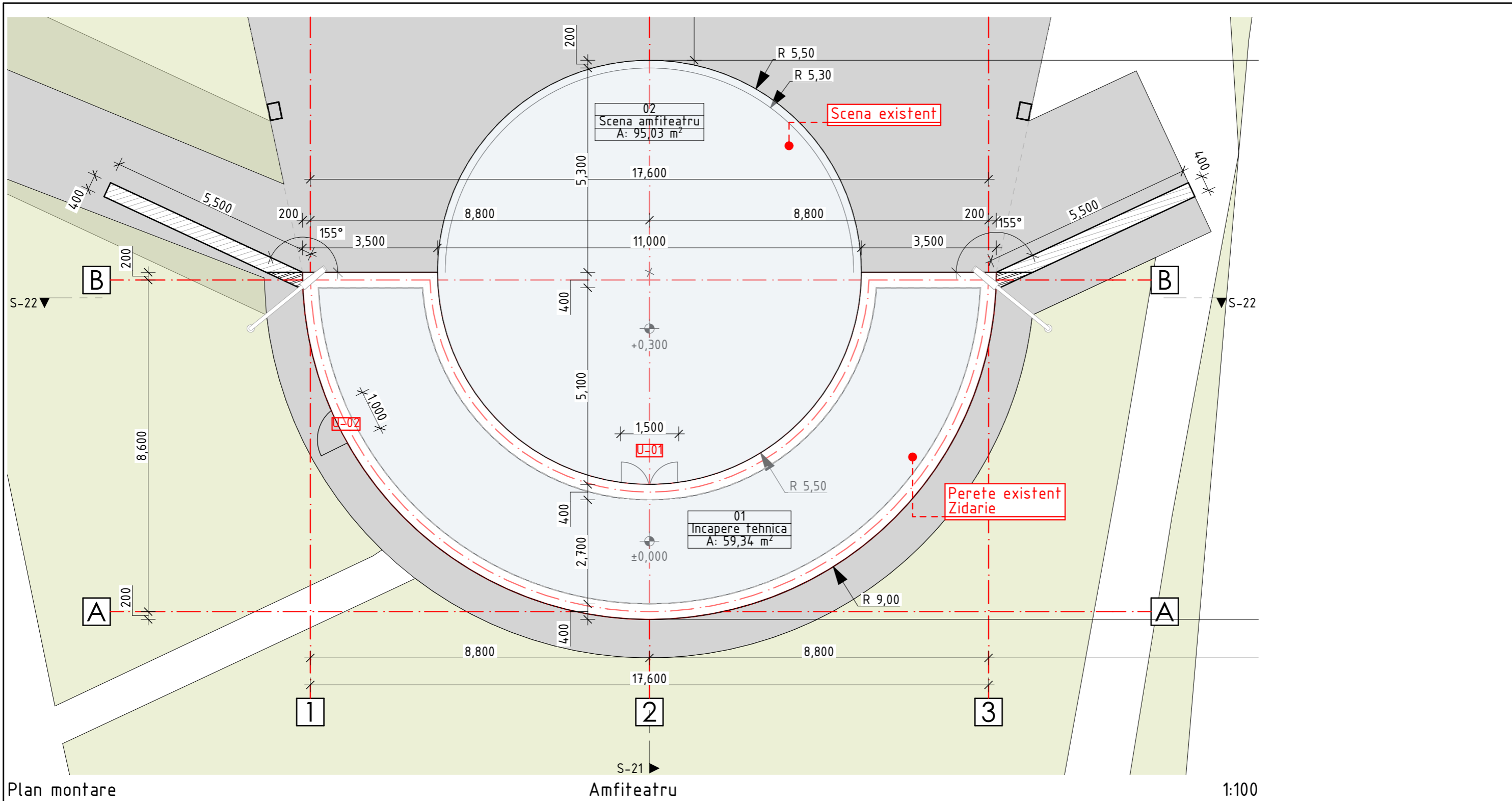

R. MOLDOVA, GR. CHIBINAU, STR. MIRON COBAIN, 17/2, OF. 513 MOBIL: +373 69 24 74 92 TEL/FAX: +373 22 44 98 95		
A.S.P.	V. Stratu	21.04.2022
Arhitect	E. Lemne	21.04.2022

Nr. 207 - II - SA			
Proiectarea traseului pietonal "Eminescu: o cultura - o ruta in zona transfrontaliera Botosani-Balti"			
	Etapa	Plansa	Planse
	PE	29	
Plan montare amfiteatru		SC "ARHISTRAT-DECO" S.R.L. Licenta Nr. 040778 seria A MMII din 30 10 12	

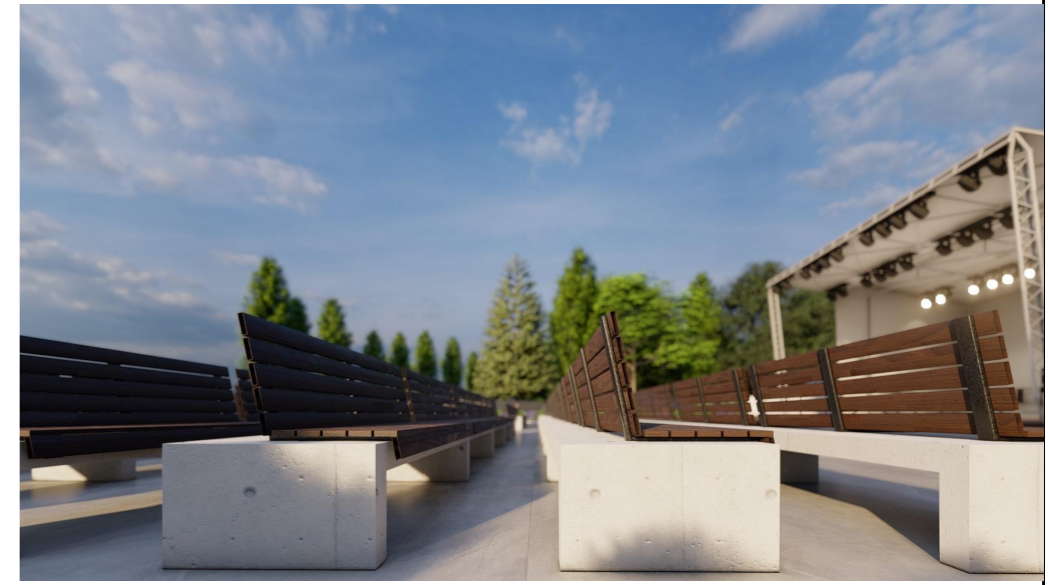
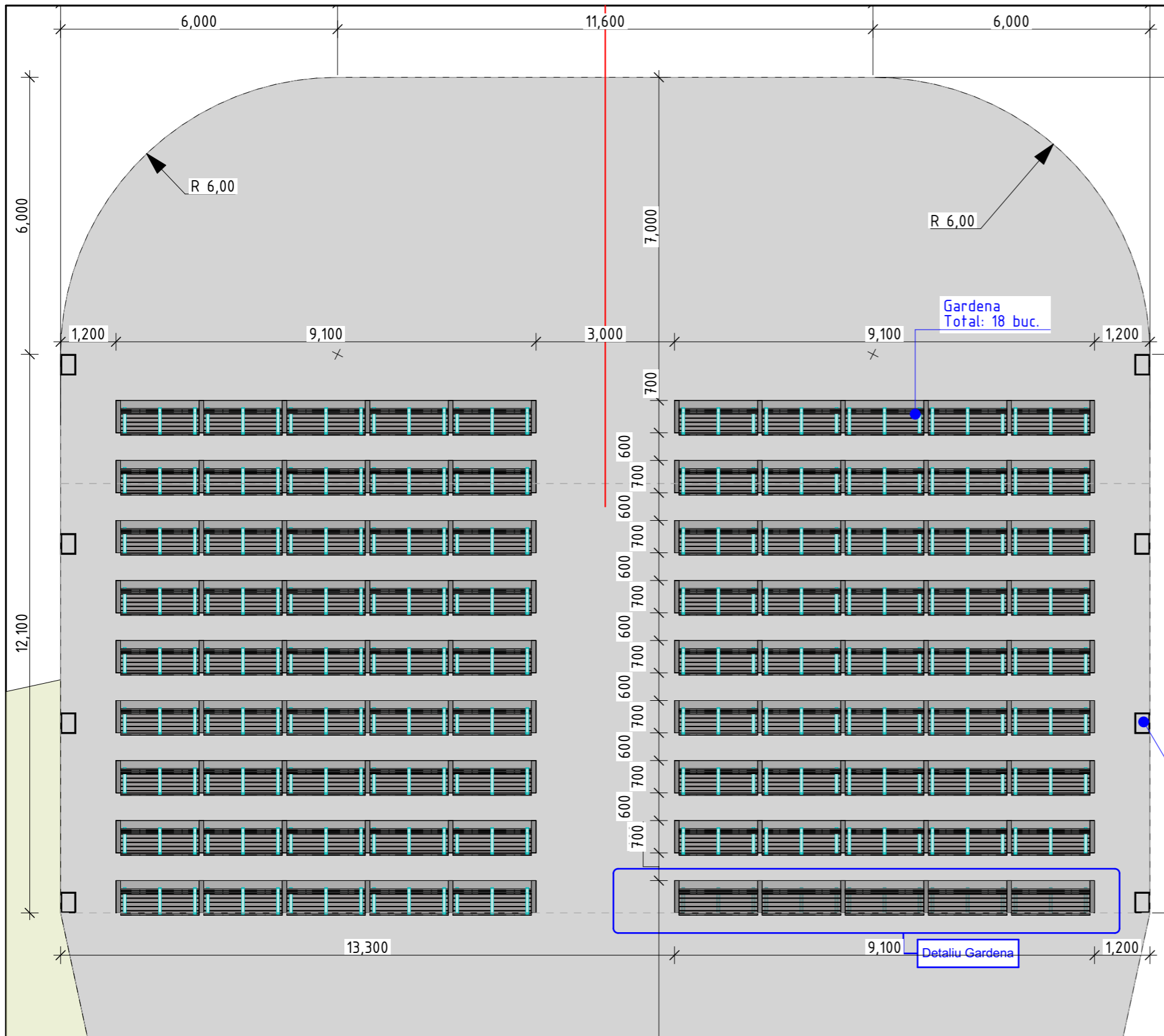

Cos de gunoi. Total 10 buc.

Plan montare Gardena 1:100

			Nr. 207 - II - SA			
			Proiectarea traseului pietonal "Eminescu: o cultura - o ruta in zona transfrontaliera Botosani-Balti"			
A.S.P.	V. Stratu	21.04.2022		Etapa	Plansa	Planse
Arhitect	E. Lemne	21.04.2022		PE	30	
			Plan montare Gardena		SC "ARHISTRAT-DECO" S.R.L. Licenta Nr. 040778 seria A MMII din 30 10 12	

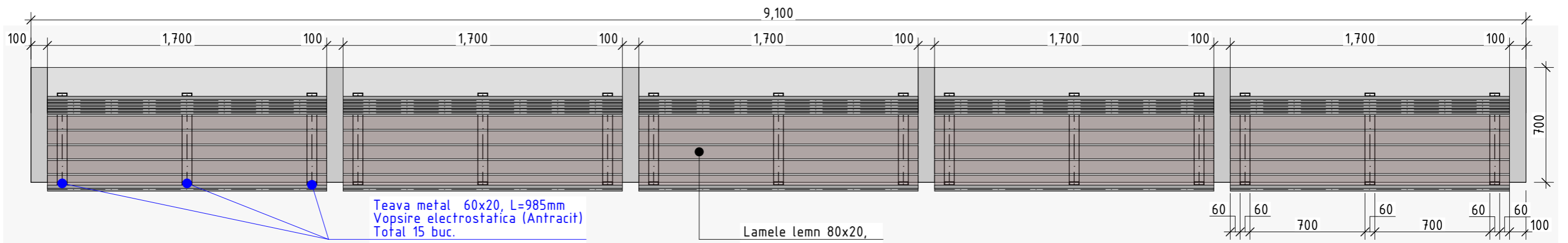

Detaliu gardena

Plan

1:25

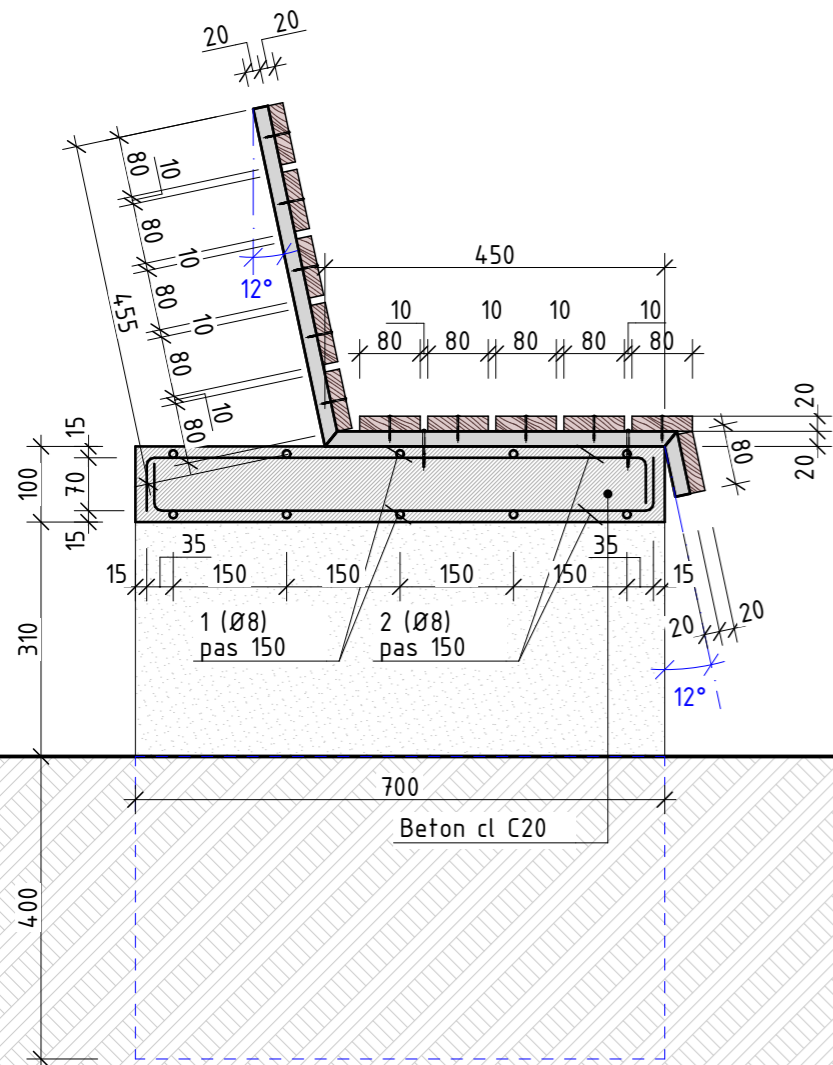

a-a

1:10

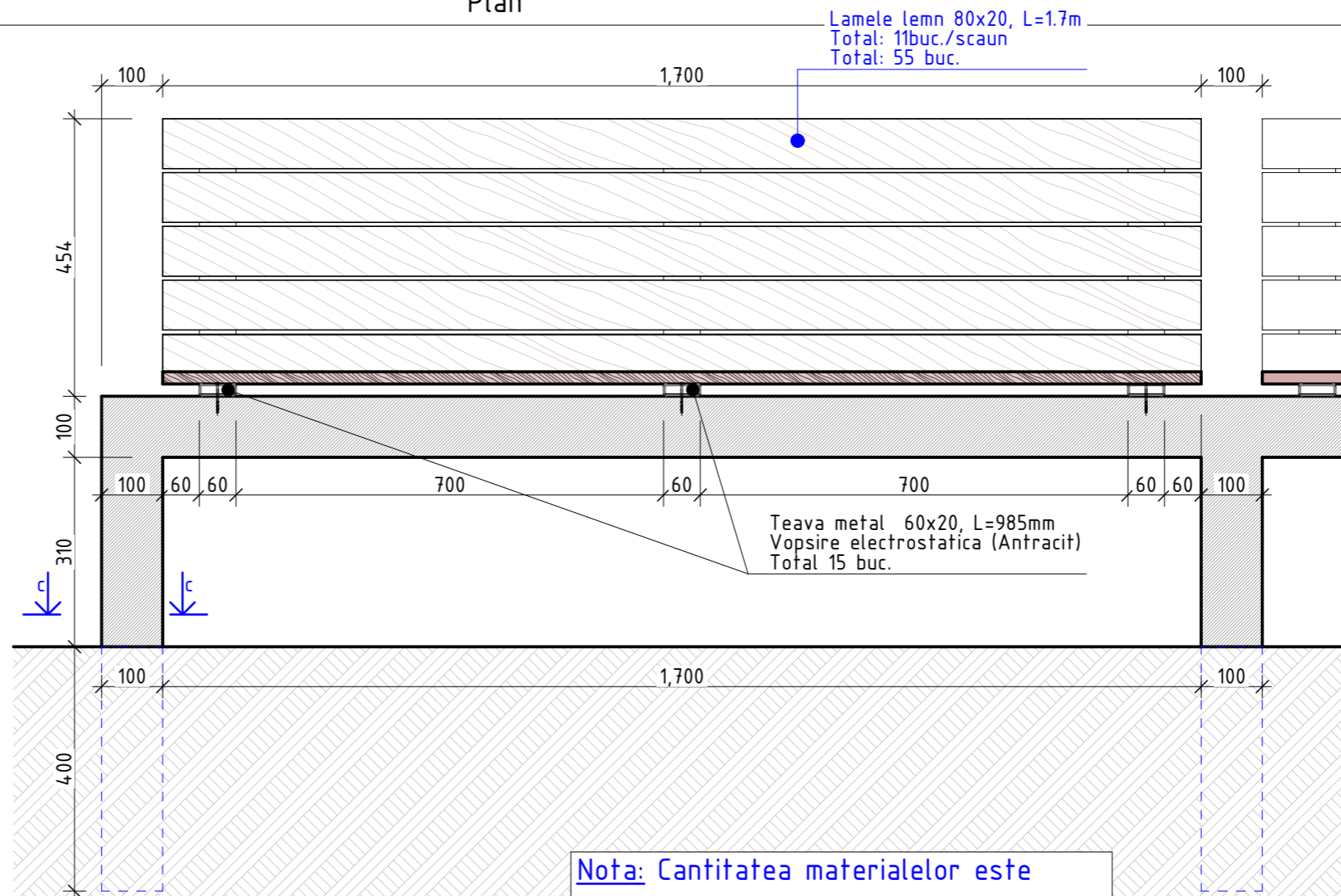

b-b

1:10

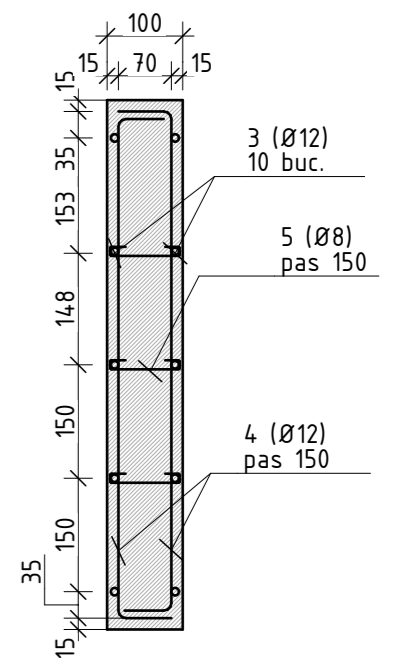

c-c

1:10

Nota: Cantitatea materialelor este calculata pentru un modul Gardena
Total 18 Gardene

Poz.	Indicatie	Denumire	Cant.	Masa unit,kg	Nota, masa totala, kg
1		Ø8 A500C GOST R52544:2009 L=m.l.	91.0	0.39	35.49
2		Ø8 A500C GOST R52544:2009 L=810	122.0	0.32	39.04
3		Ø12 A500C GOST R52544:2009 L=1110	60.0	0.98	59.14
4		Ø12 A500C GOST R52544:2009 L=810	60.0	0.71	43.15
5		Ø8 A500C GOST R52544:2009 L=140	90.0	0.054	4.95
	Materiale:	Beton C20, m3	0,76		

R. MOLDOVA, OR. CHISINAU, STR. MIRON COSTIN, 17/2, OF. 513
MOBIL: +373 69 24 74 92 TEL/FAX: +373 22 44 98 95
ARHISTRAT-DECO

Nr. 207 - II - SA

A.S.P.	V. Stratu	21.04.2022
Arhitect	E. Lemne	21.04.2022

Proiectarea traseului pietonal "Eminescu: o cultura - o ruta in zona transfrontaliera Botosani-Balti"			
	Etapa	Plansa	Planse
	PE	31	
Detaliu gardena			SC "ARHISTRAT-DECO" S.R.L. Licenta Nr. 040778 seria A MMII din 30 10 12

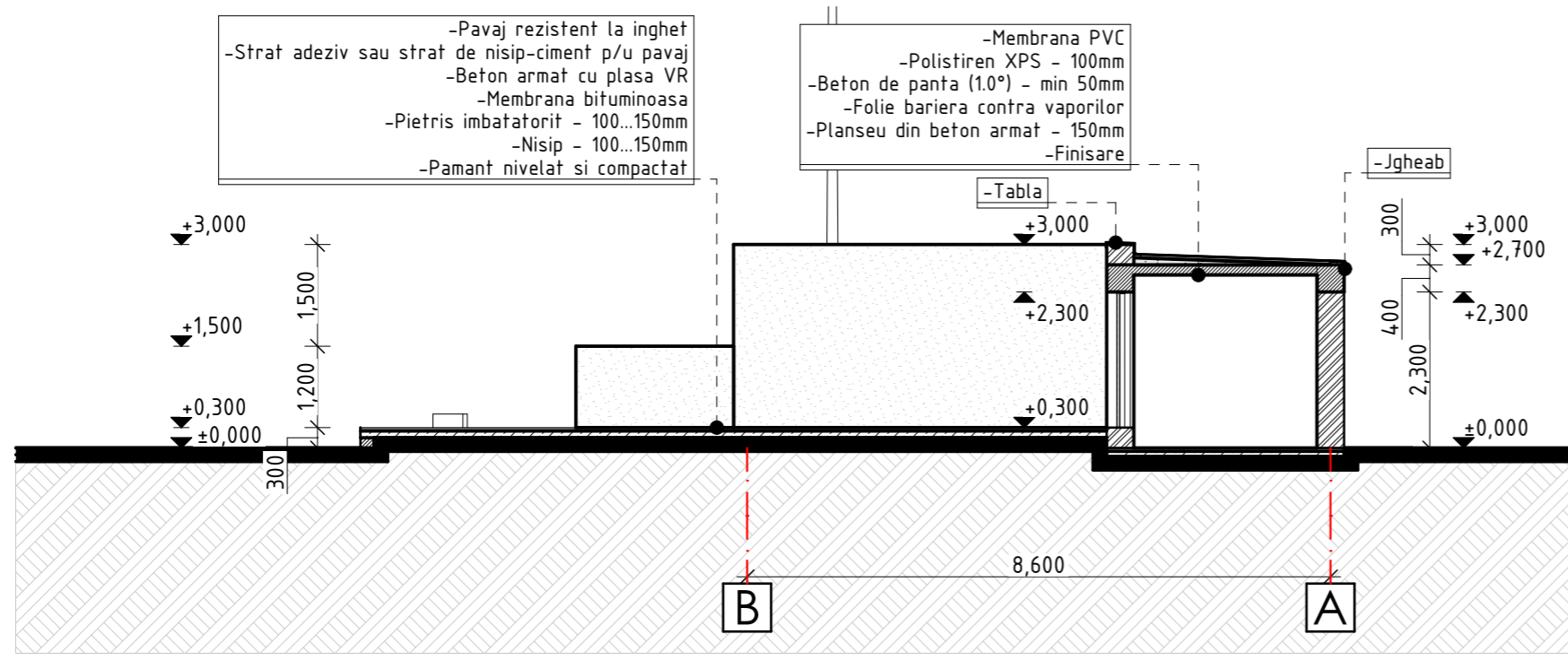

Sectiune 21-21

1:100

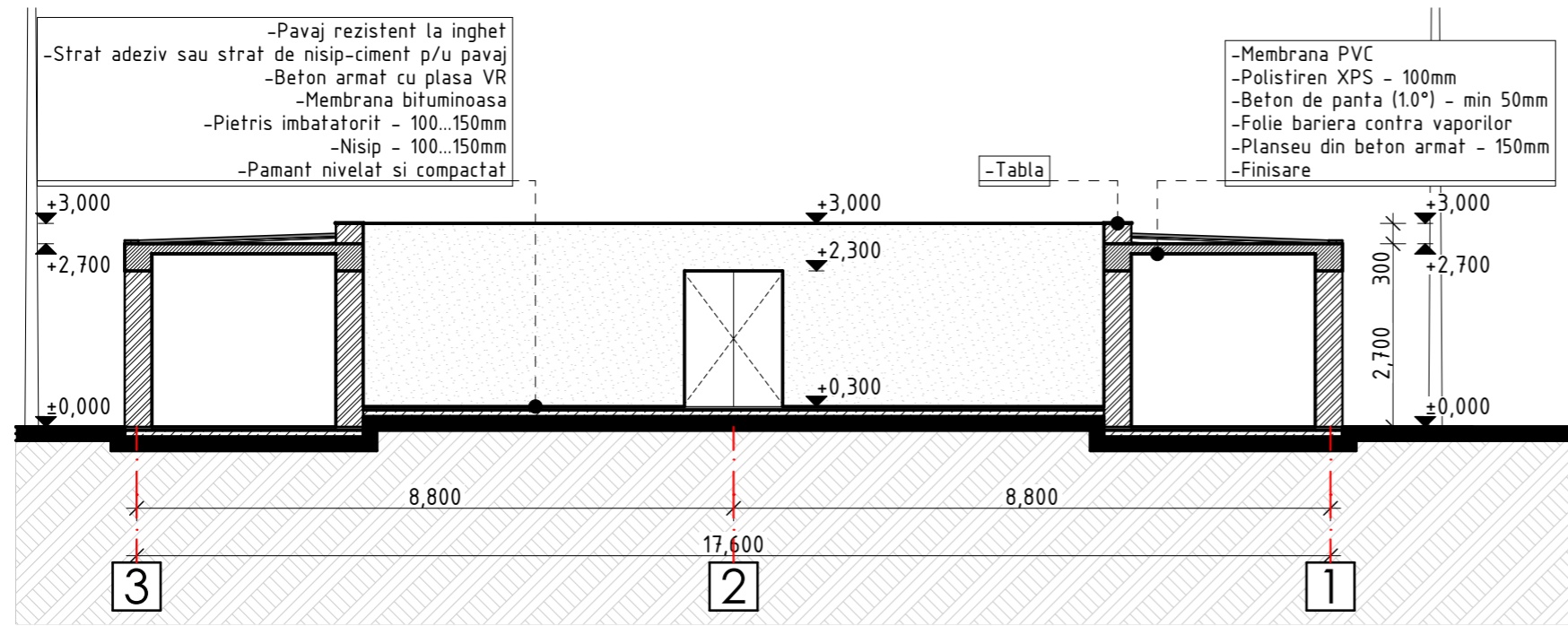

Sectiune 22-22

1:100

				Nr. 207 - II - SA			
				Proiectarea traseului pietonal "Eminescu: o cultura - o ruta in zona transfrontaliera Botosani-Balti"			
A.S.P.	V. Stratu	21.04.2022			Etapa	Plansa	Planse
Arhitect	E. Lemne	21.04.2022			PE	32	
				Amfiteatru. Sectiune 21-21; 22-22		SC "ARHISTRAT-DECO" S.R.L. Licenta Nr. 040778 seria A MMII din 30 10 12	



Fotofixare. Existent.



Fotofixare. Existent.

Indicatorii cantitativi pentru restaurarea amfiteatrului

Nr.	Denumirea indicatorilor	u.m.	Cantitate
1	Decoperatarea tuturor tencuielilor constructiei existente	m2	200.0
2	Tencuiala pe plasa de rabit si finisarea cu tencuiala pe baza de ciment	m2	200.0
3	Finisare exterioara, Tinc Alb RAL9010	m2	200.0
4	Decoperatarea invelitorii (Acoperisul)	m2	80.0
5	Renovare acoperis, sapa cu inclinatie, strat termoizolant, Membrana PVC	m2	80.0
6	Decoperatarea finisarilor scenei existente	m2	95.0
7	Restaurare scena (existent) portiunea verticala. Tencuiala.	m2	11.0
8	Restaurare pardosea scena (existent), sapa, gresie rezistenta la inghet.	m2	95.0
9	Decoperatarea pavajului existent	m2	800.0
10	Pavaj nou	m2	800.0
11	Scena mobila (Vezi descrierea in Nota)	buc.	1
12	Demontare scaune amfiteatru (Existent)	buc.	100
13	Carcasa metal scaune amfiteatru	buc.	100
14	Scaun stadion cu spatar, dimensiuni: 39.50 x 41.00 x 30.50cm	buc.	100
15	Mobila de birou (Set)	buc.	1
16	Conditioner	buc.	1
17	Ecran mobil	buc.	1
18	Video proiector	buc.	1
19	Microfoane (suspendate, cu fir, fara fir)	buc.	10
20	Table albe pe suport mobil	buc.	2
21	Laptopuri cu facilitati multimedia	buc.	2
22	Cosuri de gunoi	buc.	10
23	Scena mobila	buc.	1
24	Usa 1.5x2.0	buc.	1
25	Usa 1.5x2.2	buc.	1

Nota:

Reabilitarea amfiteatrului de vara

Amfiteatrul de vara existent din Parcul Central Municipal Balti ce are o capacitatea de 100 locuri, amplasat pe o suprafata ce cca 800 m2 necesita a fi reabilitat, iar lucrarile de reabilitare vor consta in:

- decoperatarea tuturor tencuielilor si refacerea lor, iar in zonele foarte deteriorate se aplica tencuieli pe plasa de rabit si finisarea cu tencuieli pe baza de ciment;
- pentru amenajarea gradenelor se va realiza urmatoarele: - se va inlocui stratul de circulatie a aleilor din asfalt deteriorat cu pavele din bazalt;
- se vor reface gradenele cu noua geometrie din beton aparent si se vor monta scaune din lemn/metal/plastic pentru 100 de locuri;
- teatrul de vara se va dota cu scena mobila reversibila, cu acoperis reglabil si structuri curbate, tridimensionale compune din aluminiu. Latimea scena 10.0m, adancime 6.3m, inaltimea podelei - 0.9-1.3m, lungime remorca 10.0m, greutate scena 3400 kg, Timpul de instalare (2 pers.) cca 25min.;

R. MOLDOVA, BR. CHIBINAU, STR. MIRON COSTIN, 17/2, OF. 513
 MOBIL: +373 69 24 74 92 TEL/FAX: +373 22 44 98 95
ARHISTRAT-DECO

Nr. 207 - II - SA

Proiectarea traseului pietonal "Eminescu: o cultura - o ruta in zona transfrontaliera Botosani-Balti"			
A.S.P.	V. Stratu	21.04.2022	Etapa
Arhitect	E. Lemne	21.04.2022	Planse
			PE
			33
ALEEA NR.1; Amenajare amfiteatru. Indici cantitativi			SC "ARHISTRAT-DECO" S.R.L. Licenta Nr. 040778 seria A MMII din 30 10 12



Nota: Totemul Tip 3 va fi amplasat pe aleile Nr 2, 3, 4, 5

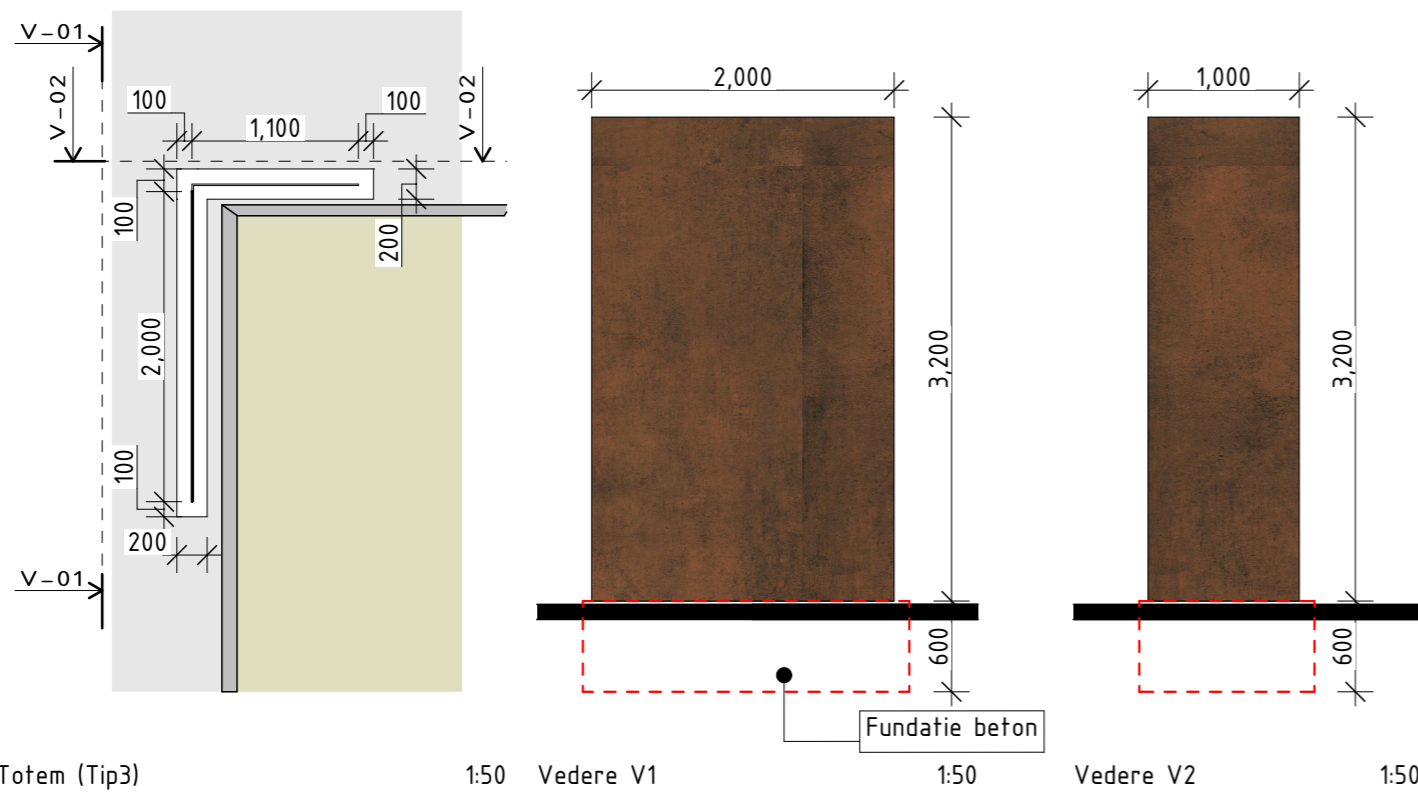

Indicatorii cantitativi. Totem corten Tip 3

Nr.	Denumirea indicatorilor	u.m.	Cantitate
1	Suprafata Corten	m2	9.6
2	Fundatie beton	m3	0.4
3	Metal (Armatura) conform set CBA	-	-

				Nr. 207 - II - SA		
				Proiectarea traseului pietonal "Eminescu: o cultura - o ruta in zona transfrontaliera Botosani-Balti"		
A.S.P.	V. Stratu	21.04.2022		Etapa	Plansa	Planse
Arhitect	E. Lemne	21.04.2022				
				Detaliu Totem corten (Tip 3)		SC "ARHISTRAT-DECO" S.R.L. Licenta Nr. 040778 seria A MMII din 30 10 12

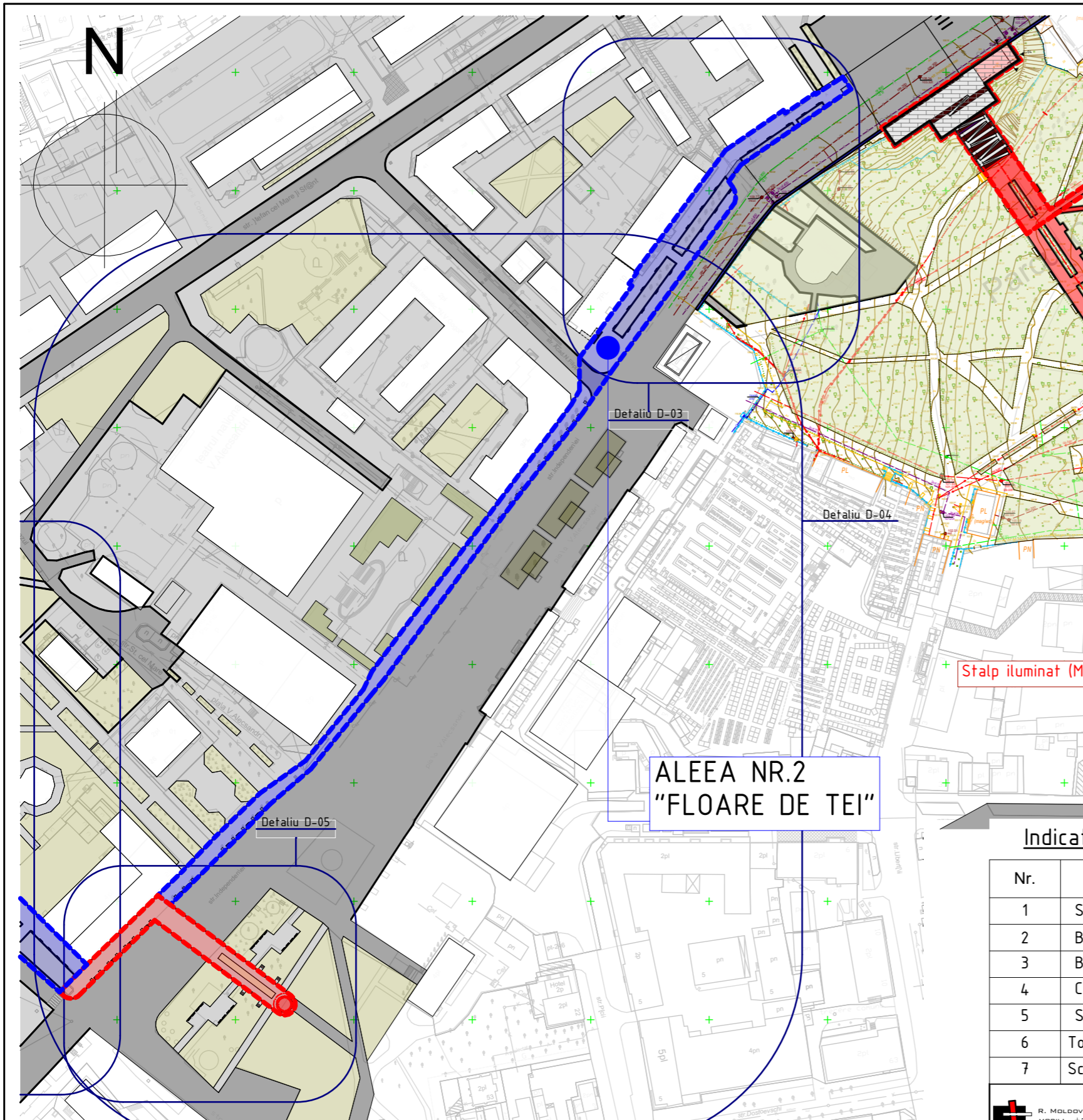

Totem Tip 3. Simbol Aleea Nr.2

Primaria or. Balti

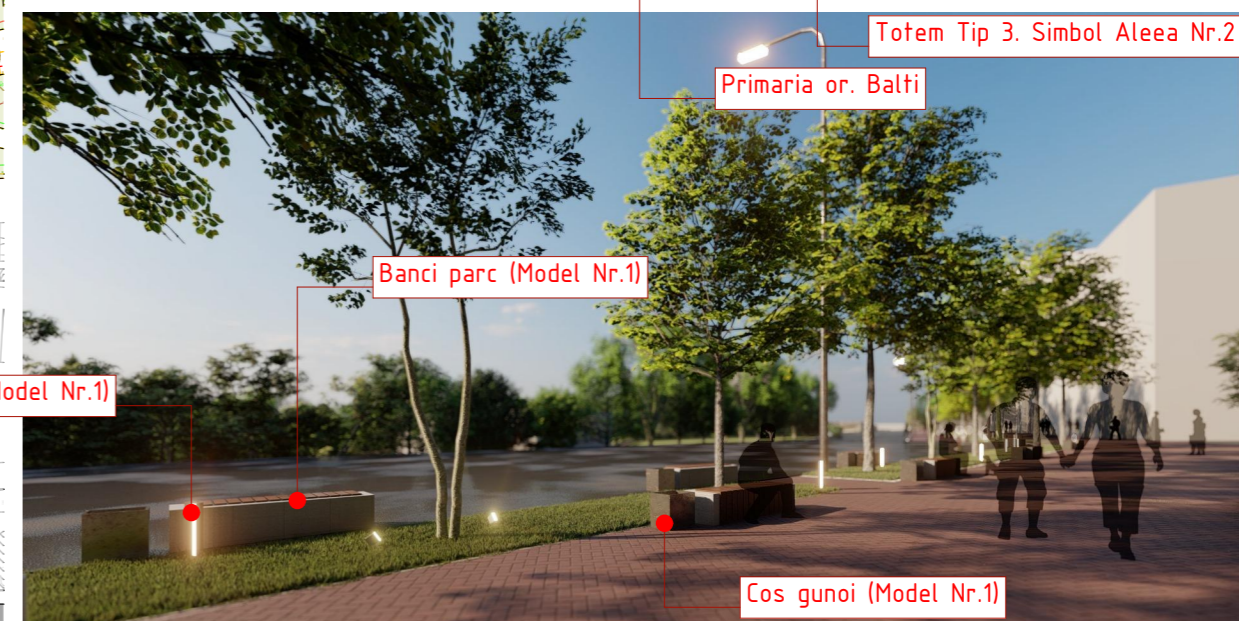

Banci parc (Model Nr.1)

Stalp iluminat (Model Nr.1)

Cos gunoi (Model Nr.1)

Indicatorii cantitativi pentru plan amenajare zona ALEE NR.2 "FLOARE DE TEI"

Nr.	Denumirea indicatorilor	u.m.	Cantitate
1	Suprafata pavaj zona Aleea Nr.2 "Floare de tei"	m2	3.300
2	Bordura	m.l.	1460
3	Banci parc (Model Nr.1)	buc.	32
4	Cos gunoi (Model Nr.1)	buc.	32
5	Stalp iluminat parc (Model Nr.1)	buc.	32
6	Totem Tip.3	buc.	1
7	Sculptura "Eminescu pe banca"	buc.	1

R. MOLDOVA, OR. CHISINAU, STR. MIRON COSTIN, 17/2, OF. 513
 MOBIL: +373 69 24 74 92 TEL/FAX: +373 22 44 98 95
ARHISTRAT-DECO

Nr. 207 - II - SA

ALEE NR.2 "FLOARE DE TEI" 1:2000

Nota:

Pavarea se va realiza din pavele montate pe un pat de nisip. Bordurile la alei vor fi realizate din beton. Lătimea aleilor vor varia între 1.5 - 2.5 m. Pentru scurgerea apelor pluviale spre zonele vegetale si pentru împiedicarea stagnerii apei, aleile vor avea pante de 1,5% dinspre ax spre margini.

Pentru amenajarea stratului de pietris se va îndepărta stratul vegetal (10-30 cm) după care pământul natural va fi bine compactat, iar stratul de pietris de umplutură va fi asezat si bine compactat în straturi succesive de maximum 20 cm grosime. Urmează apoi amenajarea stratului de nisip, se va asigura compactarea si nivelarea acestuia.

Nota: Proiectul retele externe pentru iluminat stradal va fi elaborat separat dupa caz, si conform temei de proiectare.

Proiectarea traseului pietonal "Eminescu: o cultura - o ruta in zona transfrontaliera Botosani-Balti"					
A.S.P.	V. Stratu	21.04.2022	Etapa	Planșa	Planșe
Arhitect	E. Lemne	21.04.2022	PE	35	
			ALEEA NR.2 "FLOARE DE TEI"		SC "ARHISTRAT-DECO" S.R.L. Licența Nr. 040778 seria A MMII din 30 10 12

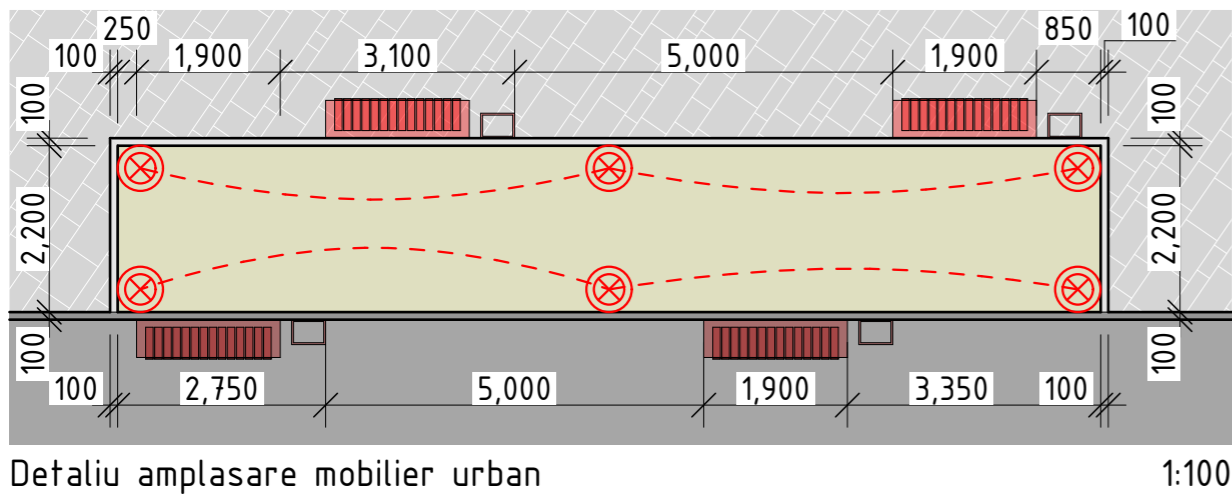
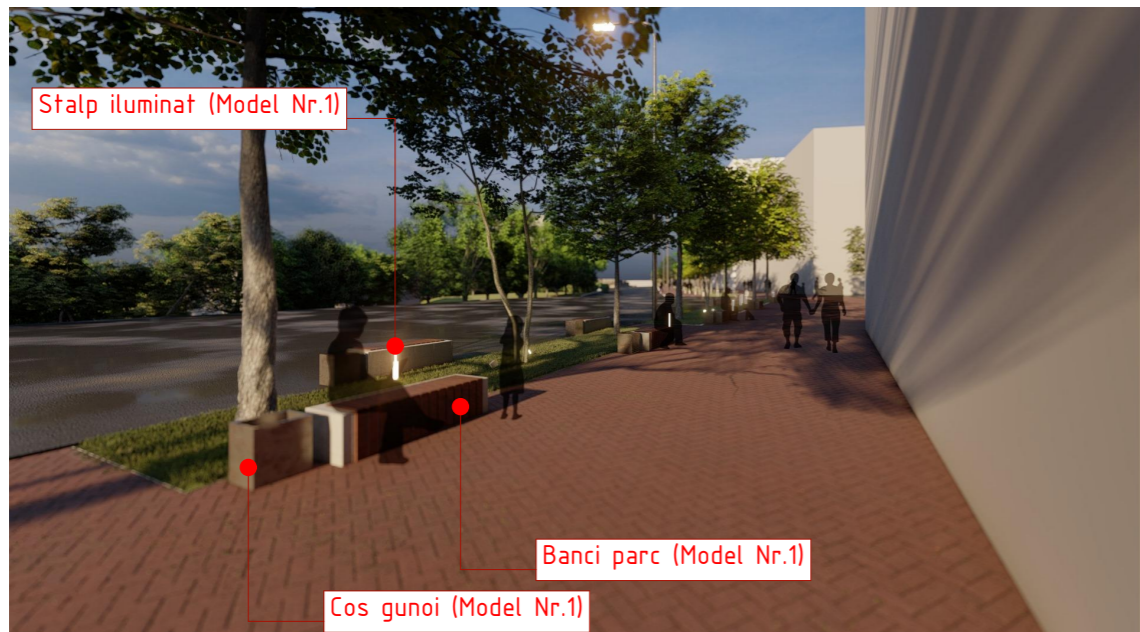
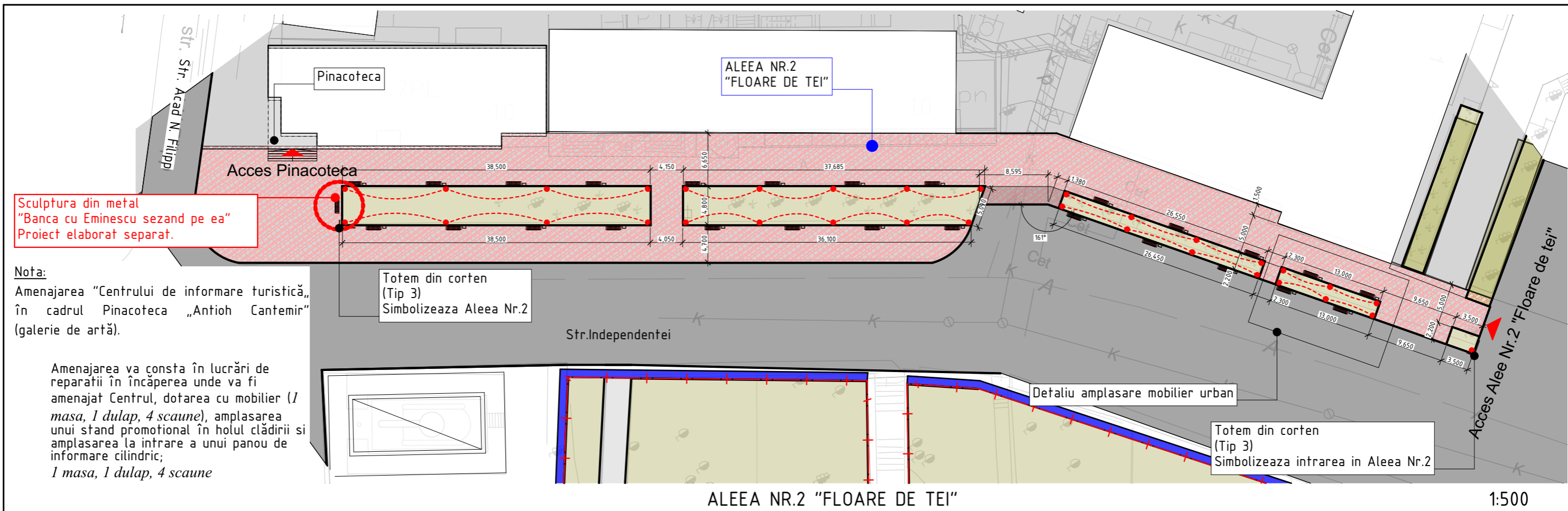

			Nr. 207 - II - SA		
Proiectarea traseului pietonal "Eminescu: o cultura - o ruta in zona transfrontaliera Botosani-Balti"					
A.S.P.	V. Stratu	21.04.2022	Etapa	Planșa	Planșe
Arhitect	E. Lemne	21.04.2022	PE	36	
			ALEEA NR.2 "FLOARE DE TEI"; Detaliu - 03		
			SC "ARHISTRAT-DECO" S.R.L. Licența Nr. 040778 seria A MMII din 30 10 12		

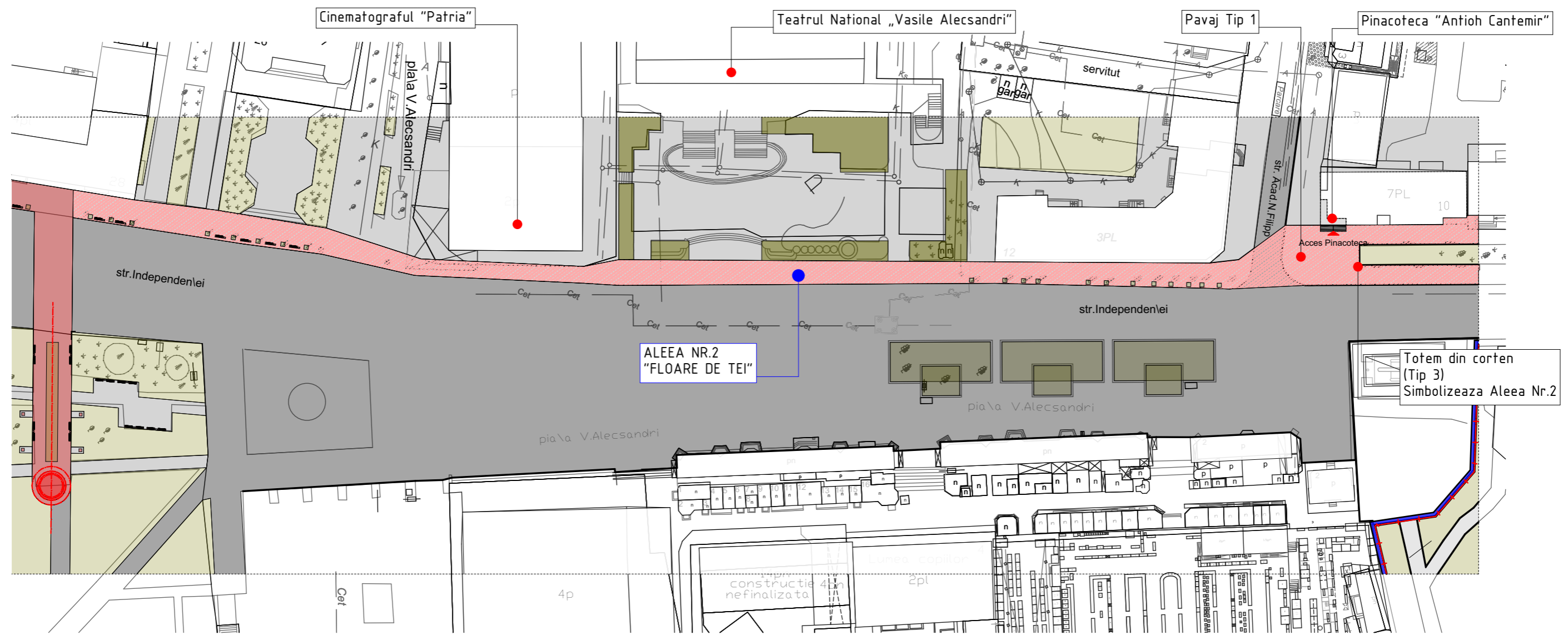

Detaliu D - 04

ALEEA NR.2 "FLOARE DE TEI"

1:1000

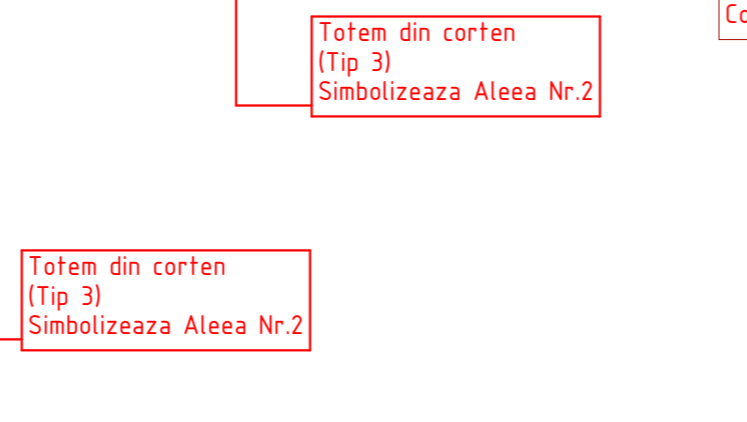
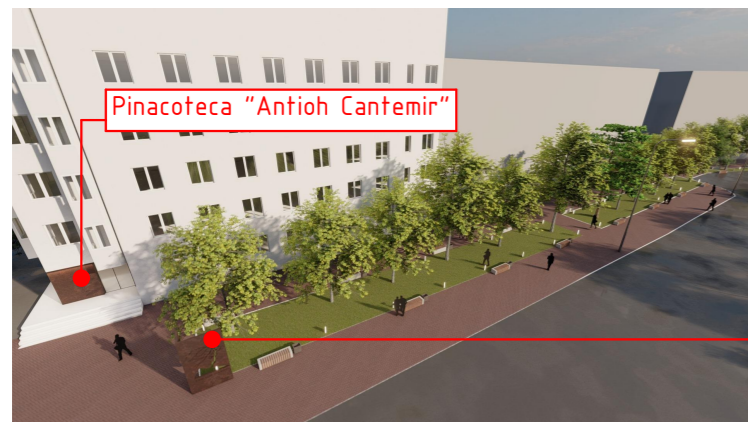

Stalp iluminat (Model Nr.1)

Totem din corten (Tip 3) Simbolizeaza Aleea Nr.2

Totem din corten (Tip 3) Simbolizeaza Aleea Nr.2

Cos gunoi (Model Nr.1)

Banci parc (Model Nr.1)

Totem din corten (Tip 3) Simbolizeaza Aleea Nr.2

R. MOLDOVA, GR. CHISINAU, STR. MIRON COSTIN, 17/2, OF. 513
 MOBIL: +373 69 24 74 92 TEL/FAX: +373 22 44 98 95
ARHISTRAT-DECO

Nr. 207 - II - SA

Proiectarea traseului pietonal
 "Eminescu: o cultura - o ruta in zona transfrontaliera Botosani-Balti"

A.S.P.	V. Stratu	21.04.2022
Arhitect	E. Lemne	21.04.2022

Etapa	Plansa	Planse
PE	37	

ALEEA NR.2 "FLOARE DE TEI"; Detaliu - 04

SC "ARHISTRAT-DECO" S.R.L.
 Licenta Nr. 040778
 seria A MMII din 30 10 12

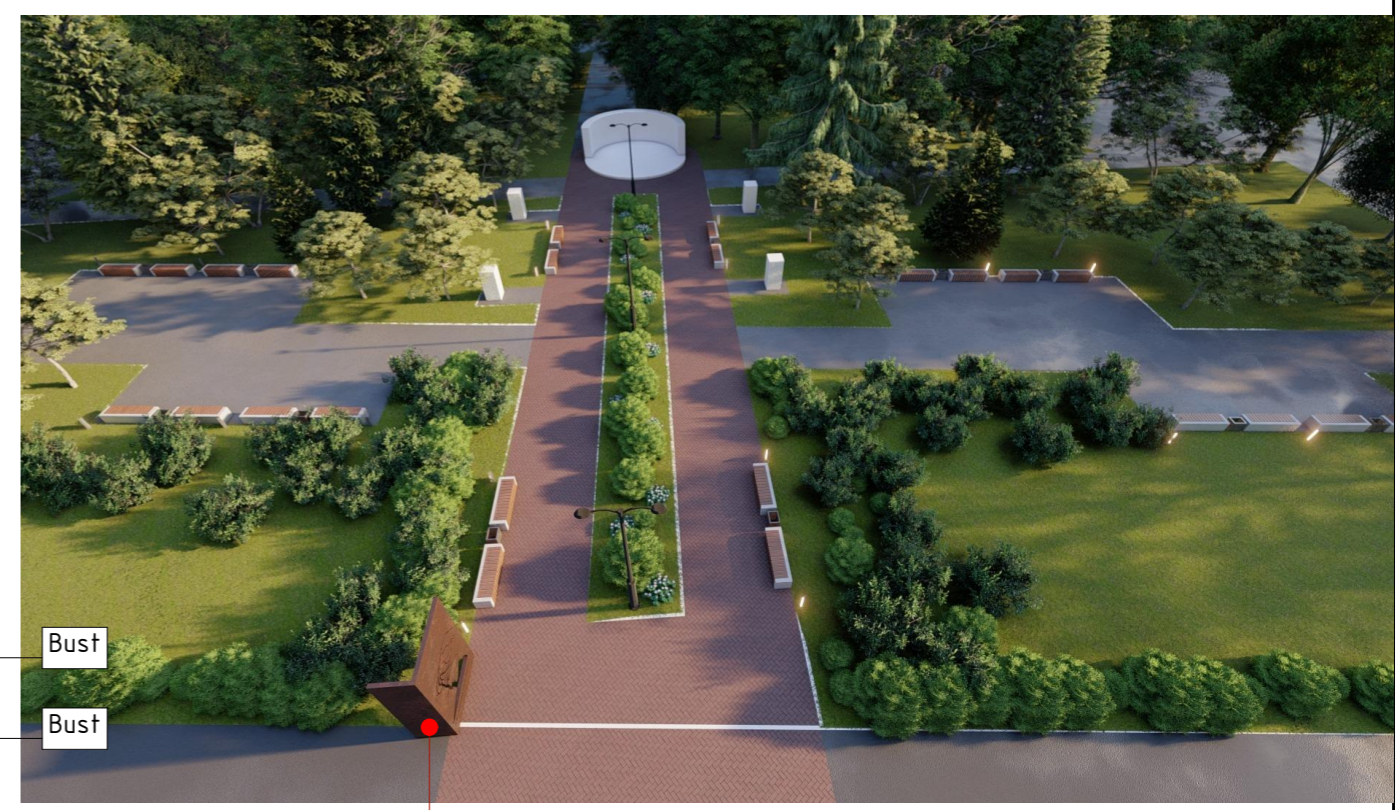
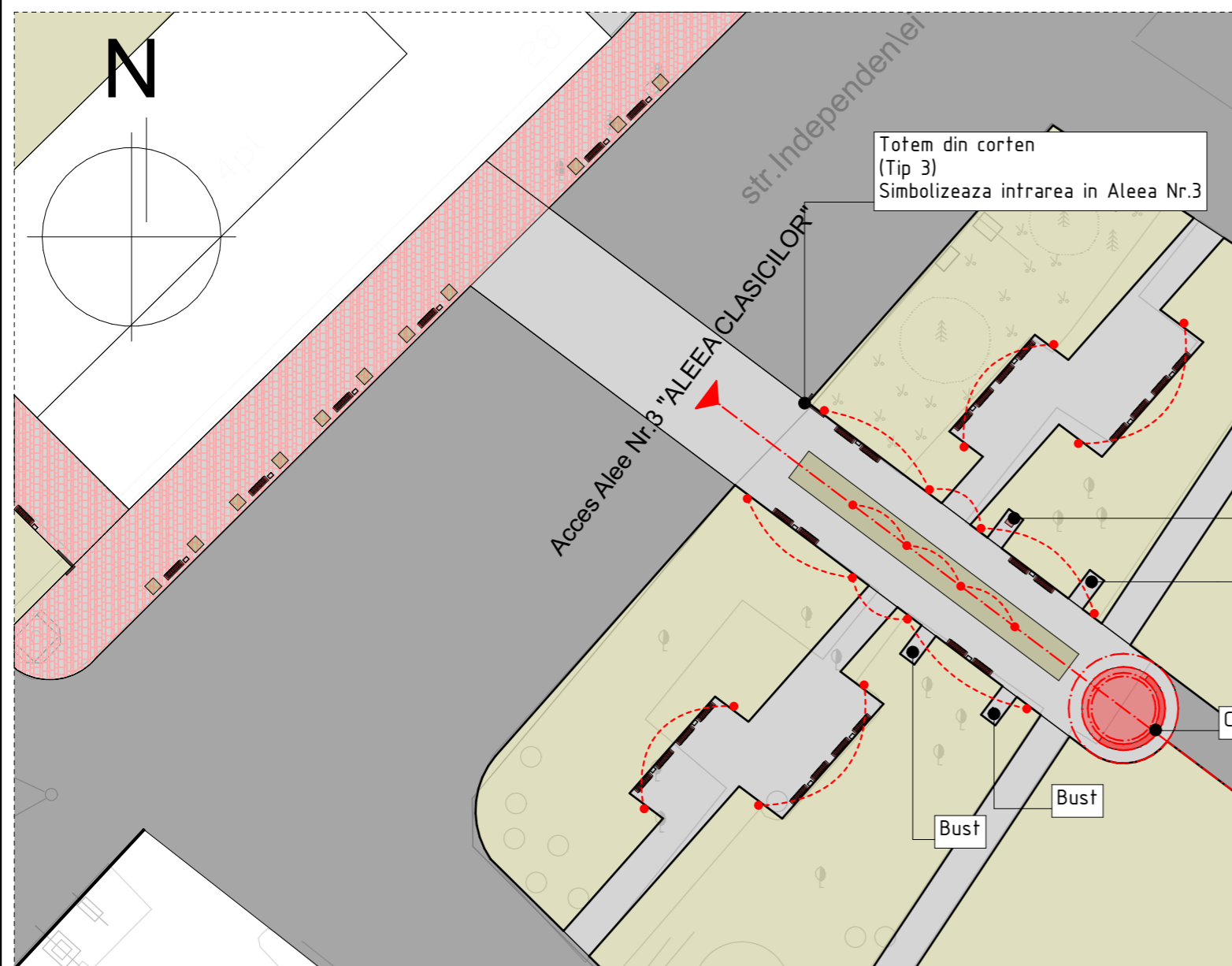

Pentru alee se vor efectua doar lucrări de reabilitare a pavajului existent daca este necesar (schimbarea pavajului deteriorat, adaugarea pavajului în locurile lipsă si schimbarea bordurilor deteriorate, amplasarea bordurilor lipsă);

Nota:
Renovarea pavajului dupa caz, se va realiza din pavele montate pe un pat de nisip. Bordurile la alei vor fi realizate din beton. Lățimea aleilor vor varia între 1.5 - 2.5 m. Pentru scurgerea apelor pluviale spre zonele vegetale si pentru împiedicarea stagnerii apei, aleile vor avea pante de 1,5% dinspre ax spre margini. Pentru amenajarea stratului de pietris se va îndepărta stratul vegetal (10-30 cm) după care pământul natural va fi bine compactat, iar stratul de pietris de umplutură va fi asezat si bine compactat în straturi succesive de maximum 20 cm grosime. Urmează apoi amenajarea stratului de nisip, se va asigura compactarea si nivelarea acestuia.

Nota: Proiectul rețele externe pentru iluminat stradal va fi elaborat separat dupa caz, si conform temei de proiectare.

ALEEA NR.3 "ALEEA CLASICILOR"

1:500

Indicatorii cantitativi pentru plan amenajare zona ALEE NR.3 "ALEEA CLASICILOR"

Nr.	Denumirea indicatorilor	u.m.	Cantitate
1	Totem Tip. 3	buc.	1

R. MOLDOVA, OR. CHISINAU, STR. MIRON COSTIN, 17/2, OF. 513
 MOBIL: +373 69 24 74 92 TEL/FAX: +373 22 44 98 95
ARHISTRAT-DECO

Nr. 207 - II - SA

Proiectarea traseului pietonal "Eminescu: o cultura - o ruta in zona transfrontaliera Botosani-Balti"			Etapa	Plansa	Planse
A.S.P.	V. Stratu	21.04.2022	PE	38	
Arhitect	E. Lemne	21.04.2022			
ALEEA NR.3 "ALEEA CLASICILOR"			SC "ARHISTRAT-DECO" S.R.L. Licenta Nr. 040778 seria A MMII din 30 10 12		



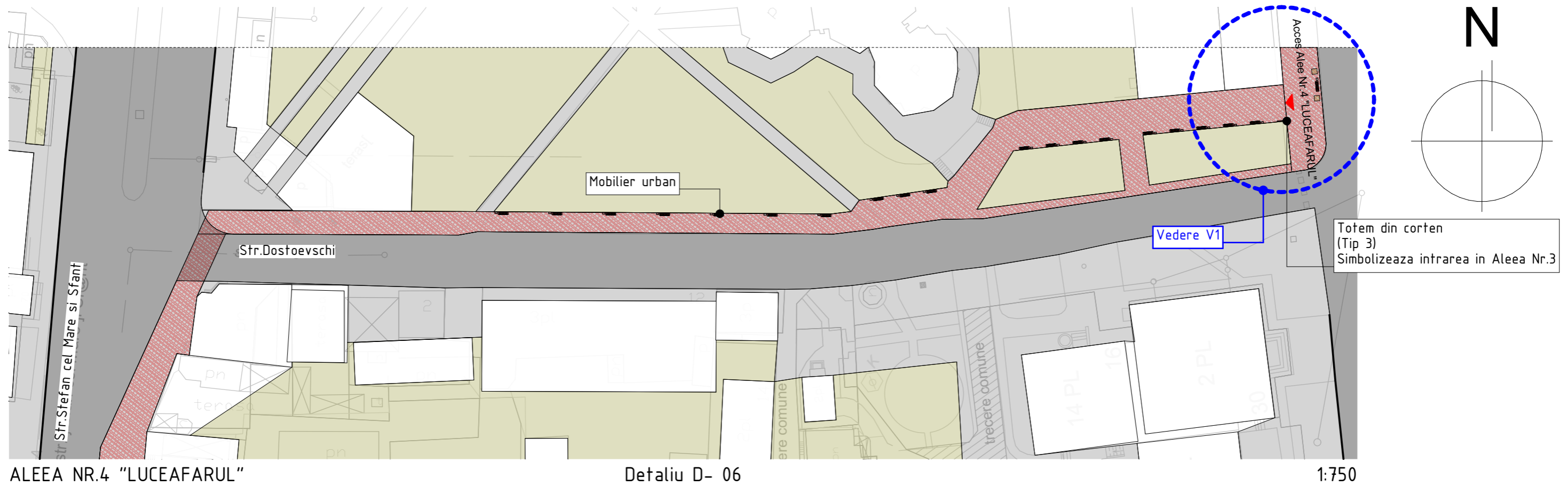

ALEEA NR.4 "LUCEAFARUL"

Detaliu D- 06

1:750

Pentru alee se vor efectua lucrări de reabilitare a pavajului existent (schimbarea pavajului deteriorat, adaugarea pavajului în locurile lipsă si schimbarea bordurilor deteriorate, amplasarea bordurilor lipsă);

Nota:

Pavarea se va realiza din pavele montate pe un pat de nisip. Bordurile la alei vor fi realizate din beton. Lățimea aleilor vor varia între 1.5 - 2.5 m. Pentru scurgerea apelor pluviale spre zonele vegetale si pentru împiedicarea stagnerii apei, aleile vor avea pante de 1,5% dinspre ax spre margini. Pentru amenajarea stratului de pietris se va îndepărta stratul vegetal (10-30 cm) după care pământul natural va fi bine compactat, iar stratul de pietris de umplură va fi asezat si bine compactat în straturi succesive de maximum 20 cm grosime. Urmează apoi amenajarea stratului de nisip, se va asigura compactarea si nivelarea acestuia.

Nota: Proiectul rețele externe pentru iluminat stradal va fi elaborat separat dupa caz, si conform temei de proiectare.

Vedere V1

Cos gunoi (Model Nr.1)

Banci parc (Model Nr.1)



Totem Tip 3. Simbol Aleea Nr.3

Stalp iluminat (Model Nr.1)

Indicatorii cantitativi pentru plan amenajare zona ALEE NR.4 "LUCEAFARUL"

Nr.	Denumirea indicatorilor	u.m.	Cantitate
1	Suprafata pavaj zona Aleea Nr.4 "LUCEAFARUL"	m2	1.200
2	Bordura	m.l.	490.0
3	Banci parc (Model Nr.1)	buc.	19
4	Cos gunoi (Model Nr.1)	buc.	19
5	Stalp iluminat parc (Model Nr.1)	buc.	19

R. MOLDOVA, BR. CHIBINAU, STR. MIRON COSTIN, 17/2, OF. 513
 MOBIL: +373 69 24 74 92 TEL/FAX: +373 22 44 98 95
ARHISTRAT-DECO

Nr. 207 - II - SA

Proiectarea traseului pietonal "Eminescu: o cultura - o ruta in zona transfrontaliera Botosani-Balti"			
A.S.P.	V. Stratu	21.04.2022	Etapa
Arhitect	E. Lemne	21.04.2022	Planse
			PE
			39
ALEEA NR.4 "LUCEAFARUL"			SC "ARHISTRAT-DECO" S.R.L. Licenta Nr. 040778 seria A MMII din 30 10 12

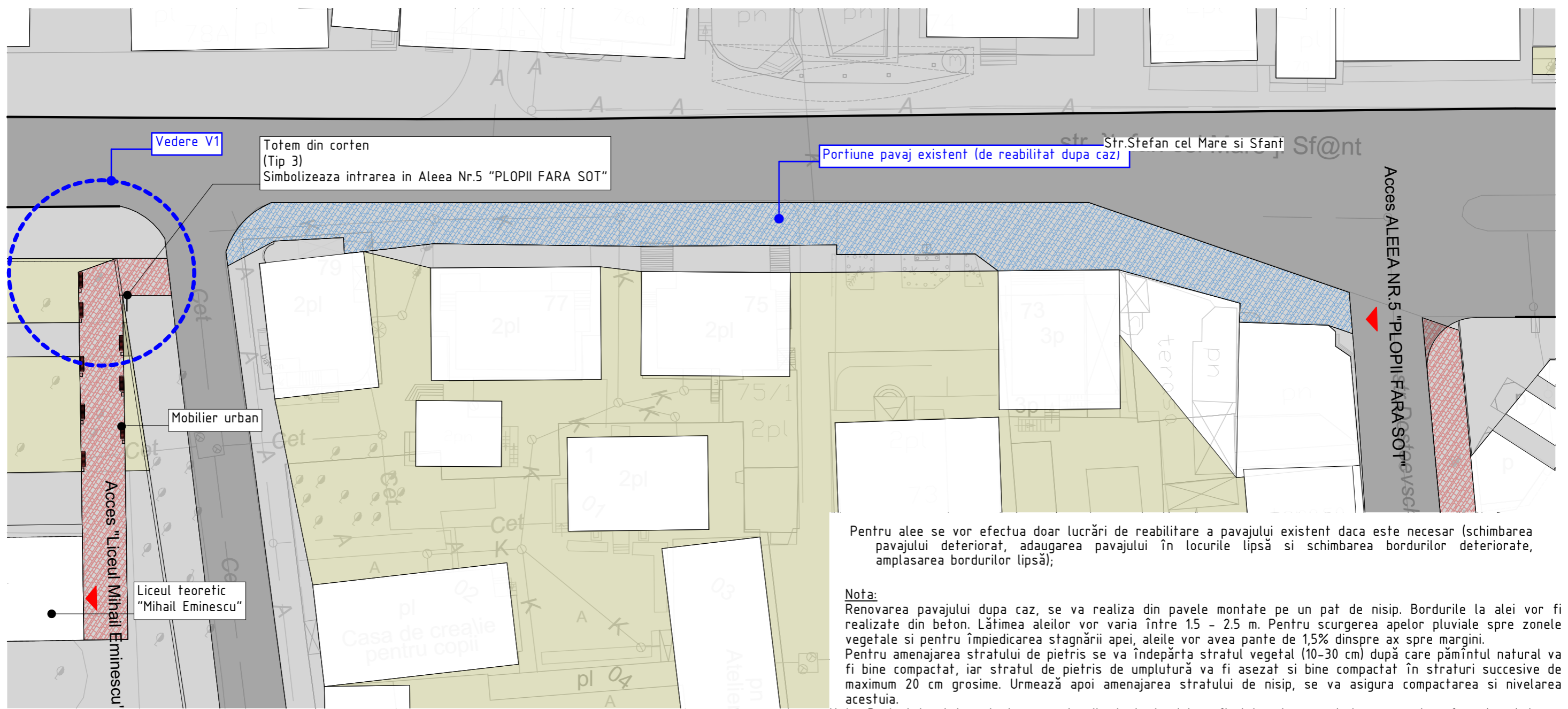

ALEEA NR.5 "PLOPII FARA SOT"

Detaliu D-07

1:500

Pentru alei se vor efectua doar lucrări de reabilitare a pavajului existent dacă este necesar (schimbarea pavajului deteriorat, adăugarea pavajului în locurile lipsă și schimbarea bordurilor deteriorate, amplasarea bordurilor lipsă);

Nota:

Renovarea pavajului după caz, se va realiza din pavele montate pe un pat de nisip. Bordurile la alei vor fi realizate din beton. Lățimea aleilor vor varia între 1.5 - 2.5 m. Pentru scurgerea apelor pluviale spre zonele vegetale și pentru împiedicarea stagnerii apei, aleile vor avea pante de 1,5% dinspre ax spre margini. Pentru amenajarea stratului de pietris se va îndepărta stratul vegetal (10-30 cm) după care pământul natural va fi bine compactat, iar stratul de pietris de umplutură va fi așezat și bine compactat în straturi succesive de maximum 20 cm grosime. Urmează apoi amenajarea stratului de nisip, se va asigura compactarea și nivelarea acestuia.

Nota: Proiectul rețele externe pentru iluminat stradal va fi elaborat separat după caz, și conform temei de proiectare.

Indicatorii cantitativi pentru plan amenajare zona ALEEA NR.5 "PLOPII FARA SOT"

Nr.	Denumirea indicatorilor	u.m.	Cantitate
1	Suprafata pavaj zona Aleea Nr.4 "LUCEAFARUL"	m2	280.0
2	Bordura	m.l.	115.0
3	Banci parc (Model Nr.1)	buc.	8
4	Cos gunoi (Model Nr.1)	buc.	8
5	Stalp iluminat parc (Model Nr.1)	buc.	8

R. MOLDOVA, OR. CHISINAU, STR. MIRON COBZIN, 17/2, OF. 513
 MOBIL: +373 69 24 74 92 TEL/FAX: +373 22 44 98 95
ARHISTRAT-DECO

Nr. 207 - II - SA

Proiectarea traseului pietonal
 "Eminescu: o cultura - o ruta in zona transfrontaliera Botosani-Balti"

A.S.P.	V. Stratu	21.04.2022	Etapa	Planșa	Planșe
Arhitect	E. Lemne	21.04.2022	PE	40	
			ALEEA NR.5 "PLOPII FARA SOT"		
			SC "ARHISTRAT-DECO" S.R.L. Licența Nr. 040778 seria A MMII din 30 10 12		

Vedere V1



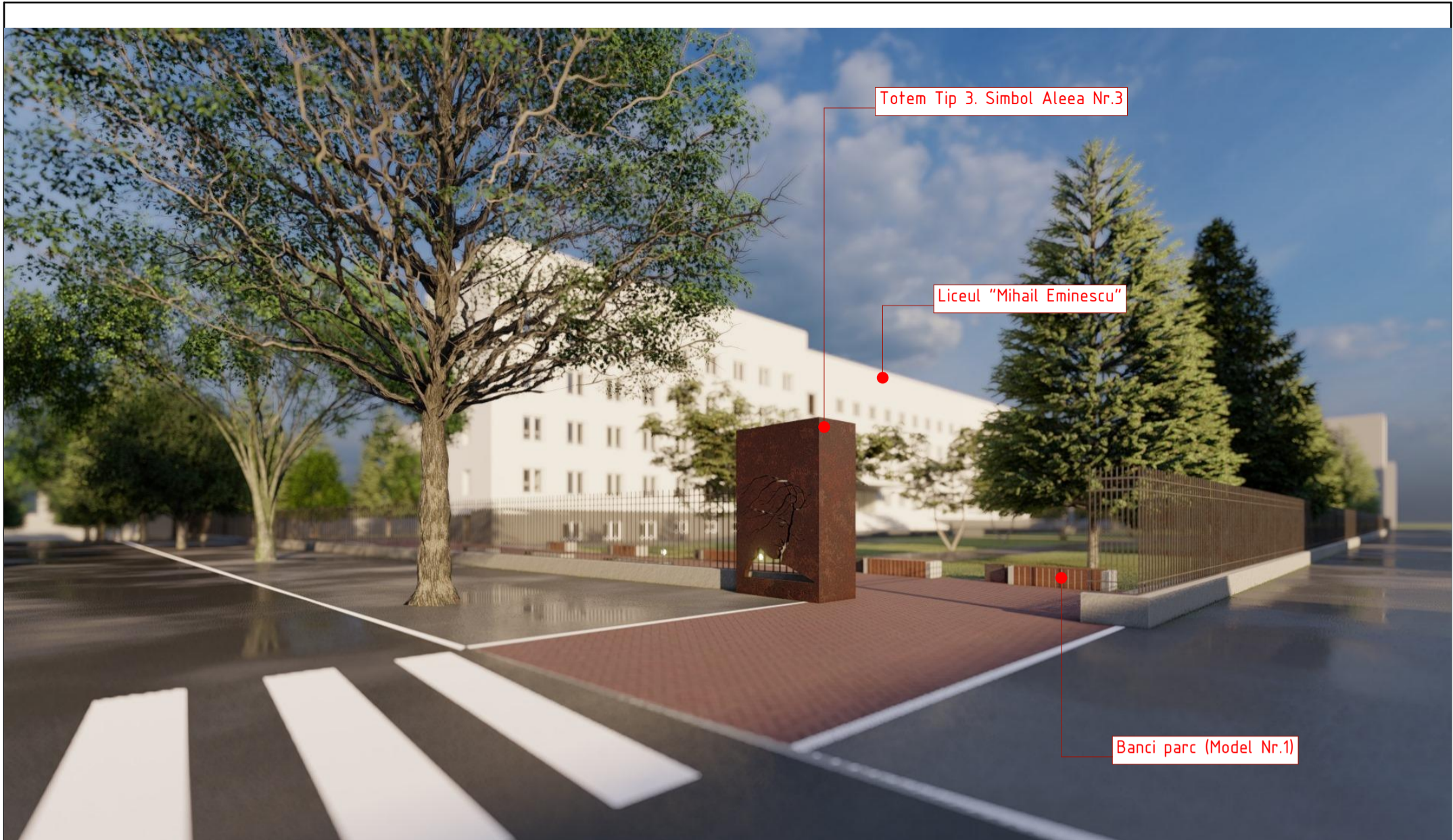

Totem Tip 3. Simbol Aleea Nr.3

Cos gunoi (Model Nr.1)

Banci parc (Model Nr.1)



Nr. 207 - II - SA

A.S.P.	V. Stratu	21.04.2022
Arhitect	E. Lemne	21.04.2022

Proiectarea traseului pietonal "Eminescu: o cultura - o ruta in zona transfrontaliera Botosani-Balti"		
Etapa	Plansa	Planse
PE	41	
ALEEA NR.5 "PLOPII FARA SOT". Imagini 3D		SC "ARHISTRAT-DECO" S.R.L. Licenta Nr. 040778 seria A MMII din 30 10 12



Sala festiva.

Existent

1:100



R. MOLDOVA, GR. CHISINAU, STR. MIRON COSTIN, 17/2, OF. 513
 MOBIL: +373 69 24 74 92 TEL/FAX: +373 22 44 98 95
ARHISTRAT-DECO

Nr. 207 - II - SA

Proiectarea traseului pietonal
 "Eminescu: o cultura - o ruta in zona transfrontaliera Botosani-Balti"

A.S.P.	V. Stratu	21.04.2022
Arhitect	E. Lemne	21.04.2022

Etapa	Planșa	Planșe
PE	42	

Sala festiva a liceului teoretic "Mihail Eminescu". Existent

SC "ARHISTRAT-DECO" S.R.L.
 Licența Nr. 040778
 seria A MMII din 30 10 12

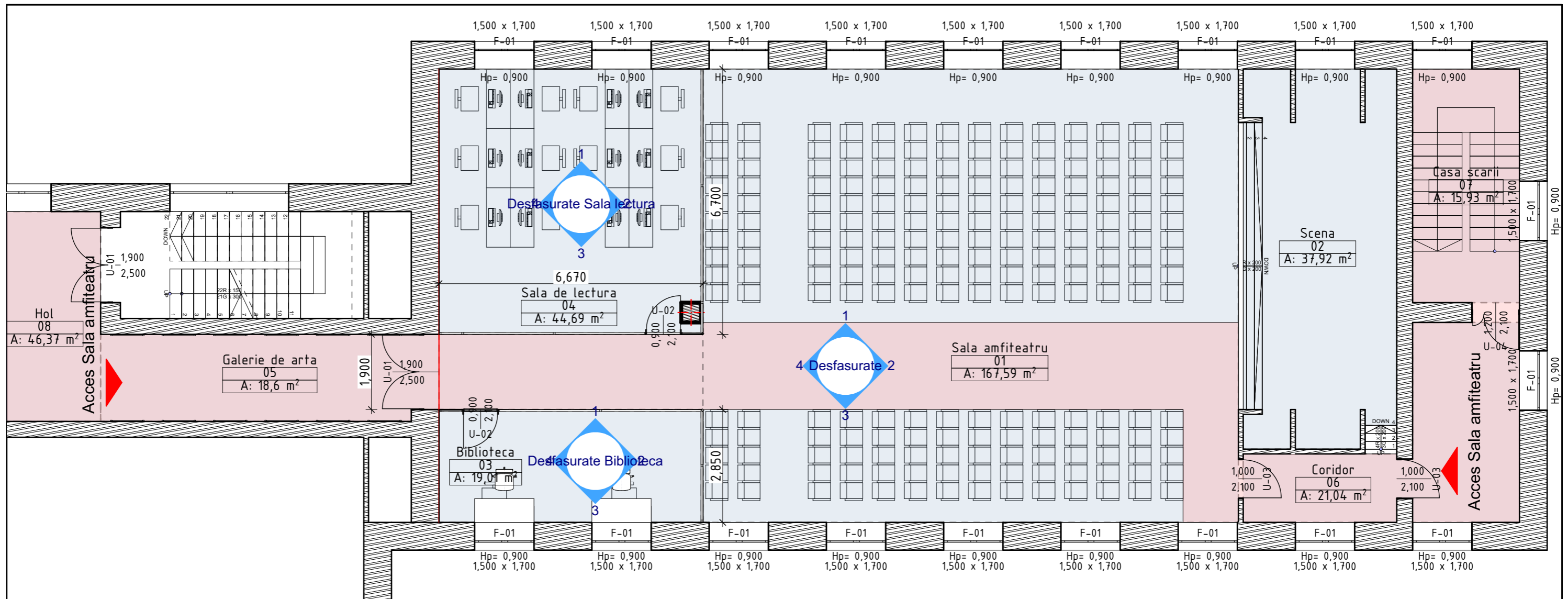

Sala amfiteatru Propunere 1:100

Indicatorii cantitativi pentru Sala festiva

Nr.	Denumirea indicatorilor	u.m.	Cantitate
1	Gresie pardosea	m2	320.0
2	Plinta	m.l.	165.0
3	Tinc pentru pereti	m2	483.42
4	Corten	m2	43.74
5	Perete cortina sticla (3.0m inaltime)	m.l.	22.89
6	Tavan Lamele (30x100, pas 50)	m2	183.84
7	Tavan gipscarton	m2	140.73
8	Masa calculator	buc.	14
9	Scaune sala festiva	buc.	210
10	Obiect iluminat	buc.	104
11	Usa U-01 (1.9x2.5(h))	buc.	2
12	Usa U-02 (0.9x2.1(h))	buc.	2
13	Usa U-04 (1.2x2.1(h))	buc.	1

Lucrările necesare pentru sala de documentare/lectură/cercetare vor cuprinde:

- demolarea debaralei existente cu suprafata de 16,5 m2
- schimbarea usii de intrare;
- înlăturarea elementelor ornamentale de pe pereti;
- prelucrarea peretilor cu utilizarea unei game cromatice adecvate, asigurându-se afectul acustic al sunetului;
- modernizarea rețetelor electrice si instalarea iluminatului;
- instalarea peretelui despărțitor din sticlă 3.0m (h), 22.89 m.l. cu usa cupeu (glisanta);
- amenajarea garderobei/sau bibliotecii la intrarea în sală (aripa dreaptă) cu suprafata de 19.01 m2

Lucrările necesare pentru amenajarea galeriei de arta vor consta în:

- prelucrarea peretilor;
- instalarea podelei;
- instalarea sistemului de iluminat ;
- instalarea stelajului din sticlă pentru viitoarele expozitii (desen, fotografii, lucrări de artizanat, etc)
- instalarea usii de intrare;

În sala de festivități vor fi necesare următoarele lucrări:

- amenajarea unui amfiteatru. Amfiteatru va fi reabilitat pe o suprafată de 167.59 m2 si vor fi prevăzute 210 locuri.
- executarea podelei cu sapa autonivelanta cu suprafata de 320 m2 ;
- lucrări de finisare a podelei cu placi ceramice de 320 m2 ;
- prelucrarea peretilor;
- instalarea podului suspendat gipscarton pe o suprafată de 140.73 m2 ;
- schimbarea tîmplăriei (usile de interior, dupa caz) si reabilitarea iluminatului interior.



R. MOLDOVA, BR. CHIBINAU, STR. MIRON COSTIN, 17/2, OF. 513
 MOBIL: +373 69 24 74 92 TEL/FAX: +373 22 44 98 95

Nr. 207 - II - SA

A.S.P. V. Stratu			21.04.2022	Proiectarea traseului pietonal "Eminescu: o cultura - o ruta in zona transfrontaliera Botosani-Balti"		
Arhitect E. Lemne			21.04.2022	Etapa	Plansa	Planse
				PE	43	
Sala festiva. Propunere				SC "ARHISTRAT-DECO" S.R.L. Licenta Nr. 040778 seria A MMII din 30 10 12		

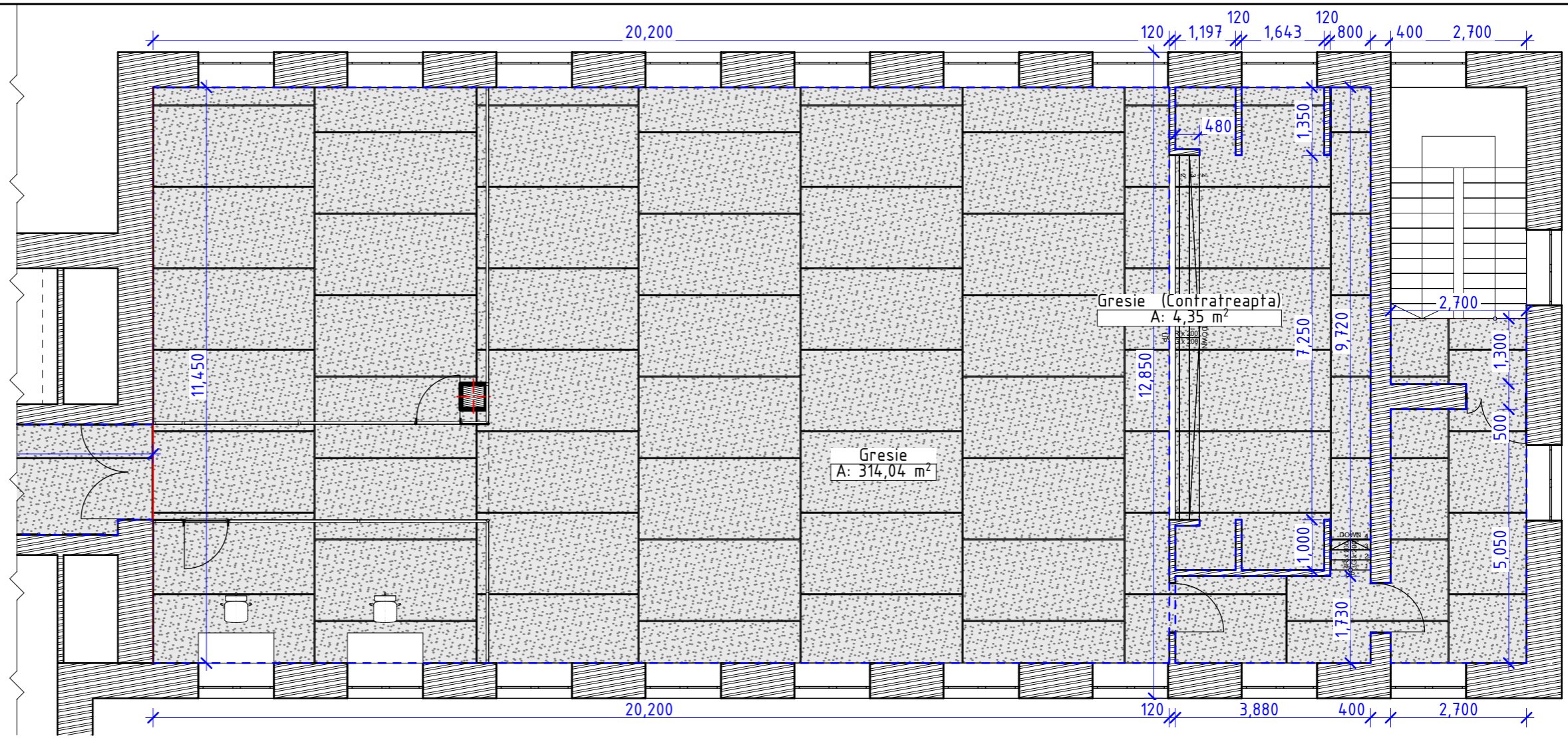

Plan pardosele

Sala festiva. Detaliu 1

1:100

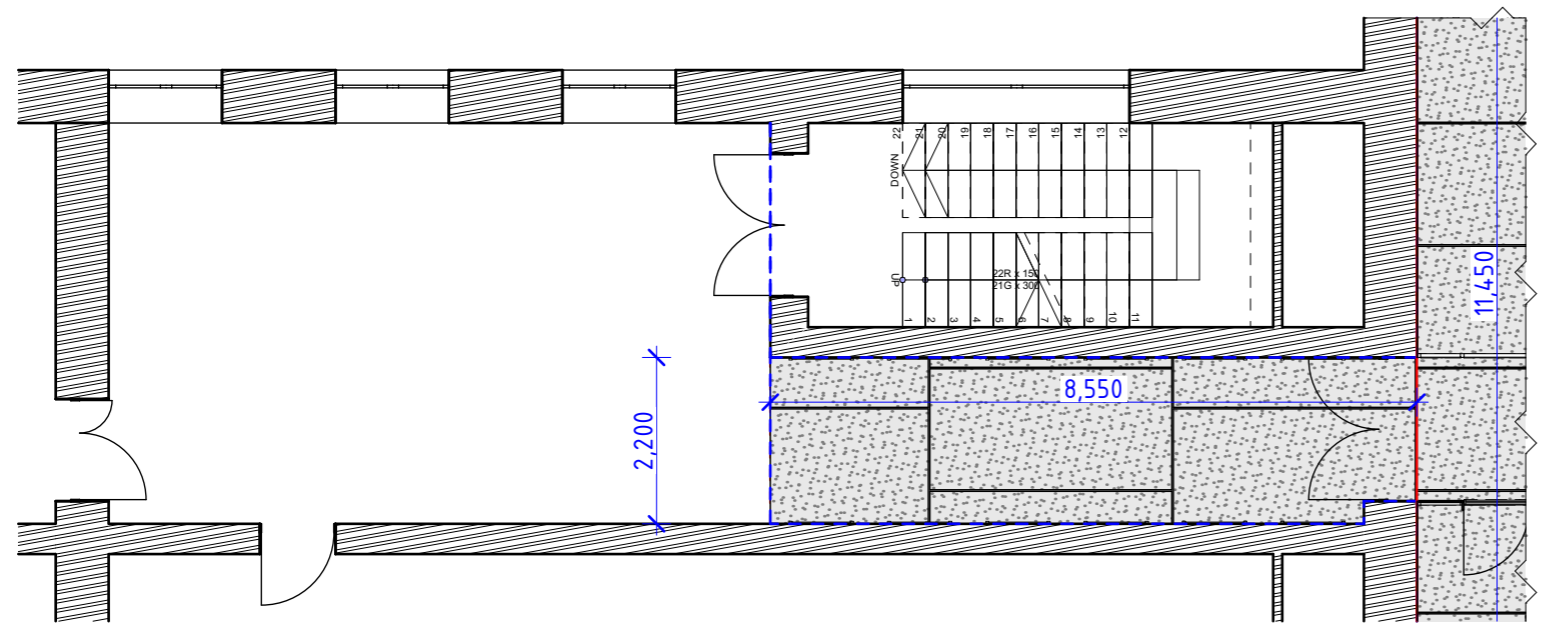

Plan pardosele

Sala festiva. Detaliu 2

1:100

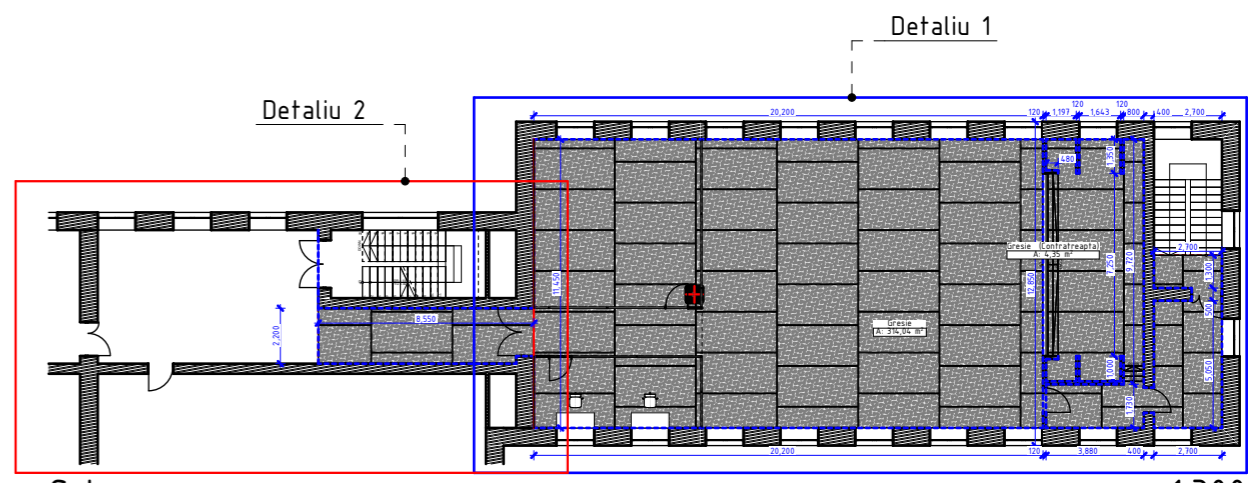

Schema

1:300

Calcul Pardosele:
 Gresie pentru interior
 Dimensiune: 600x600mm
 Culoare Gri (Imitatie beton)
 Total: 320 m.p. Gresie
 Plinta: 165 m.l.



			Nr. 207 - II - SA		
Proiectarea traseului pietonal "Eminescu: o cultura - o ruta in zona transfrontaliera Botosani-Balti"					
A.S.P.	V. Stratu	21.04.2022	Etapa	Plansa	Planse
Arhitect	E. Lemne	21.04.2022	PE	44	
			Sala festiva. Pardosele		
			SC "ARHISTRAT-DECO" S.R.L. Licenta Nr. 040778 seria A MMII din 30 10 12		

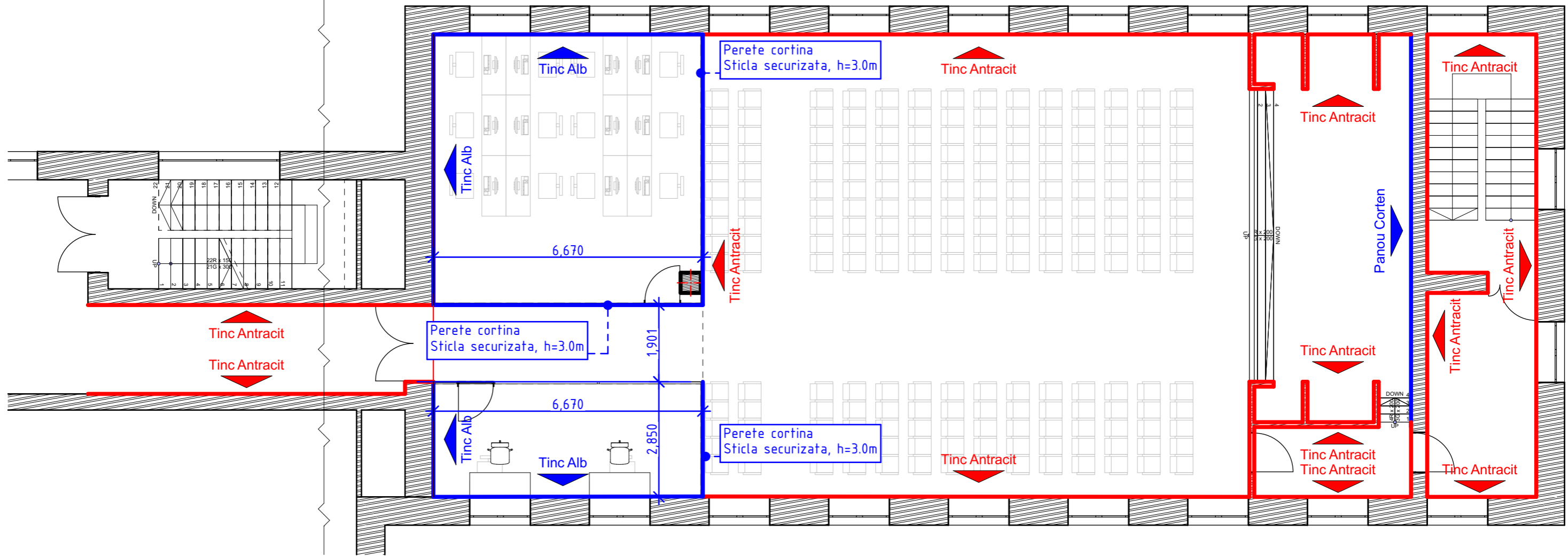

Plan finisare pereti

Detaliu 1

1:100



Schema

Sala festiva

1:300

Calcul finisare pereti:

1. Tinc alb: 58.32 m.p.
2. Tinc antracit: 425.1 m.p.
3. Panou Corten (Metal rugina): 43.74 m.p.
4. Perete cortina sticla (3.0m inaltime) = 22.89 m.l.

R. MOLDOVA, GR. CHIBANAU, STR. MIRON COSTIN, 17/2, OF. 513
 MOBIL: +373 69 24 74 92 TEL/FAX: +373 22 44 98 95
ARHISTRAT-DECO

Nr. 207 - II - SA

Proiectarea traseului pietonal
 "Eminescu: o cultura - o ruta in zona transfrontaliera Botosani-Balti"

A.S.P.	V. Stratu	21.04.2022
Arhitect	E. Lemne	21.04.2022

Etapa	Plansa	Planse
PE	45	

Sala festiva. Finisare pereti

SC "ARHISTRAT-DECO" S.R.L.
 Licenta Nr. 040778
 seria A MMII din 30 10 12

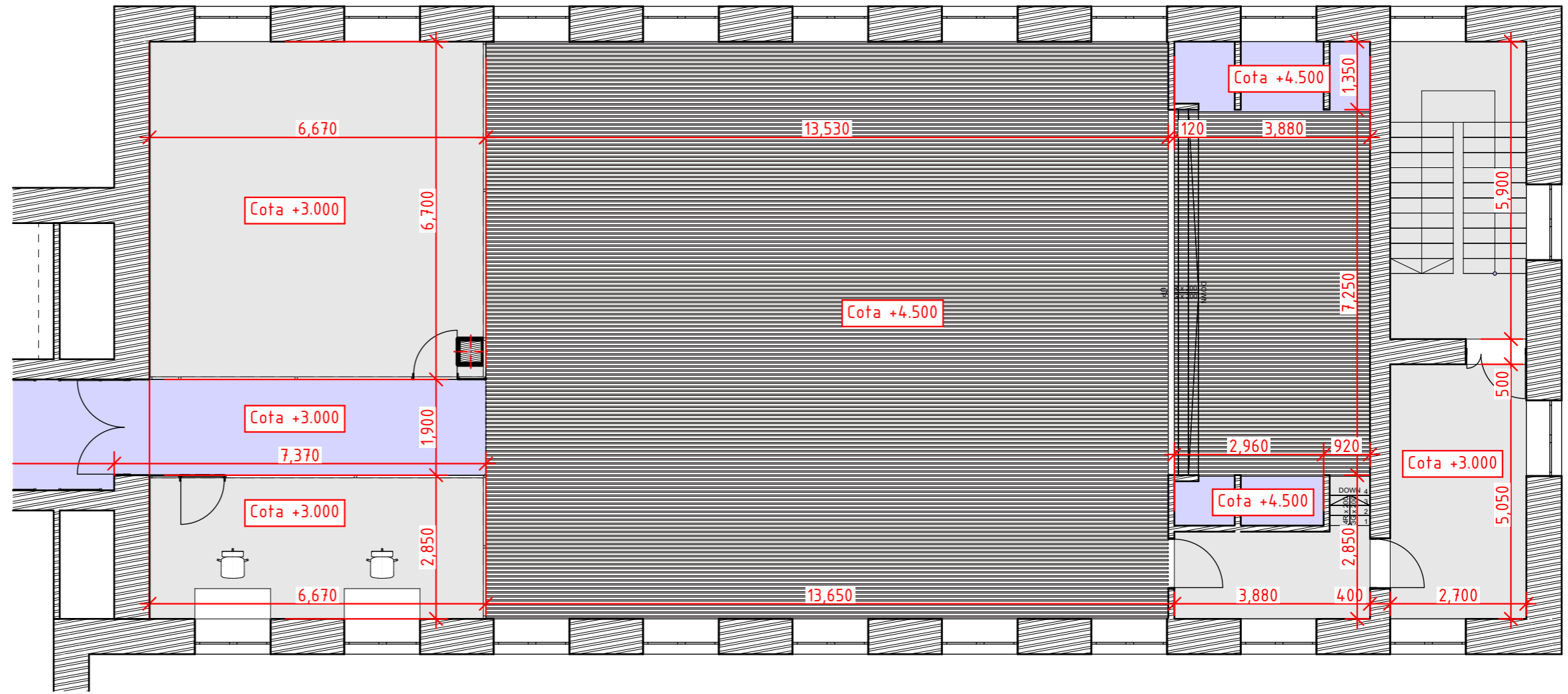

Plan tavan

Detaliu 1

1:100

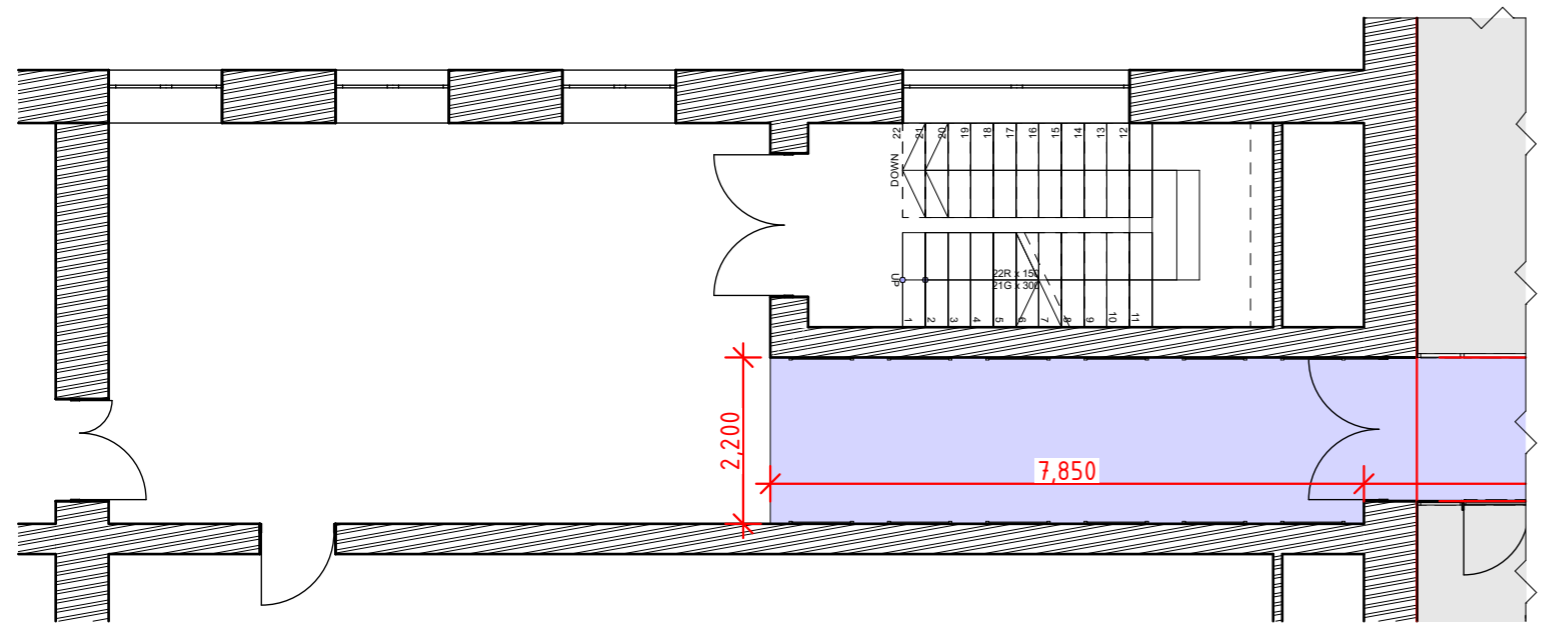

Plan tavan

Detaliu 2

1:100

- Tinc antracit
- Tinc alb
- Lamele

Finisare tavane:

1. Lamele (30x100h) pas 50mm - 183.84 m.p.
2. Tavan gips carton (Alb) - 100.73 m.p.
3. Tavan gips carton (Antracit) - 40.0 m.p.

			Nr. 207 - II - SA		
Proiectarea traseului pietonal "Eminescu: o cultura - o ruta in zona transfrontaliera Botosani-Balti"					
A.S.P.	V. Stratu	21.04.2022		Etapa	Planse
Arhitect	E. Lemne	21.04.2022		PE	46
			Sala festiva. Plan tavane		SC "ARHISTRAT-DECO" S.R.L. Licenta Nr. 040778 seria A MMII din 30 10 12

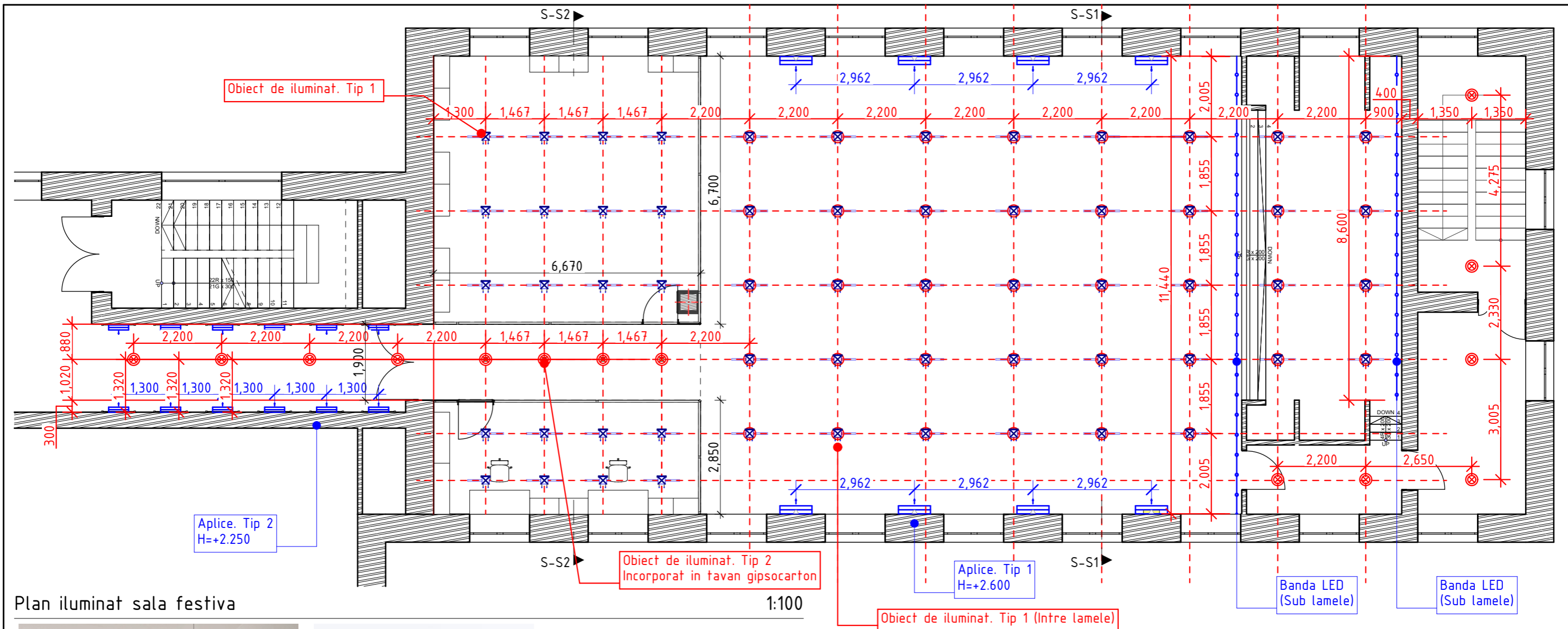

Tip 1. Lustra LED, 1000mm



Tip 2.

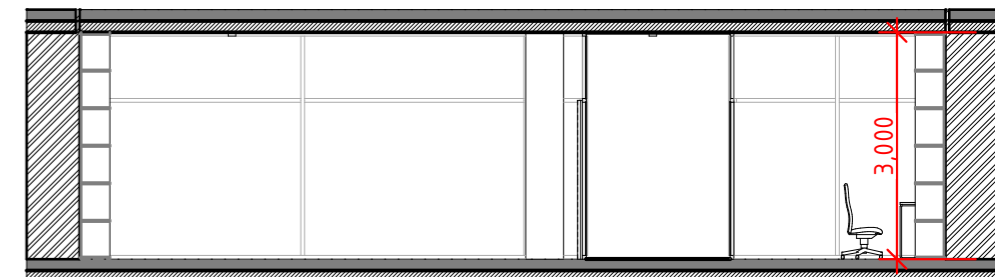
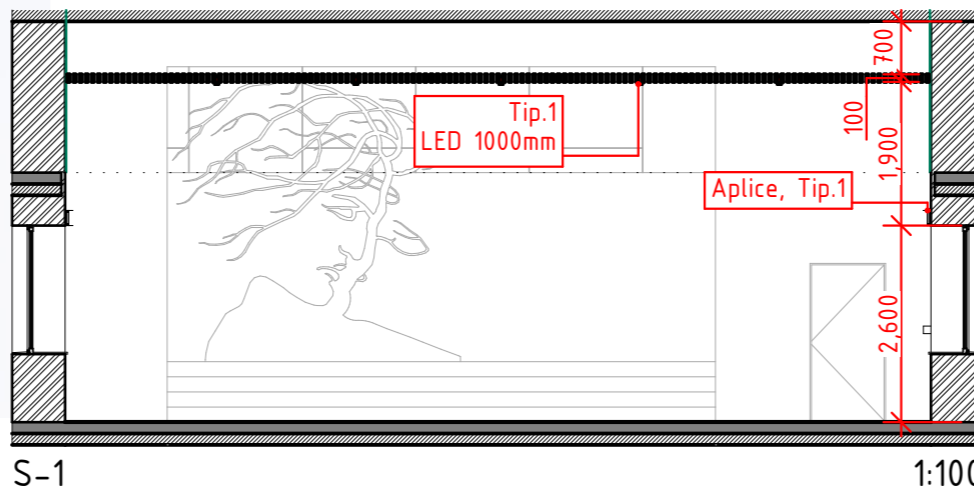

Aplice Tip 1



Aplice Tip 2

Obiecte de iluminat:

- Tavan Tip 1: 58 buc.
- Tavan Tip 2: 14 buc.
- Aplice Tip 1: 8 buc.
- Aplice Tip 2: 12 buc.
- Banda LED: 21 m.l.

R. MOLDOVA, GR. CHISINAU, STR. MIRON COSTIN, 17/2, OF. 513
 MOBIL: +373 69 24 74 92 TEL/FAX: +373 22 44 98 95
ARHISTRAT-DECO

A.S.P.	V. Stratu	21.04.2022
Arhitect	E. Lemne	21.04.2022

Nr. 207 - II - SA

Proiectarea traseului pietonal
 "Eminescu: o cultura - o ruta in zona transfrontaliera Botosani-Balti"

	Etapa	Planșa	Planșe
	PE	47	

Sala festiva. Plan iluminat

SC "ARHISTRAT-DECO" S.R.L.
 Licența Nr. 040778
 seria A MMII din 30 10 12

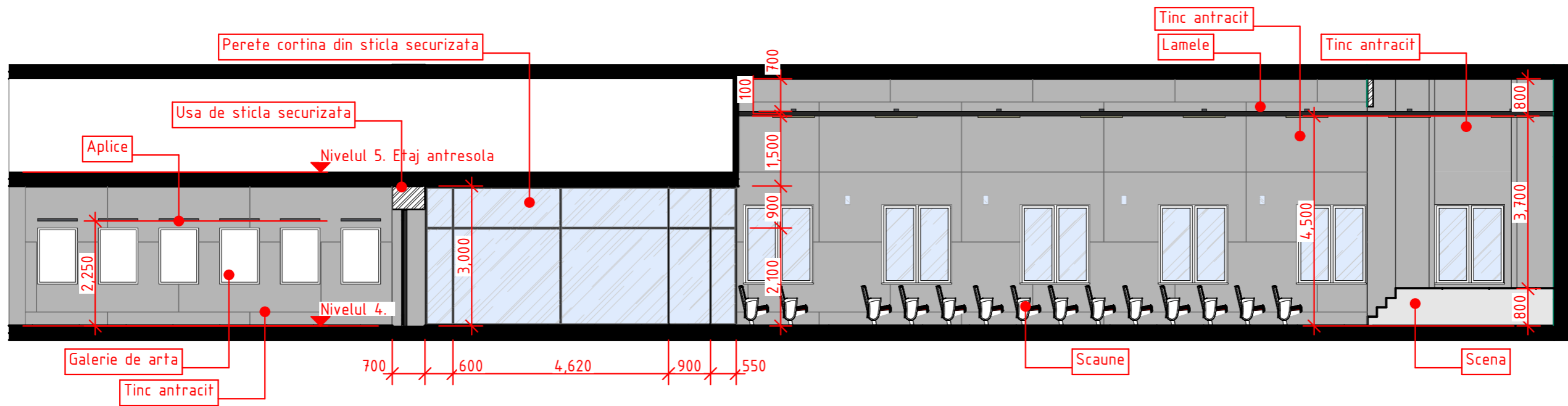

Desfasurata D-1

Sala festiva

1:100

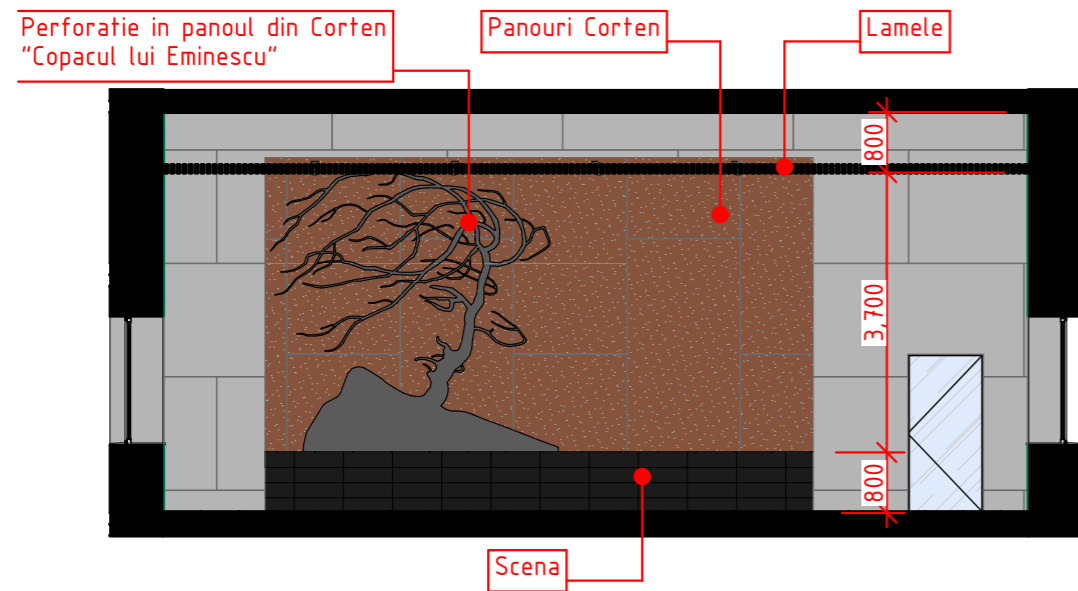

Desfasurata D-2

Sala festiva

1:100

			Nr. 207 - II - SA		
			Proiectarea traseului pietonal "Eminescu: o cultura - o ruta in zona transfrontaliera Botosani-Balti"		
A.S.P.	V. Stratu	21.04.2022		Etapa	Planse
Arhitect	E. Lemne	21.04.2022		PE	48
			Desfasurate D-1, D-2. Sala festiva		SC "ARHISTRAT-DECO" S.R.L. Licenta Nr. 040778 seria A MMII din 30 10 12

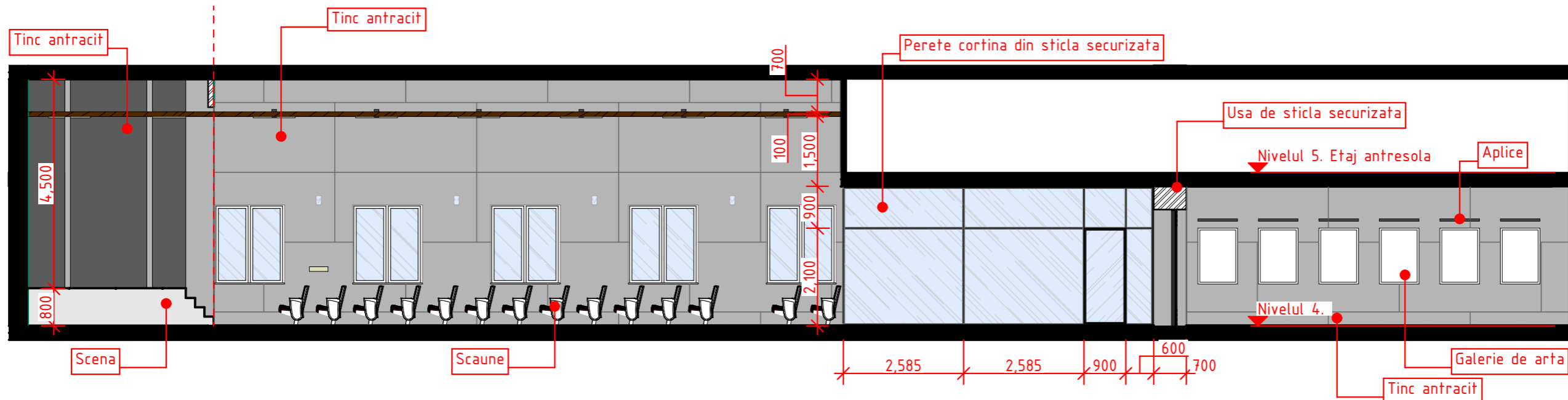

Desfasurata D-3

Sala festiva

1:100

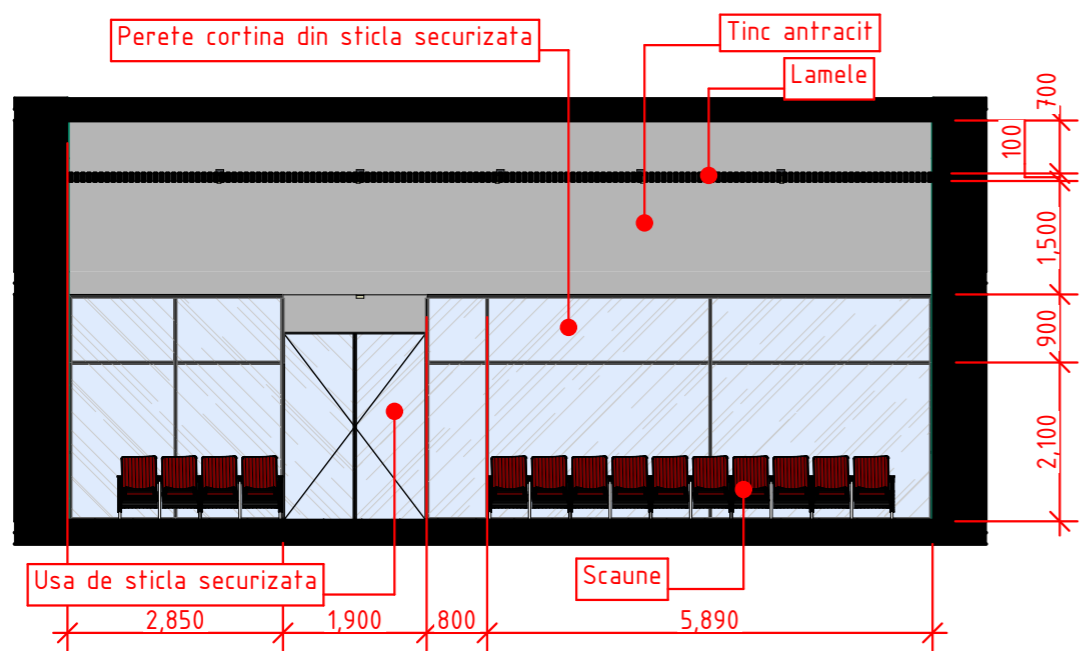

Desfasurata D-4

Sala festiva

1:100

			Nr. 207 - II - SA			
			Proiectarea traseului pietonal "Eminescu: o cultura - o ruta in zona transfrontaliera Botosani-Balti"			
A.S.P.	V. Stratu	21.04.2022		Etapa	Plansa	Planse
Arhitect	E. Lemne	21.04.2022		PE	49	
			Desfasurata D-3; D-4. Sala festiva		SC "ARHISTRAT-DECO" S.R.L. Licenta Nr. 040778 seria A MMII din 30 10 12	

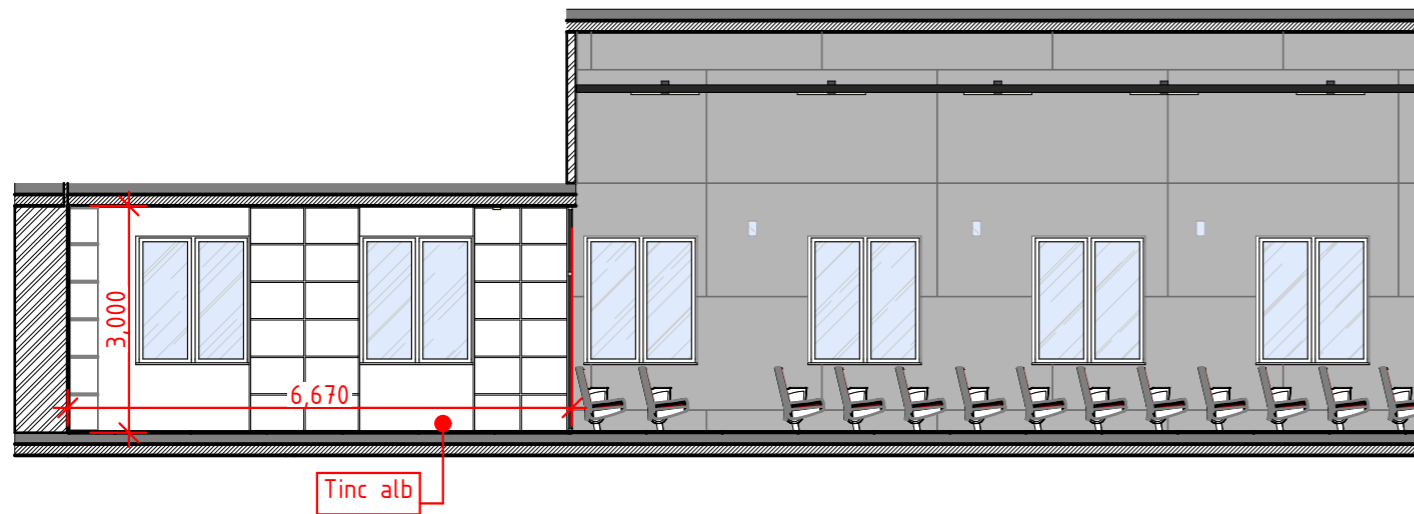

Desfasurata D-1

Sala de lectura

1:100

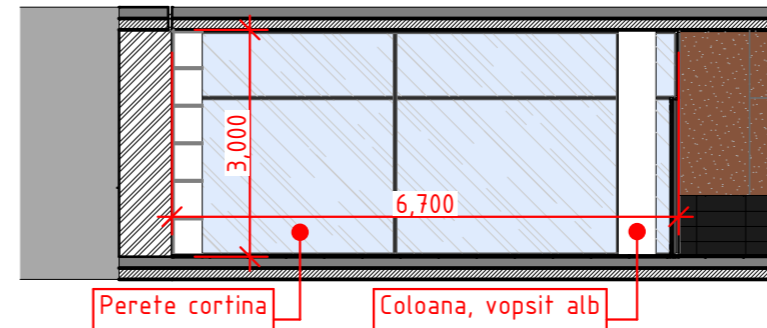

Desf D-2

Sala de lectura

1:100

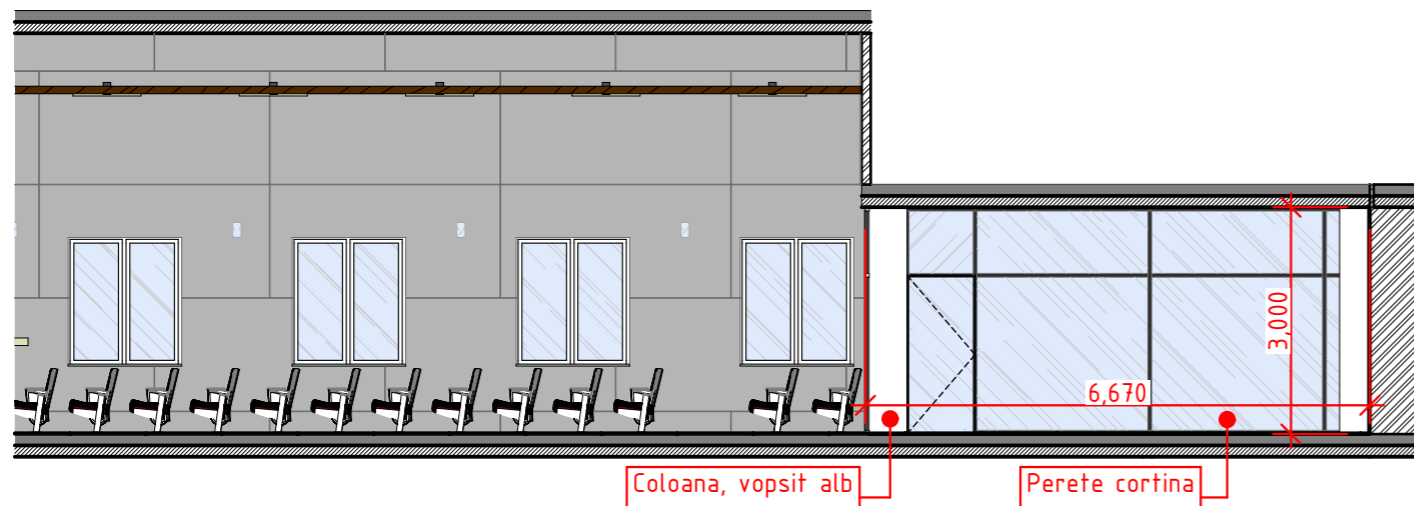

Desfasurata D-3

Sala de lectura

1:100

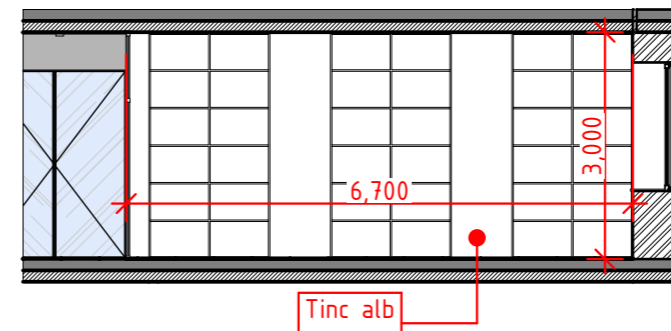

Desf D-4

Sala de lectura

1:100



R. MOLDOVA, GR. CHIBINAU, STR. MIRON COSTIN, 17/2, OF. 513

MOBIL: +373 69 24 74 92 TEL/FAX: +373 22 44 98 95

Nr. 207 - II - SA

Proiectarea traseului pietonal
"Eminescu: o cultura - o ruta in zona transfrontaliera Botosani-Balti"

A.S.P.	V. Stratu	21.04.2022
Arhitect	E. Lemne	21.04.2022

Etapa	Plansa	Planse
PE	50	

Desfasuratele D-1, D-2, D-3, D-4. Sala de lectura

SC "ARHISTRAT-DECO" S.R.L.
Licenta Nr. 040778
seria A MMII din 30 10 12

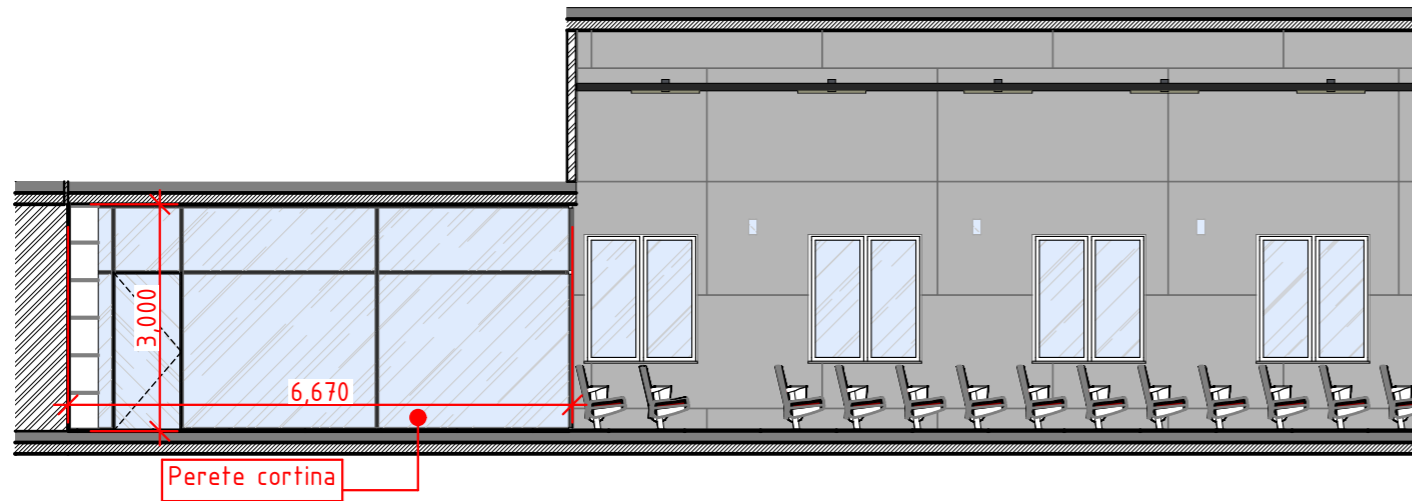

Desfasurata D-1 Biblioteca 1:100

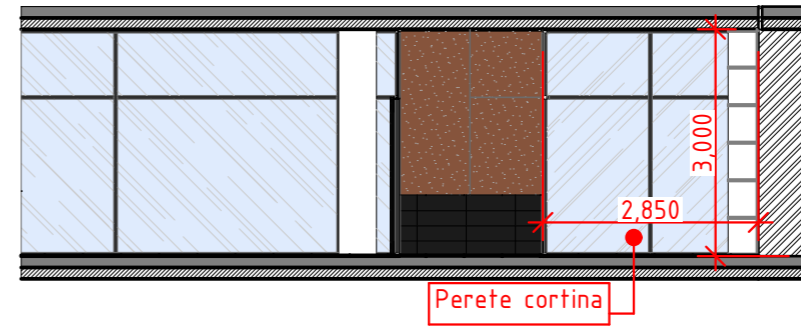

Desfasurata D-2 Biblioteca 1:100

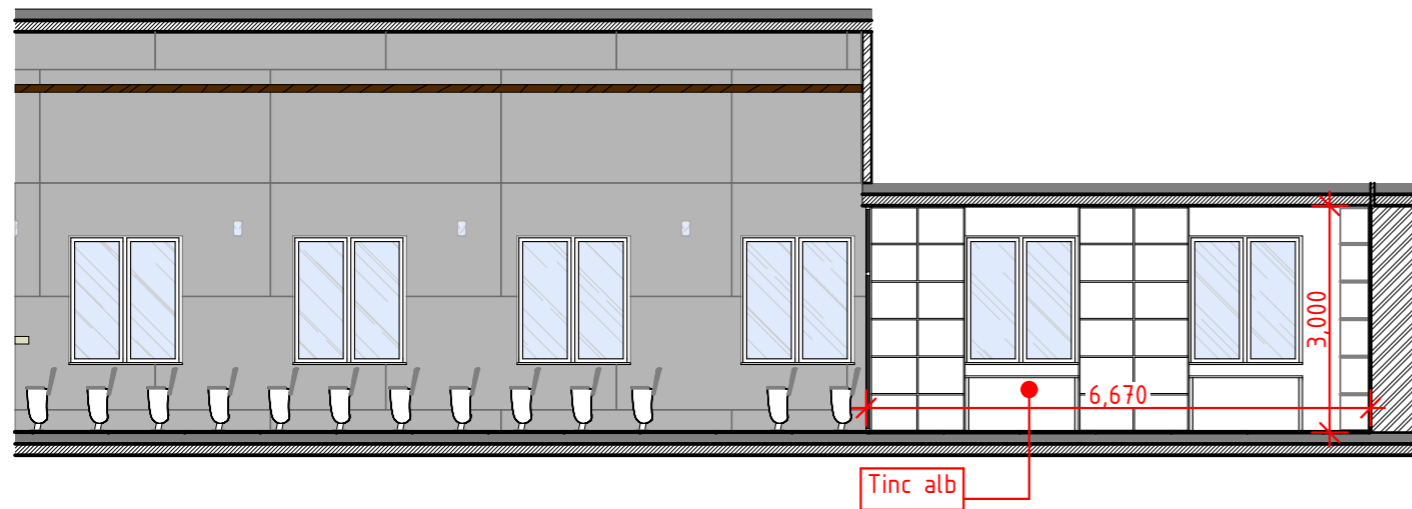

Desfasurata D-3 Biblioteca 1:100

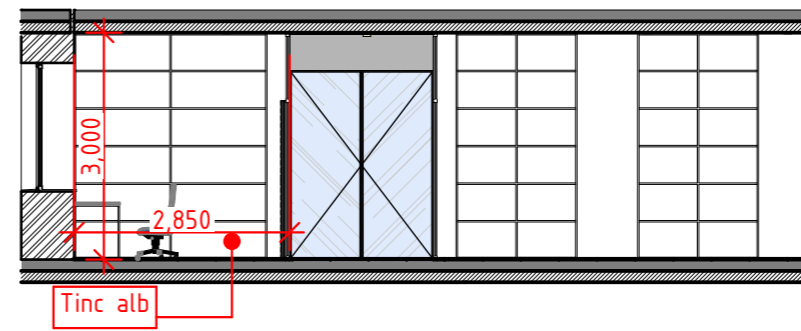

Desfasurata D-4 Biblioteca 1:100

			Nr. 207 - II - SA		
			Proiectarea traseului pietonal "Eminescu: o cultura - o ruta in zona transfrontaliera Botosani-Balti"		
A.S.P.	V. Stratu	21.04.2022		Etapa	Planse
Arhitect	E. Lemne	21.04.2022		PE	51
			Desfasuratele D-1, D-2, D-3, D-4. Biblioteca	SC "ARHISTRAT-DECO" S.R.L. Licenta Nr. 040778 seria A MMII din 30 10 12	



 R. MOLDOVA, GR. CHIBINAU, STR. MIRON COBURN, 17/2, OF. 513
 MOBIL: +373 69 24 74 92 TEL/FAX: +373 22 44 98 95
ARHISTRAT-DECO

Nr. 207 - II - SA

Proiectarea traseului pietonal
 "Eminescu: o cultura - o ruta in zona transfrontaliera Botosani-Balti"

A.S.P.	V. Stratu	21.04.2022
Arhitect	E. Lemne	21.04.2022

Etapa	Plansa	Planse
PE	52	

Sala festiva. Imagine 3D

SC "ARHISTRAT-DECO" S.R.L.
 Licenta Nr. 040778
 seria A MMII din 30 10 12



 R. MOLDOVA, OR. CHISINAU, STR. MIRON COSTIN, 17/2, OF. 513
 MOBIL: +373 69 24 74 92 TEL/FAX: +373 22 44 98 95
ARHISTRAT-DECO

Nr. 207 - II - SA

Proiectarea traseului pietonal
 "Eminescu: o cultura - o ruta in zona transfrontaliera Botosani-Balti"

A.S.P.	V. Stratu	21.04.2022
Arhitect	E. Lemne	21.04.2022

Etapa	Plansa	Planse
PE	53	

Sala festiva. Imagine 3D

SC "ARHISTRAT-DECO" S.R.L.
 Licenta Nr. 040778
 seria A MMII din 30 10 12



 R. MOLDOVA, OR. CHISINAU, STR. MIRON COSTIN, 17/2, OF. 513
 MOBIL: +373 69 24 74 92 TEL/FAX: +373 22 44 98 95
ARHISTRAT-DECO

Nr. 207 - II - SA

Proiectarea traseului pietonal
 "Eminescu: o cultura - o ruta in zona transfrontaliera Botosani-Balti"

A.S.P.	V. Stratu	21.04.2022
Arhitect	E. Lemne	21.04.2022

Etapa	Plansa	Planse
PE	54	

Sala festiva. Imagine 3D

SC "ARHISTRAT-DECO" S.R.L.
 Licenta Nr. 040778
 seria A MMII din 30 10 12



 R. MOLDOVA, OR. CHIBINAU, STR. MIRON COSTIN, 17/2, OF. 513
 MOBIL: +373 69 24 74 92 TEL/FAX: +373 22 44 98 95
ARHISTRAT-DECO

Nr. 207 - II - SA

Proiectarea traseului pietonal
 "Eminescu: o cultura - o ruta in zona transfrontaliera Botosani-Balti"

A.S.P.	V. Stratu	21.04.2022
Arhitect	E. Lemne	21.04.2022

Etapa	Plansa	Planse
PE	55	

Sala festiva. Imagine 3D

SC "ARHISTRAT-DECO" S.R.L.
 Licenta Nr. 040778
 seria A MMII din 30 10 12

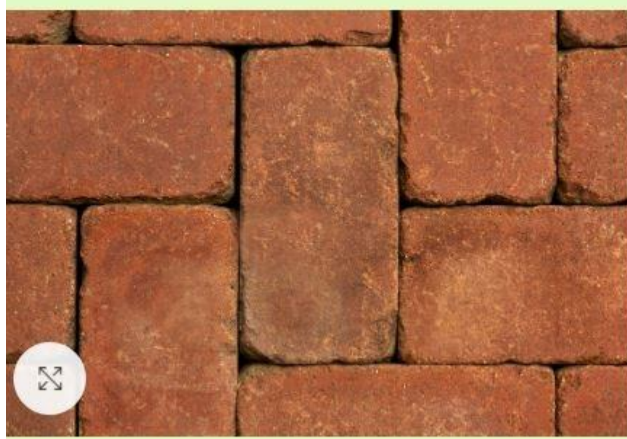

Prima pagină / Magazin / Pavaj / Vibro-presat /

Cărămidă cu aspect învechit



Cărămidă cu aspect învechit

235.00 MDL

Greutate

Selectează parametri produs

Grosime

6cm

Dimensiune:

24x12cm

10x20cm

21x14cm

X Golește

Pavaj Vibro-presat.



Bancă parc de exterior rezistentă, cu picioare din fontă și rigle din lemn de rășinoase, din categoria mobilierului urban, pentru parcuri, străzi și zone de relaxare..

Elemente Componente:

- 2 picioare bancă din metal turnat (Fontă)
- 10 rigle din lemn de rășinoase
- 3 tije rigidizare

Dimensiuni Rigle Lemn:

Lungime: 1600 mm x Lățime: 50 mm x Grosime: 40 mm

FIȘĂ TEHNICĂ

Material	fontă + lemn
Lungime (mm)	1600
Lățime (mm)	620
Înălțime (mm)	700
Înălțime Șezut (mm)	410
Greutate (kg)	45
ALTELE	
Stil	contemporan

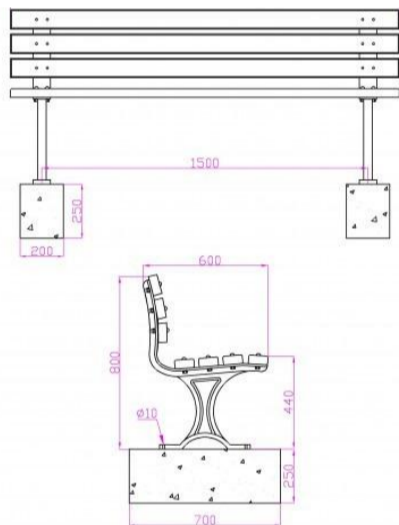

Bănci si cosuri de gunoi

Calitatea mobilierului propus este definitorie pentru imaginea finală a traseului. Se recomandă procurarea unui mobilier realizat într-o manieră stilistică care să se încheie în linia generală a ansamblului și într-o cromatică cât mai neutră (culori recomandate verde, lemn-natur).

Se propune montarea băncilor cu cadru din otel și rigle din lemn fiind mai rezistente la vandalism. Cosurile de gunoi vor respecta cromatică și materialul folosit pentru bănci, completându-se armonios.

Băncile și cosurile de gunoi vor fi montate la limita dintre alei și spațiu verde.

Ca element eminescian se va încadra și instalarea băncilor cu stele cu lămpi led-uri ce vor semnifica Luceafărul. Principiul constructiv va fi același ca și băncile descrise mai sus, doar vor fi montate la mijlocul spătarului "o stea cu lampă led"

Banca parc. Mobilier urban.



EN - Image is KronenMagik property. For any unauthorized use, we will take legal action.
DE - Foto: Eigentum von KronenMagik. Für jede unbefugte Nutzung werden rechtliche Schritte eingeleitet.
RO - Fotografie în proprietatea KronenMagik. Pentru orice folosire neautorizată se vor lua măsuri legale.

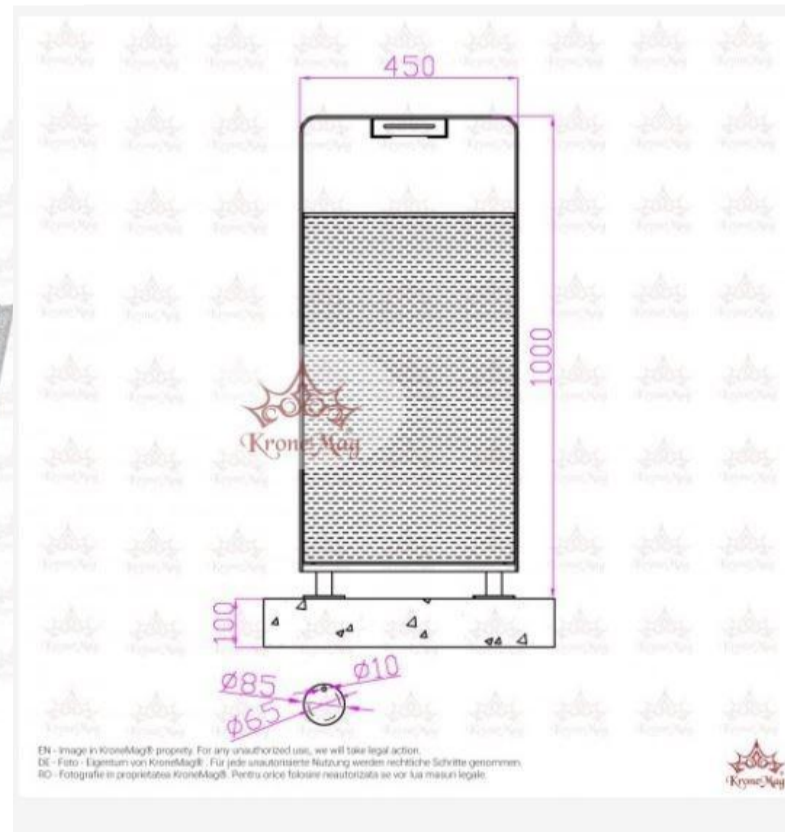

EN - Image is KronenMagik property. For any unauthorized use, we will take legal action.
DE - Foto: Eigentum von KronenMagik. Für jede unbefugte Nutzung werden rechtliche Schritte eingeleitet.
RO - Fotografie în proprietatea KronenMagik. Pentru orice folosire neautorizată se vor lua măsuri legale.

DESCRIERE SPECIFICAȚII COMENTARII PORTOFOLIULI

FIȘĂ TEHNICĂ

Material	metal
Lungime (mm)	450
Lățime (mm)	330
Înălțime Recipient (mm)	700
Înălțime de la sol (mm)	1000
Volum Recipient (litri)	67
Scrumieră	cu scrumieră
Capac	cu capac
Nr. Recipiente (buc)	1
Greutate (kg)	44
Montaj	flanșă
ALTELE	
Stil	contemporan

Cos gunoi.



R. MOLDOVA, DR. CHIBINAU, STR. MIRON DOBTA, 17/2, OF. 513
MOBIL: +373 69 24 74 92 TEL/FAX: +373 22 44 98 95

Nr. 207 - II - SA

Proiectarea traseului pietonal
"Eminescu: o cultura - o ruta in zona transfrontaliera Botosani-Balti"

A.S.P.	V. Stratu	21.04.2022
Arhitect	E. Lemne	21.04.2022

	Etapa	Plansa	Planse
	PE	57	

Mobilier urban, Pavaj.

SC "ARHISTRAT-DECO" S.R.L.
Licența Nr. 040778
seria A MMII din 30 10 12

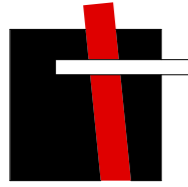

R. MOLDOVA, OR. CHISINAU, STR. M. COSTIN, 17/2, OF. 513 MOBIL: +373 69 24 74 92 TEL/FAX. +373 22 44 98 95
E-MAIL: ARHISTRATDECO@GMAIL.COM ARHISTRATDECObIROU@GMAIL.COM WWW.ARHISTRAT-DECO.COM

ARHISTRAT-DECO

Nr. 207 - I - SA

PROIECT DE EXECUTIE

Proiectarea traseului pietonal
"Eminescu: o cultura - o ruta in zona
transfrontaliera Botosani-Balti"

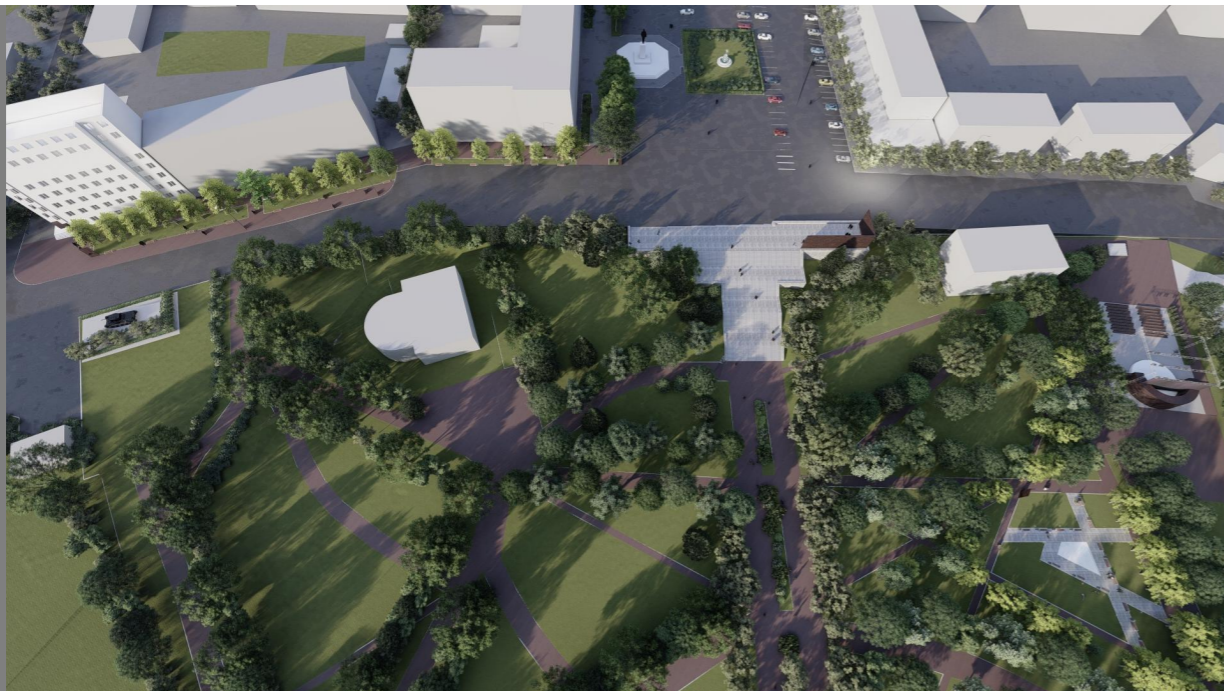

A S P
Arhitect

V. Stratu
E. Lemne

Chişinau 2021

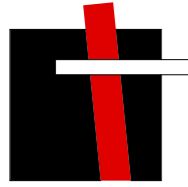

R. MOLDOVA, OR. CHISINAU, STR M. COSTIN, 17/2, OF. 513 MOBIL: +373 69 24 74 92 TEL/FAX.+373 22 44 98 95
E-MAIL: ARHISTRATDECO@GMAIL.COM ARHISTRATDECObIROU@GMAIL.COM WWW.ARHISTRAT-DECO.COM

ARHISTRAT-DECO

Nr. 207-1/2022-REAC

PROIECT DE EXECUTIE

Retele de apa si canalizare

Proiectarea traseului pietonal

“Eminescu: o cultura – o ruta in zona transfrontaliera Botosani-Balti”

A S P
Arhitect

V. Stratu
E. Lemne

Chişinau 2022

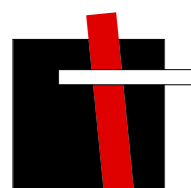

R. MOLDOVA, OR. CHISINAU, STR M. COSTIN, 17/2, OF. 513 MOBIL: +373 69 24 74 92 TEL/FAX.+373 22 44 98 95
E-MAIL: ARHISTRATDECO@GMAIL.COM ARHISTRATDECObIROU@GMAIL.COM WWW.ARHISTRAT-DECO.COM

ARHISTRAT-DECO

Nr. 207-I-REAE/IEE

PROIECT DE EXECUTIE

Compartiment

Retele exterioare de alimentare cu energie electrica 0.4kV si
iluminare electrica exterioara

Proiectarea traseului pietonal

“Eminescu: o cultura - o ruta in zona transfrontaliera Botosani-Balti”

A S P
Arhitect

V. Stratu
E. Lemne

Chişinau 2022

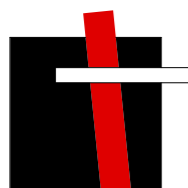

R. MOLDOVA, OR. CHISINAU, STR. M. COSTIN, 17/2, OF. 513 MOBIL: +373 69 24 74 92 TEL/FAX. +373 22 44 98 95
E-MAIL: ARHISTRATDECO@GMAIL.COM ARHISTRATDECObIROU@GMAIL.COM WWW.ARHISTRAT-DECO.COM

ARHISTRAT-DECO

Nr. 207-II-EEF/IEI

PROIECT DE EXECUTIE

Compartiment

Echipament electric de forta
si iluminat electric interior

Proiectarea traseului pietonal

“Eminescu: o cultura – o ruta in zona transfrontaliera Botosani-Balti”

A S P
Arhitect

V. Stratu
E. Lemne

Chişinau 2022