REPUBLICA MOLDOVA
PRIMĂRIA mun. BĂLŢI

РЕСПУБЛИКА МОЛДОВА
ПРИМЭРИЯ мун. БЭЛЦЬ

DISPOZIŢIA PRIMARULUI

РАСПОРЯЖЕНИЕ ПРИМАРА

№ 153
от 24.05.2022

«Об организации и проведении веломарафона, посвященного Всемирному дню велосипеда»

На основании ч.(2) ст. 29 Закона № 436 от 28.12.2006 г. «О местном публичном управлении», ходатайства Общественной Огранизации Спортивный Клуб ”Cycling team Bălți” № 17 от 10.05.2022 г., в целях пропаганды социального велоспорта и активного образа жизни среди населения, -

1. Провести в мун. Бэлць **04 июня 2022 г**., веломарафон, посвященный Всемирному дню велосипеда, в двух этапах:

a) ”Velo fun” (5 км) - для всех любителей велоспорта, старт в 10:30, согласно указанному маршруту в приложении № 1;

b) марафон (15 км) – для подготовленных любителей велоспорта, старт в 11:00, согласно указанному маршруту в приложении № 2;

2. Рекомендовать Инспекторату Полиции Бэлць (г-н Волонтир И.), Региональному Управлению «Норд» НИП ГИП МВД (г-н Врынчану И.), Региональному Управлению «Норд» Генерального Инспектората Карабинеров (г-н Паскарь В.):

- обеспечить общественный порядок и безопасность дорожного движения на утвержденном маршруте во время проведения веломарафона.

3. Управление Коммунального Хозяйства (г-н Зинковский В. И.):

- обеспечить подключение к электросети звуковой аппаратуры на период проведения веломарафона.

4. Отделу пресс-службы:

- обеспечить информирование населения мун. Бэлць по вопросу проведения веломарафона.

5. Контроль за выполнением настоящего распоряжения возложить на заместителя примара мун. Бэлць, г-жу Дубицкую Т. А.

Примар мун. Бэлць

Digitally signed by Grigorişin Nicolai
Date: 2022.05.24 14:26:43 EEST
Reason: MoldSign Signature
Location: Moldova

Григоришин Н. Н.

Приложение № 1
к распоряжению примара
№ 153 от 24.05.2022

Схема маршрута ”Velo fun” (5 км)

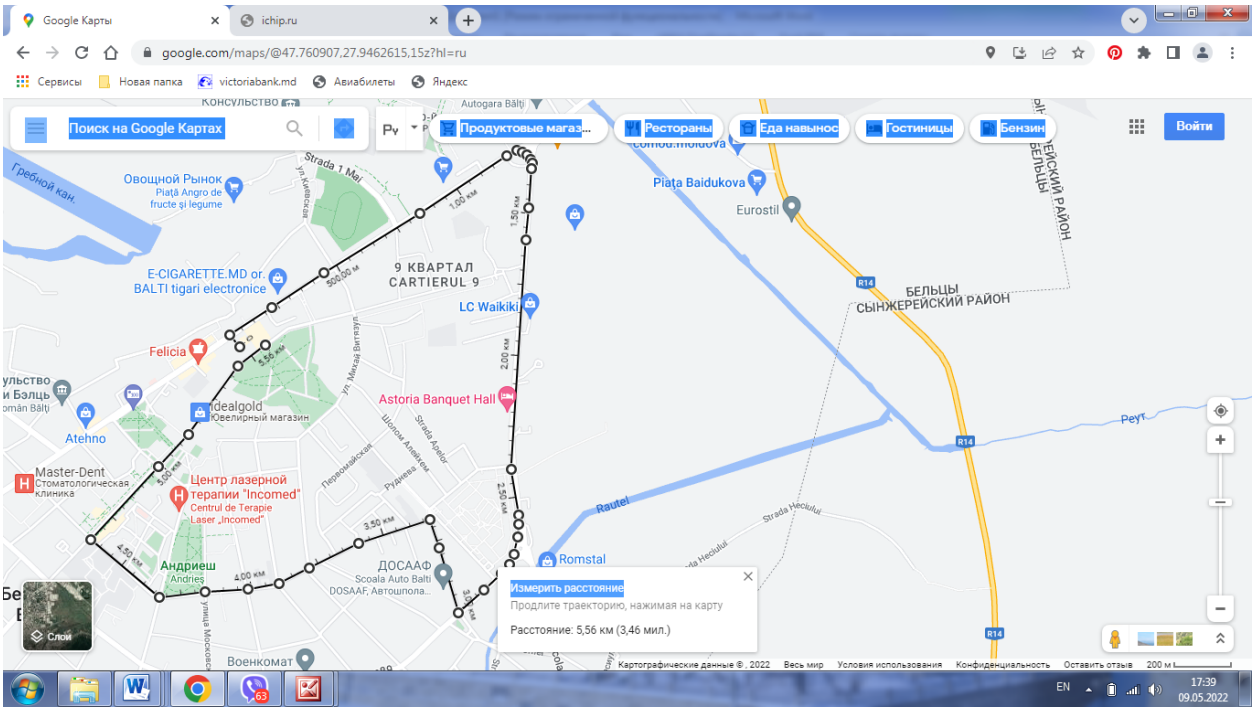

Приложение № 2
к распоряжению примара
№ 153 от 24.05.2022
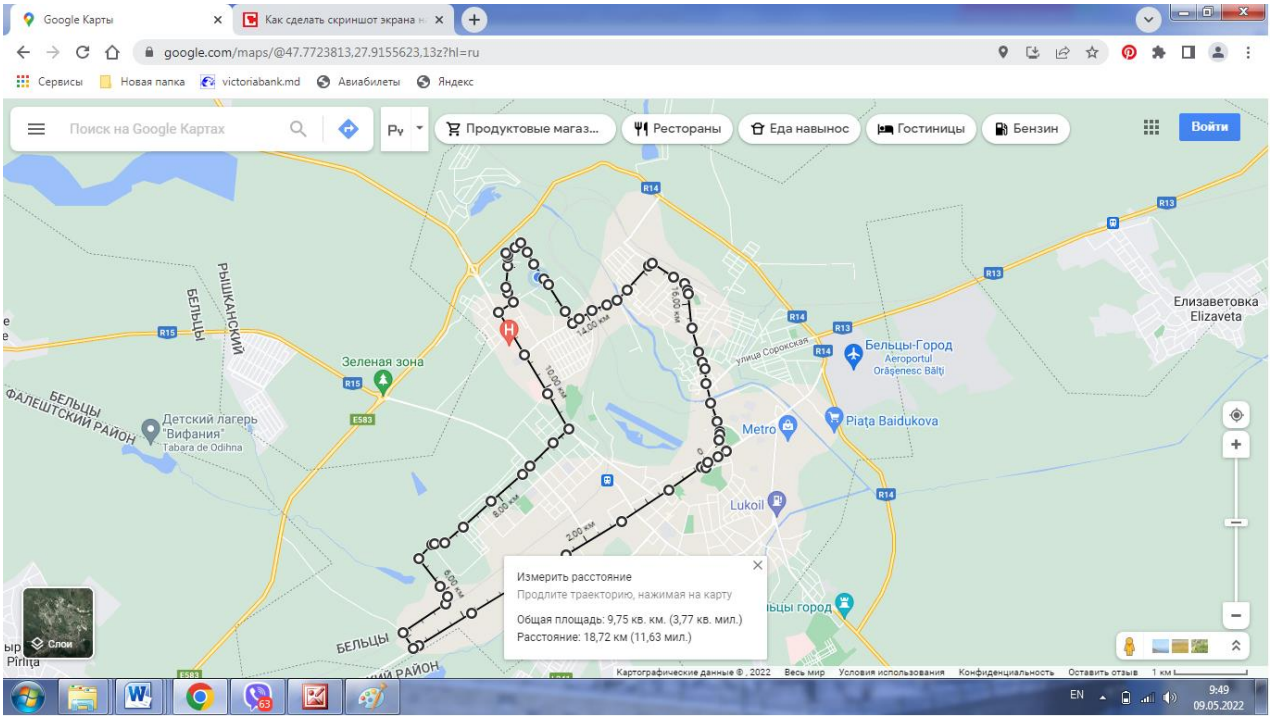
Схема маршрута ”Марафон” (15 км)