Republica Moldova
CONSILIUL
MUNICIPAL BĂLŢI

Республика Молдова
СОВЕТ
МУНИЦИПИЯ БЭЛЬЦ

DECIZIA
РЕШЕНИЕ
№ _____
от _____ 2022 г.

Проект
Перевод

О разрешении на инициирование процедуры
формирования объекта недвижимого имущества
с кадастровым номером 0300201.1177,
находящегося по ул. Михаил Лесечко

В соответствии с ч. (3) ст. 14 Закона РМ о местном публичном управлении № 436-XVI от 28.12.2006 года, Законом РМ о кадастре объектов недвижимого имущества № 1543–XIII от 25.02.1998 года, Законом РМ о формировании объектов недвижимого имущества № 354 от 28.10.2004 года, Законом об основах градостроительства и обустройстве территории № 835 от 17.05.1996 года, на основании предложений земельной комиссии примэрии от 19.04.2022 года и принимая во внимание информацию из регистра недвижимого имущества, -

Совет муниципия Бэлць РЕШИЛ:

1. Разрешить инициировать процедуру формирования объекта недвижимого имущества по ул. Михаил Лесечко, с кадастровым номером 0300201.1177, путем выделения.
2. Настоящее решение может быть оспорено в суде Бэлць (местонахождение: центр, ул. Хотинская, 43) в 30-дневный срок со дня сообщения, согласно положениям Административного кодекса Республики Молдова № 116/2018.
3. Контроль за исполнением настоящего решения возложить на специализированную консультативную комиссию по муниципальному хозяйству, управлению имуществом и защите окружающей среды.

Председательствующий на VI
внеочередном заседании Совета
муниципия Бэлць

Контрассигнует:
Секретарь Совета
муниципия Бэлць Ирина Сердюк

A V I Z

la proiectul de decizie a Consiliului municipal Bălți

Cu privire la permiterea inițierii procedurii de formare a bunului imobil cu numărul cadastral 0300201.1177 amplasat pe str. Nicolae Iorga

Proiectul de decizie în cauză a fost elaborat în conformitate cu art. 14 alin. (3) al Legii RM privind administrația publică locală nr. 436 - XVI din 28.12.2006, Legea RM cadastrului bunurilor imobile nr. 1543–XIII din 25.02.1998, Legea RM cu privire la formarea bunurilor imobile nr. 354 din 28.10.2004, Legea RM privind principiile urbanismului și amenajării teritoriului nr. 835 din 17.05.1996, în baza propunerilor comisiei funciare a primăriei din 19.04.2022.

Luînd în considerație cele expuse mai sus, precum și necesitatea formării sectoarelor de teren separate, considerăm posibil de a examina proiectul de decizie dat la ședința Consiliului municipal Bălți.

Șeful Direcției proprietate municipală și relații funciare ***Galina ZINCOVSCAIA***

Executor:
Șef-adjunct al Direcției
proprietate municipală
și relații funciare
Irina Focșa
20.04.22

Примэрия мун. Бэлць
Юридическое Управление
ул. Индепенденций, 1
тел.: (0231) 5-46-34
(0231) 5-46-35

Primăria mun. Bălți
Direcția Juridică
str. Independenței, 1
tel.: (0231) 5-46-34
(0231) 5-46-35

AVIZ

asupra proiectului de Decizie Consiliului municipal Bălţi
„Cu privire la permiterea inițierii procedurii
de formare a bunului imobil cu numărul cadastral
0300201.1177 amplasat pe str. Mihail Lesecico"

Examinînd proiect al deciziei care a fost elaborat de subdiviziunea de profil a Primăriei municipiului Bălţi responsabilă de proprietatea municipală şi relaţii funciare, Direcţia Juridică a Primăriei mun. Bălţi consideră că în corespundere cu art. 14 alin. (3) al Legii RM privind administraţia publică locală nr. 436 - XVI din 28.12.2006, Legea RM cadastrului bunurilor imobile nr. 1543–XIII din 25.02.1998, Legea RM cu privire la formarea bunurilor imobile nr. 354 din 28.10.2004, Legea RM privind principiile urbanismului şi amenajării teritoriului nr. 835 din 17.05.1996, în baza propunerilor comisiei funciare a primăriei din 19.04.2022 şi luînd în considerație informația din registrul bunurilor imobile, proiectul sus-menţionat poate fi examinat şi aprobat la şedinţa Consiliului municipal Bălţi.

Şeful Direcţiei Juridice **Vitalii BALAN**

27.04.22

I.P. "AGENTIA SERVICII PUBLICE"
DEPARTAMENTUL CADASTRU

***Registrul bunurilor imobile* 03002011177**

Capitolul	**A,B**
Deschis	**01.10.2012**

Subcapitolul I. Bunul imobil

1.0

Bunul imobil **Teren**
Numărul cadastral **0300201.1177**
Adresa **mun. Bălți str. Mihail Lesecico**
Locul amplasării **(reg.b/i nr. 20A)**
Modul de folosință **Pentru construcții**
Suprafața **1.0 ha**
Tipul hotarelor **generale**

Subcapitolul II. Dreptul de proprietate asupra bunului imobil

2.1

Bunul imobil **0300201.1177**
Cota parte **1.0**
Proprietarul **Administrația Publică Locală,**
Domiciliul / Sediul **-**
Temeiul înscrierii **Act de constatare pe teren nr. - din 10.06.2014**
Decizia Primăriei nr. 37/23 din 27.03.2003 (0300/12/17739)
Data înregistrării **26.09.2012**

Subcapitolul III. Grevarea drepturilor patrimoniale

Partea I. Alte drepturi înregistrate.
Nu sunt înscrieri

Partea II. Notări.
Nu sunt înscrieri

Interdicții.
Nu sunt înscrieri

* **Baza de date este actualizată la data de 26.04.2022, orele 21:10:00**

DEPARTAMENTUL CADASTRU

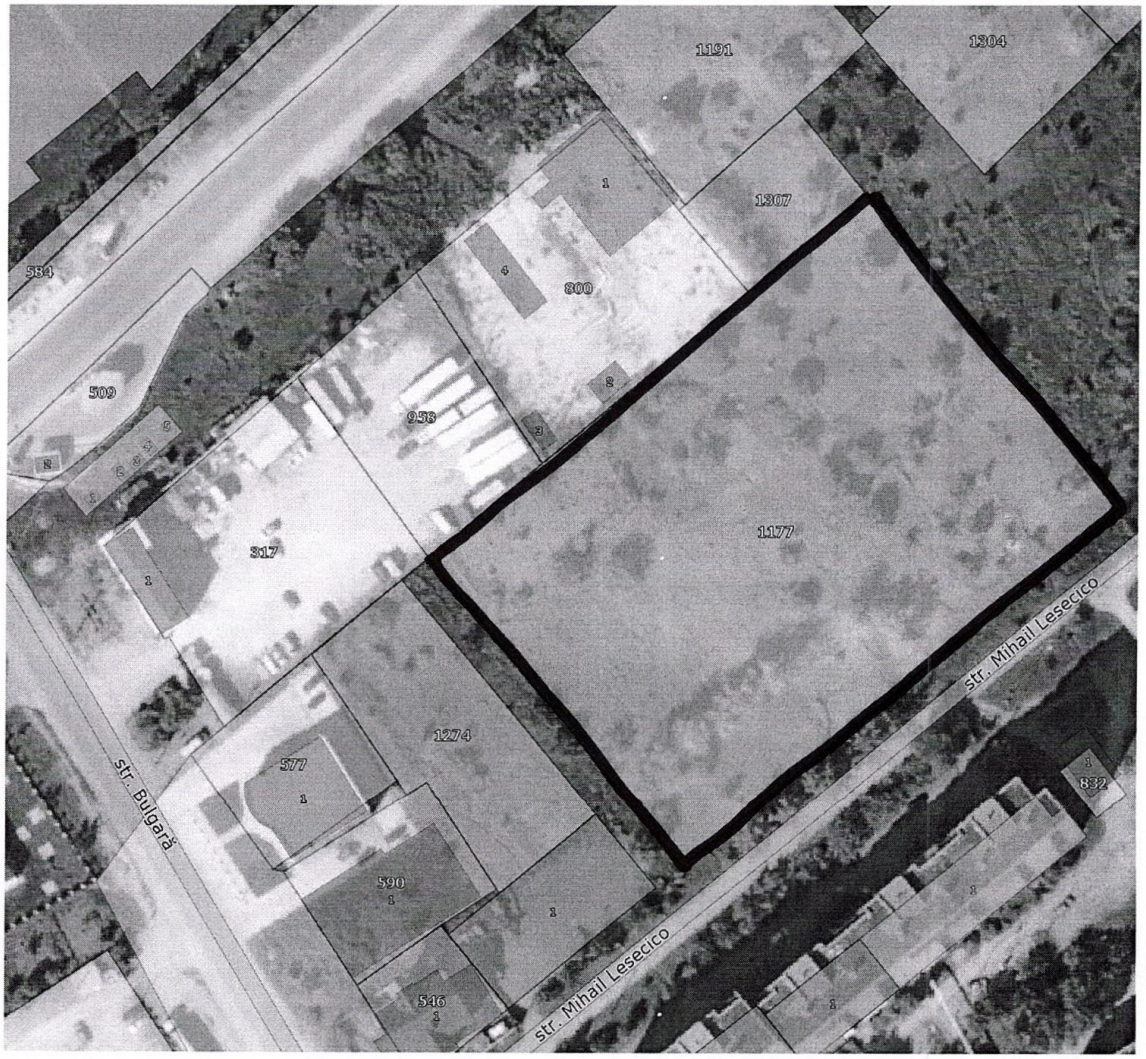
1191
1304
1307
534
800
509
953
1177
317
str. Mihail Lesecico
1274
577
832
str. Bulgară
590
546
str. Mihail Lesecico