Asociaţia Obşteasa „Fondul de fotbal pentru copii şi juniori Bălţi”
REPUBLICA MOLDOVA
MD-3100 mun. Bălţi, str. Tiraspolului 9A
Tel. mob.: 0690 41 525/ 0698 48 285
Email: creciunvaleri@gmail.com

Общественная Организация «Fondul de fotbal pentru copii şi juniori Bălţi»
РЕСПУБЛИКА МОЛДОВА
МД-3100 мун. Бельцы, ул. Тираспольская 9А
Tel. mob.: 0690 41 525/ 0698 48 285
Email: creciunvaleri@gmail.com

№ «18» февраля 2022 г.

Dnu I. Dodoni
p/u includere la ordinea de zi a CMB, compartimentul „Informații”
18.02.22

Секретарю Совета мун. Бэлць
Г-же Сердюк И.М.

Общественное Объединение “Fondul de Fotbal pentru Copii si Juniori Balti” в рамках соглашения о сотрудничестве между Советом мун. Бэлць ОО “Fondul de Fotbal pentru Copii si Juniori Balti”, утвержденное решением Советом мун. Бэлць № 2/53 от 23.02.2017, предоставляет отчёт о проделанных ремонтных работах на мини-футбольном поле с искусственным покрытием, размером 33 м * 18 , расположенного по адресу: мун. Бэлць, ул. Болгарская 19/13.

В отчётном периоде были проделаны следующие работы:

- Подготовлен и проведён 9-и дневный мини футбольный фестиваль;
- Организован тренировочный процесс для трёх младших возрастных категорий детей;
- Произведён текущий ремонт оградительных сеток по периметру игрового поля;
- Работы по благоустройству и озеленению прилегающей территории;
- Произведён технический осмотр и анализ уличной раздевалки, разработан эскиз проекта реконструкции раздевалки.

Впервые у нас в городе был организован мини футбольный фестиваль #SUMMERFOOTFEST2021. Который стартовал 23 июля и закончился 31 июля. На протяжении 9-и дней все желающие могли состязаться в едином противостоянии, мини футбольном матче который закончился со счётом: Олимпия 945 - 942 Спартак. В общей сложности матч продлился 8470 минут, что составило более 141 часа. В мероприятии

PRIMĂRIA MUNICIPIULUI BĂLȚI
PRIMĂRIA MUNICIPIULUI BĂLȚI
DIRECȚIA MANAGEMENTUL DOCUMENTELOR ȘI RELAȚII CU PUBLICUL
Nr de intrare 03-18/1082
18 02 2022

участвовало более 150 спортсменов, а также 15 организаторов. Участвовали как дети так и взрослые спортсмены, а в некоторых случаях даже целыми рабочими коллективами. Идею приняли и жители близлежащих населённых пунктов которые с радостью поучаствовали в фестивале. Была проведена работа как со спортсменами, так и с масс-медиа и партнёрами. Для участников были организованы максимально комфортные условия: были обустроены корты для тени, бесплатно предоставлялась питьевая вода которую нам любезно предоставили два производители бутилированной воды: Aqua Trade и Beermaster, музыкальное сопровождение. По итогам фестиваля самые яркие участники были награждены призами от партнёров. Планируем проводить данное мероприятие ежегодно, так как оно оставило только положительные отклики, был настоящий спортивный азарт. Путём проведения таких мероприятий будем пропагандировать здоровый образ жизни и прививать любовь к любительскому футболу.

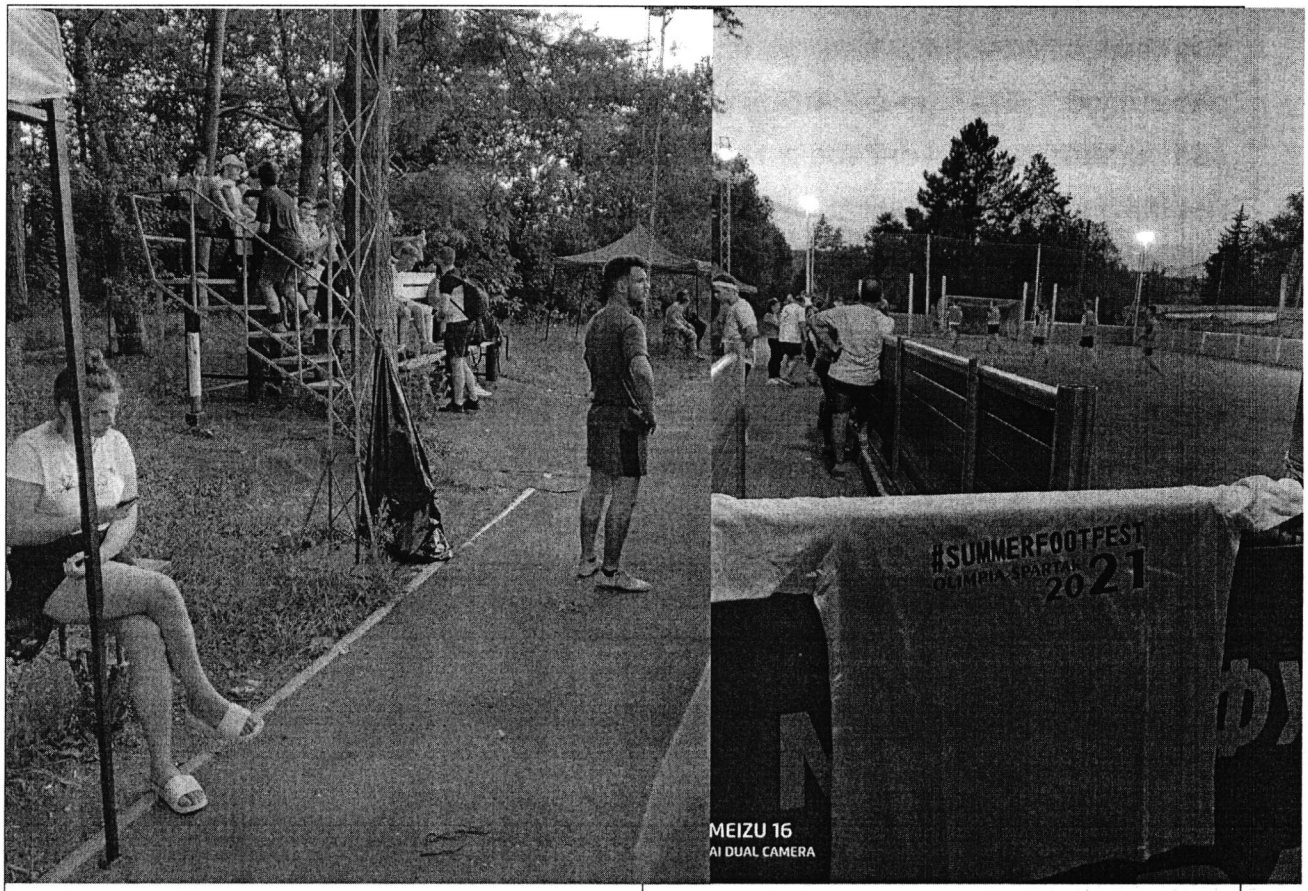

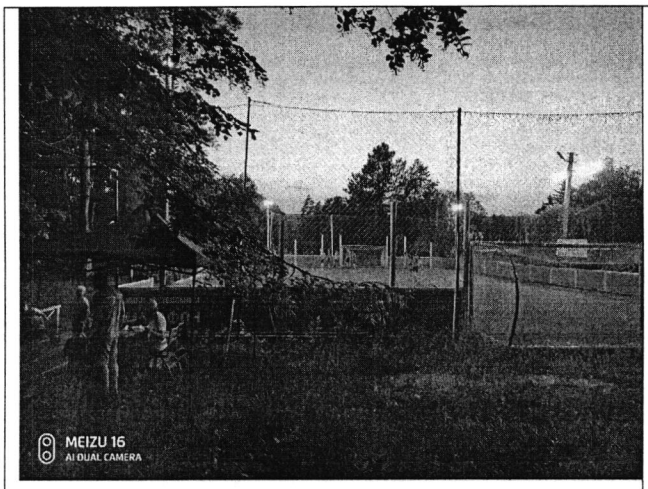
MEIZU 16
AI DUAL CAMERA

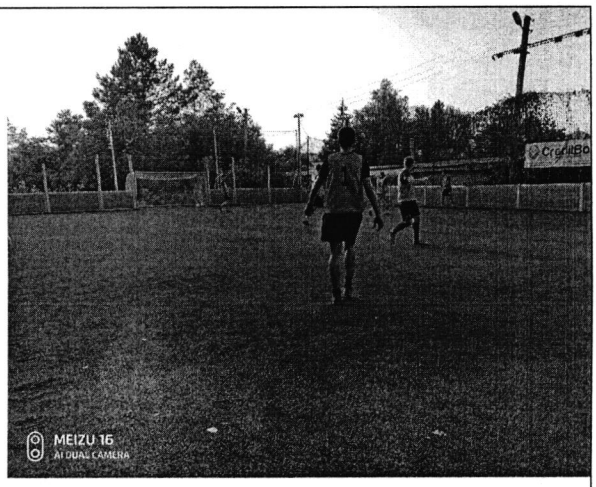
MEIZU 16
AI DUAL CAMERA

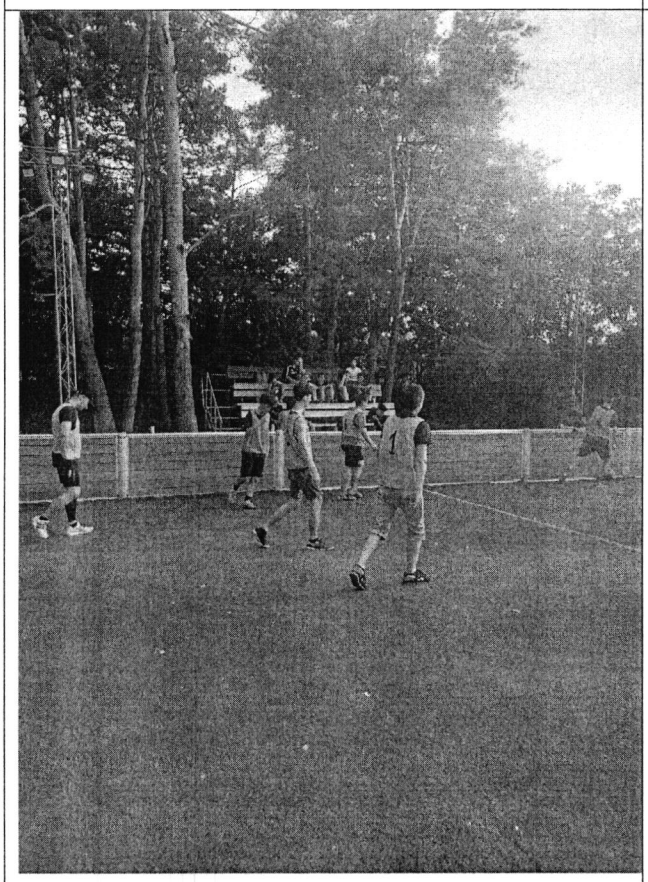

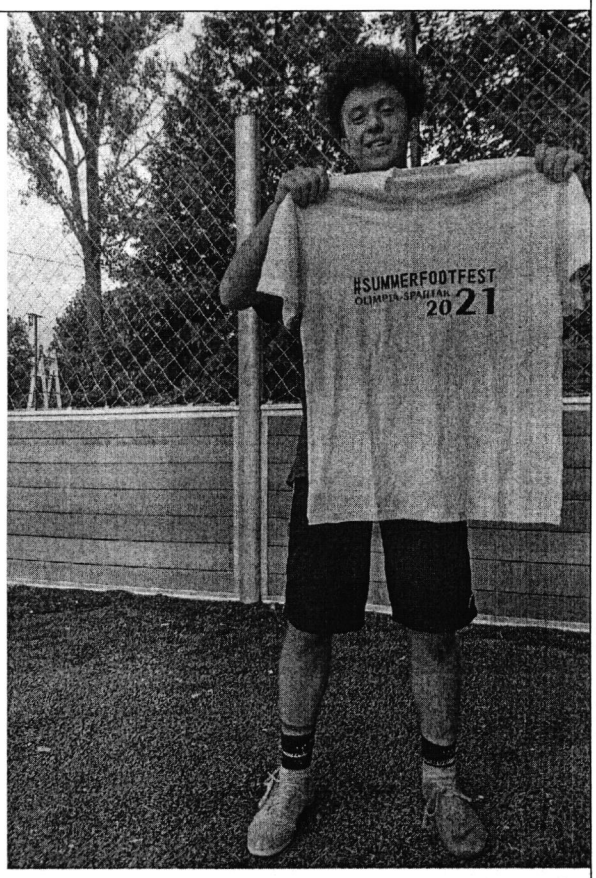
#SUMMERFOOTFEST
OLIMPIA-SPARTAK
2021

macron
macron
macron
macron
macron
NEW YORK

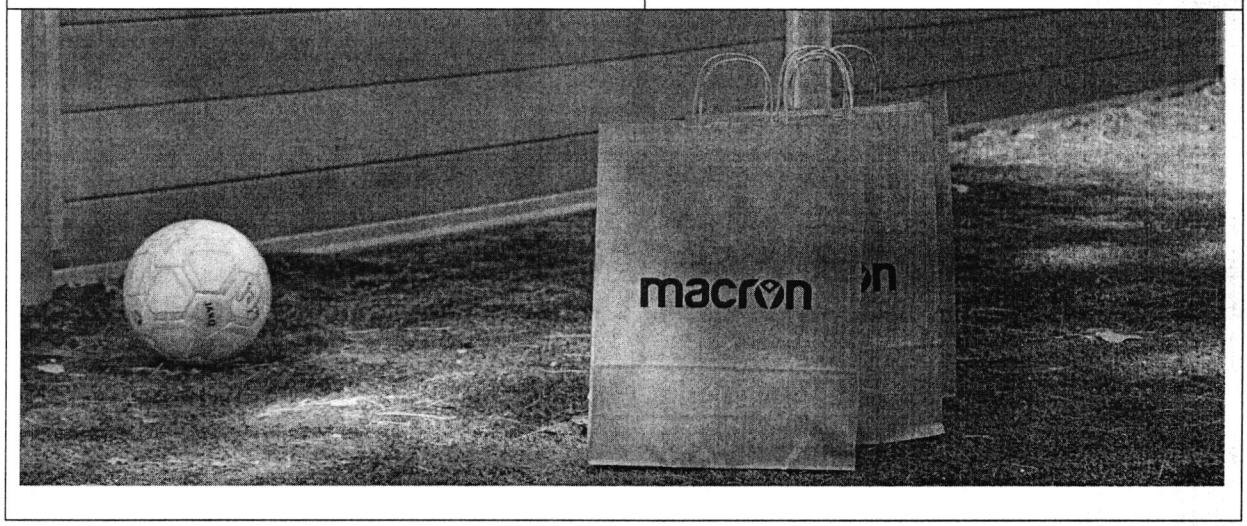

В партнёрстве с футбольным клубом Олимпия Бельцы, который участвует в регулярном чемпионате страны по футболу Дивизия Б Север, была организована спортивная секция для занятий футболом для детей в возрасте от 4 до 13 лет. Организованы три возрастные группы численностью 10-12 детей. Совместными усилиями был закуплен необходимый инвентарь. Тренировки проходят в удобное для детей время и помогают им многосторонне развиваться. Планируется участие детских групп в регулярном детском чемпионате Молдовы по футболу и участия в турнирах организуемых под эгидой Молдавской Федерации Футбола.

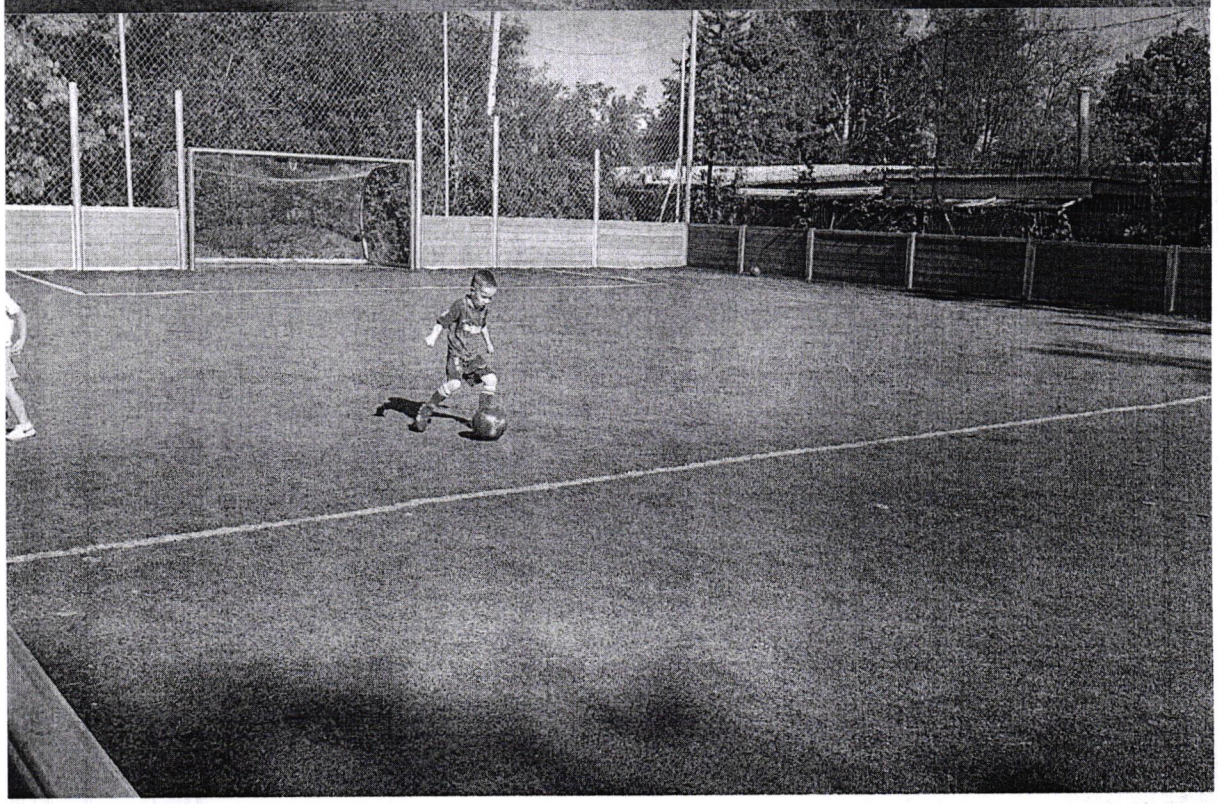

Председатель Общественное Объединение
“Fondul de Fotbal pentru Copii si Juniori Balti” Игорь Константинов