Republica Moldova
CONSILIUL
MUNICIPAL BĂLȚI

Республика Молдова
СОВЕТ
МУНИЦИПИЯ БЭЛЦЬ

DECIZIA
РЕШЕНИЕ
№ _____
от _____ 2021 г.

Проект
Перевод

О передаче в безвозмездное пользование Спотивной специализированной школе футбола дополнительных помещений в здании ТЛ им. «М. Горького», бул. Еминеску, 4

В соответствии с ч. (1), п. b) ч. (2) ст. 14, ст.77 Закона РМ о местном публичном управлении № 436-XVI от 28.12.2006 г.; ст. 4 Закона РМ об административной децентрализации № 435-XVI от 28.12.2006 г.; ст. 9, ст. 10 Закона РМ о публичной собственности административно-территориальных единиц № 523-XIV от 16.07.1999 г.; Кодексом об образовании № 152 от 17.07.2014 г.; Законом РМ об управлении публичной собственностью и ее разгосударствлении № 121-XVI от 04.05.2007 г. с последующими изменениями и дополнениями, руководствуясь Положением о порядке владения, управления и распоряжения муниципальной собственностью на территории мун. Бэлць, утвержденным решением Совета муниципия Бэлць № 16/23 от 24.12.2012 г., ссылаясь на обращение администрации Спортивной Специализированной Школы Футбола № 118 от 03.11.2020 г. и письмо № 964 от 17.11.2020 г. администрации ТЛ «М. Горького», принимая во внимание письмо № 09-04/73 от 03.03.2021 Управления муниципальной собственности и земельных отношений, а также с целью правильного отражения в бухгалтерском учете, -

Совет муниципия Бэлць РЕШИЛ:

1. Передать Спортивной специализированной школе футбола в безвозмездное пользование дополнительные помещения III этажа*, блока А,* здания *ТЛ им. «М. Горького», бул. Еминеску, 4, общей площадью 457,86 м²,* на тех же договорных условиях действующего договора безвозмездного пользования № 67 от 28.03.2013, согласно приложению;
2. Разрешить примару муниципия Бэлць внести соответствующие дополнения в договор безвозмездного пользования № 67 от 28.03.2013.
3. Спортивной специализированной школе футбола в месячный срок принять помещения по акту приёма-передачи, с подписанем соглашения с примэрией муниципия Бэлць о внесении изменений в договор безвозмездного пользования.
4. Отменить решение Совета мун. Бэлць № 15/2 от 10.12.2020 «О размещении Специализироапнной спортивной школы футбола в здании ТЛ им. М. Горького».
5. Настоящее решение может быть оспорено в суде Бэлць (местонахождение: центр, ул. Хотинская, 43) в 30-дневный срок со дня сообщения, согласно положениям Административного кодекса Республики Молдова № 116/2018.
6. Контроль за исполнением настоящего решения возложить на специализированные консультативные комиссии по муниципальному хозяйству, управлению имуществом и защите окружающей среды, по финансово-экономической деятельности и по образованию, социальной защите и здравоохранению.

Председательствующий на III
очередном заседании Совета мун. Бэлць

Контрассигнует:
Секретарь Совета мун. Бэлць Ирина Сердюк

Приложение
к решению Совета мун. Бэлць
№ _____ от_____ 2021

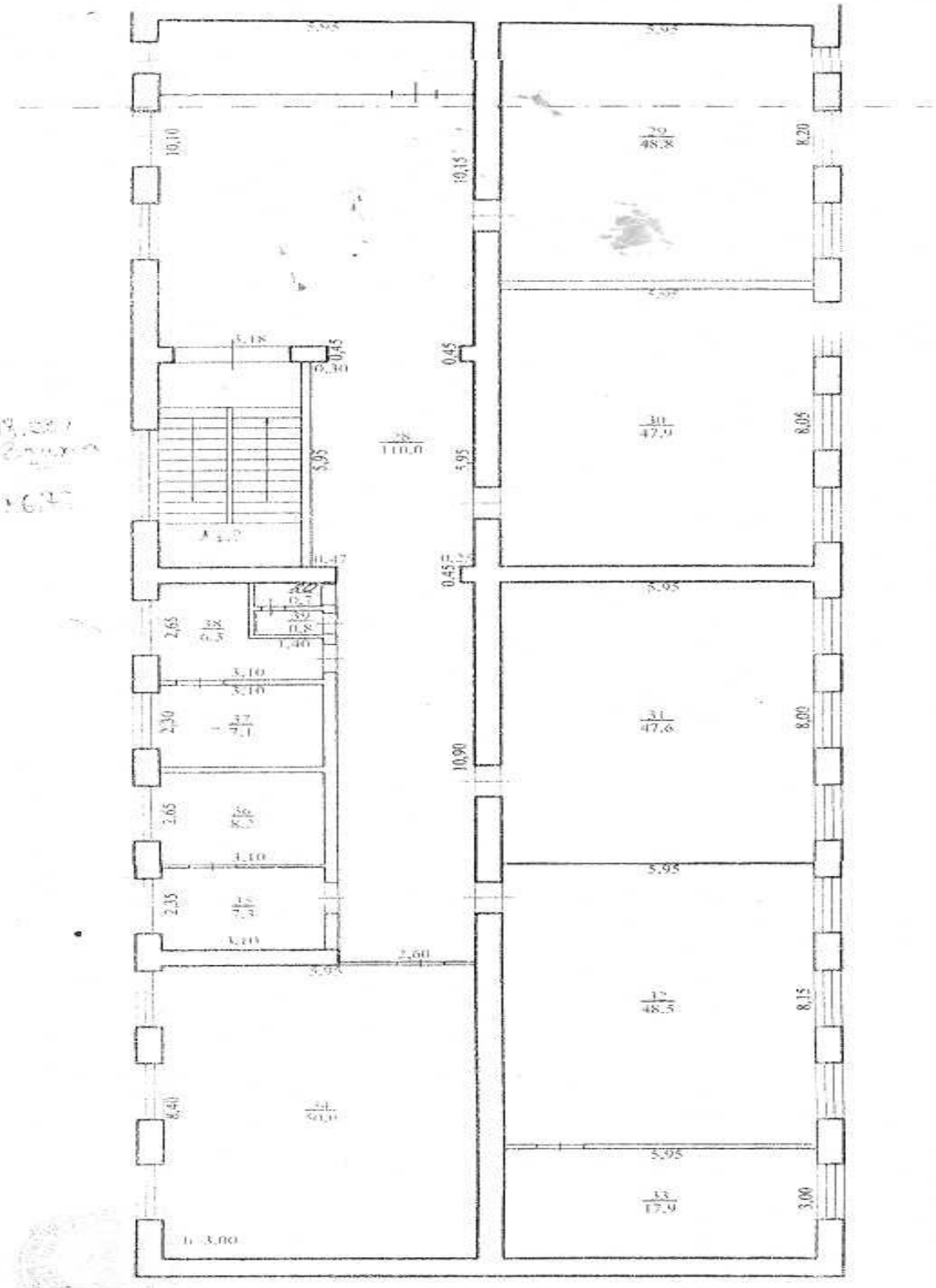

18.12.2013
Executant /N.Belosapca/

Республика Молдова
Управление Образования Молодежи и Спорта

Теоретический лицей им. М.Горького

мун. Бэлць бул. Еминеску 4,
0231- 4-61-88

E-mail: liceu.gorkii@mail.ru

Republica Moldova
Direcția Învățământ Tineret și Sport

Liceul teoretic M. Gorki

mun. Bălți, bul. Eminescu 4,
0231- 4-6

Ana A. Rudnitcaia
spre examinare 18.11.2020

ИО начальника УОМС
г-же Юрченко О. Н.
от директора Теоретического
лицея имени М. Горького
Алексеевой С.В.

MINISTERUL EDUCAȚIEI, CULTURII ȘI CERCETĂRII AL REPUBLICII MOLDOVA
964
17.11.2020

ИНФОРМАЦИЯ

Администрация Теоретического Лицея им. М. Горького доводит до вашего сведения, что в здании лицея в блоке А5,на 3 этаже есть неиспользуемая площадь которая состоит 5 кабинетов, коридора и нескольких вспомогательных помещений. Общая площадь составляет 457,86 кв. м.

1.Площадь кабинетов составляет 260,7 кв. м.
2.Коридор -110 кв. м.
3.Вспомогательные помещения составляют -30,4 кв. м.
4.Лестница 3 этажа составляет- 56,76 кв. м

Директор Теоретического Лицея им. М. Горького ***Алексеева С.В.***

Исполнитель - зам директора по АХЧ Чорненькая Л. В.
Тел. 0231-4-61-88

18.11.20 02-13/515

ŞCOALA SPORTIVĂ
SPECIALIZATĂ DE FOTBAL
din mun. BĂLŢI

REPUBLICA MOLDOVA
MD-3129 mun. Bălți
Bul. Eminescu 4
Tel.: +373 (231) 6-42-28
Mob. 079430156/060945857
e-mail: ssfotbal-balti@yandex.ru

СПЕЦИАЛИЗИРОВАННАЯ
СПОРТИВНАЯ ШКОЛА ФУТБОЛА
мун. БЭЛЦЬ

РЕСПУБЛИКА МОЛДОВА
МД-3129 мун. Бэлць
бул. Еминеску 4
Тел.: +373 (231) 6-42-28
Моб. 079430156/060945857
e-mail: ssfotbal-balti@yandex.ru

№ 118
3 ноября 2020 г.

Примару мун.Бэлць
г-ну Ренато Усатый

В связи с нехваткой помещений для нормального функционирования администрация ССШ Футбола просит рассмотреть возможность выделения дополнительно к занимаемой площади, помещений III этажа, блок А Теоретического Лицея им. М. Горького общей площадью 457,86 м^2 (схема прилагается).

Расходы по содержанию помещений будут производиться за счет ССШ Футбола мун.Бэлць.

И. О. Директора ССШ Футбола _____ Королюк И. Н.

«Согласовано»
Директор ТЛ «М. Горький»
_____ Алексеева С. В.

PRIMĂRIA MUNICIPIULUI BĂLȚI
DIRECȚIA MANAGEMENTUL DOCUMENTELOR ȘI RELAȚII CU PUBLICUL
Nr de intrare 03-13/7008
03 11 2020

Примэрия мун. Бэлць
Юридическое Управление
ул. Индепенденций, 1
тел.: (0231) 5-46-34
(0231) 5-46-35

Primăria mun. Bălți
Direcția Juridică
str. Independenței, 1
tel.: (0231) 5-46-34
(0231) 5-46-35

AVIZ

asupra proiectului de decizie a Consiliului municipal Bălți
"Cu privire la transmiterea în comodat a încăperilor suplimentare
Școlii Sportive Specializate de Fotbal în incinta
LT "M. Gorki", bul. Eminescu 4"

Examinând proiectul de decizie a Consiliului municipal Bălți "Cu privire la transmiterea în comodat a încăperilor suplimentare Școlii Sportive Specializate de Fotbal în incinta LT "M. Gorki", bul. Eminescu 4", care a fost elaborat de subdiviziunea de profil a primăriei mun. Bălți responsabilă de învățământ, tineret și sport, Direcția Juridică a Primăriei mun. Bălți consideră că în conformitate cu art. 14 alin.(l), alin.(2) lit. b), art. 77 din Legea RM privind administrația publică locală nr. 436-XVI din 28.12.2006; art. 4 din Legea RM privind descentralizarea administrativă nr. 435-XVI din 28.12.2006; art. 9, art. 10 din Legea RM privind proprietatea publică a unității administrativ-teritoriale nr. 523-XIV din 16.07.1999; Codul Educației al RM nr. 152 din 17.07.2014; Legea RM privind administrarea și deetatizarea proprietății publice nr. 121-XVI din 04.05.2007 cu modificările și completările ulterioare, ținând cont de prevederile Regulamentului privind modul de posesiune, de folosință și de dispoziție asupra Patrimoniului proprietate municipală pe teritoriul municipiului Bălți, aprobat prin decizia Consiliului municipal Bălți nr. 16/23 din 24.12.2012, precum în baza demersului administrației Școlii Sportive Specializate de Fotbal nr. 118 din 03.11.2020 și demersului administrației LT "M. Gorkii" nr. 964 din 17.11.2020, luând în considerare scrisoarea Direcției proprietate municipală și relații funciare nr. 09-04/73 din 03.03.2021, precum și în scopul reflectării corecte a evidenței contabile, - proiectul sus-menționat poate fi examinat și aprobat la ședința Consiliului municipal Bălți.

Șef - adjunct al Direcției Juridice **Oleg Leahu**

16.03.2021

RAPORT DE SPECIALITATE

la proiectul deciziei Consiliui mun. Bălți

"Cu privire la transmiterea în comodat a încăperilor suplimentare Şcolii Sportive Specializate de Fotbal în incinta LT "M. Gorki", bul. Eminescu 4"

Proiectul deciziei a fost elaborat de către Direcția Învățământ, Tineret și Sport mun. Bălți cu scopul de a oferi spații educaționale pentru discipolii și personalul didactic al Şcolii Sportive Specializate de Fotbal, precum și continuitatea procesului instructiv-educativ în această instituție de învățământ.

Ținând cont de faptul că decizia 15/2 din 10.12.2020 urmează a fi abrogată, din motivul imposibilității semnării contractului de comodat pentru încăperile de la etajul III, blocul A, LT "M. Gorkii", bul. M. Eminescu, 4, cu suprafața totală de 457,86 m², în aceleași condiții contractuale ale contractului de comodat valabil nr. 67 din 28.03.2013, prezenta decizie vine să legifereze necesitatea semnării contractului menționat.

Dat fiind faptul că încăperile actuale utilizate de către ŞSS de Fotbal în incinta LT "M. Gorkii" (etajul I), nu respectă standardele sanitare și epidemiologice (suprafață redusă a spațiilor, lipsa vestiarelor și a blocurilor sanitare suficiente), asigurarea cu spațiu suplimentar a Şcolii de Fotbal (etajul 3, suprafața totală de 457,86 m²), care nu sunt actualmente utilizate de către LT "M. Gorkii" în organizarea aprocesului instructiv-educativ, reprezintă factor favorabil pentru asigurarea unui proces educațional de înaltă calitate și a antrenamentelor bine organizate.

Şcoala Sportivă Specializată de Fotbal se confruntă cu o lipsă acută a spațiilor pentru desfășurarea procesului de instruire, metodic și administrativ, iar lărgirea spațiului aflat în gestiune, va crea premise organizarii de meciuri amicale și internaționale, analizei tacticii de joc a fotbaliștilor cu renume, precum și familiarizării diciplolilor cu speficificul jocurilor de cel mai înalt nivel.

Proiectul deciziei a fost elaborat în conformitate cu art. 14 alin.(l), alin.(2) lit. b), art. 77 din Legea RM privind administrația publică locală nr. 436-XVI din 28.12.2006; art. 4 din Legea RM privind descentralizarea administrativă nr. 435-XVI din 28.12.2006; art. 9, art. 10 din Legea RM privind proprietatea publică a unității administrativ-teritoriale nr. 523-XIV din 16.07.1999; Codul Educației al RM nr. 152 din 17.07.2014; Legea RM privind administrarea și deetatizarea proprietății publice nr. 121-XVI din 04.05.2007 cu modificările și completările ulterioare, ținând cont de prevederile Regulamentului privind modul de posesiune, de folosință și de dispoziție asupra Patrimoniului proprietate municipală pe teritoriul municipiului Bălți, aprobat prin decizia Consiliului municipal Bălți nr.

16/23 din 24.12.2012, precum în baza demersului administrației Școlii Sportive Specializate de Fotbal nr. 118 din 03.11.2020 și demersului administrației LT "M. Gorkii" nr. 964 din 17.11.2020, luând în considerare scrisoarea Direcției proprietate municipală și relații funciare nr. 09-04/73 din 03.03.2021, precum și în scopul reflectării corecte a evidenței contabile.

Aprobarea proiectului în cauză nu implică cheltuieli financiare din bugetul municipal.

Se propune examinarea deciziei în cadrul comisiilor consultative de specialitate pentru gospodărie municipală, administrarea bunurilor și protecția mediului, pentru activități economico-financiare și pentru educație, protecție socială și sănătate publică.

Șef adjunct al DÎTS **O. Iurcenco**