

0.00 = 1 ET



Проектируемый Участок

**Генплан м 1:500**

str. Stefan cel Mare si Sfint

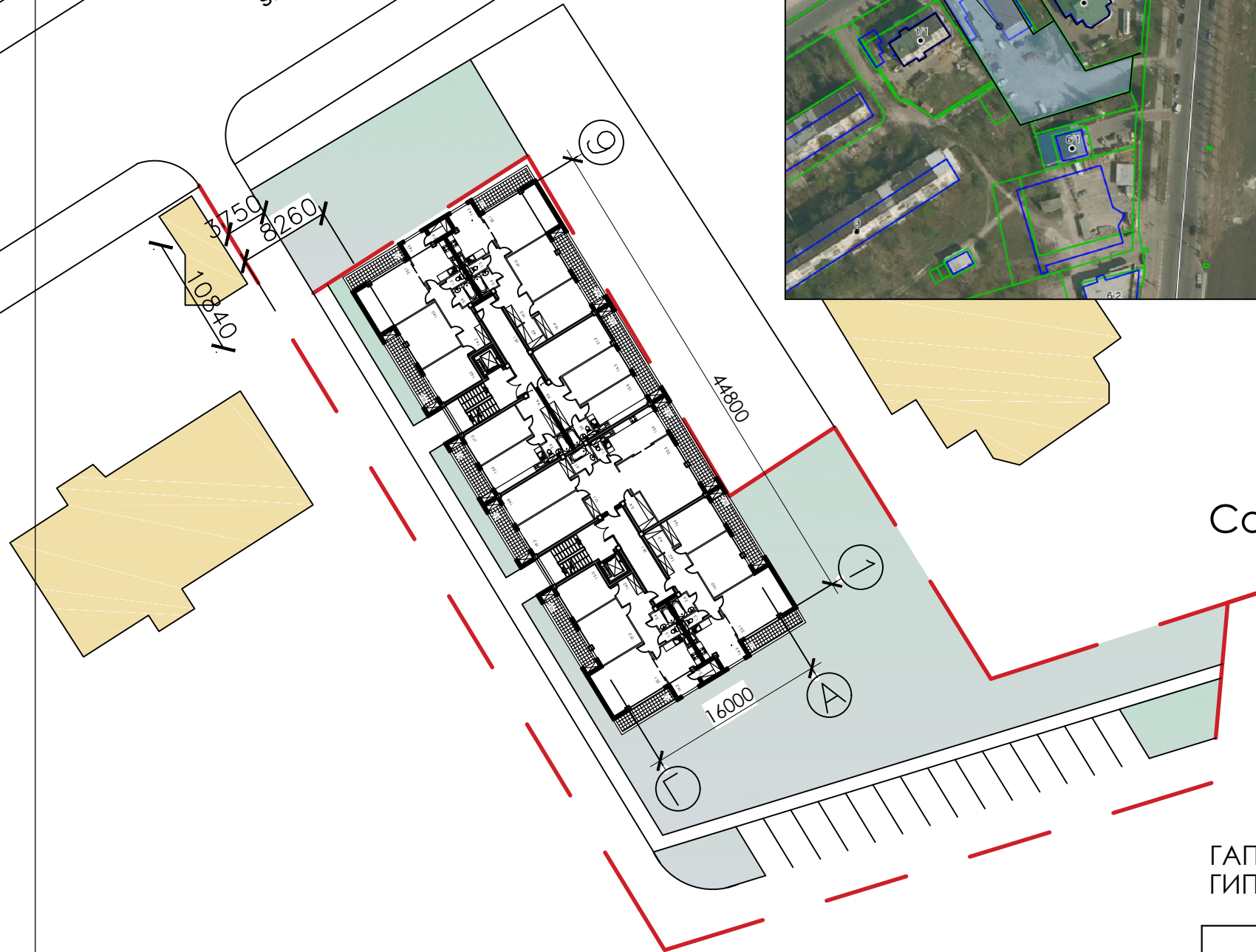

**Ситуационная схема**

**Ведомость основных комплектов рабочих чертежей марки GP**

Обозначение	Наименование	Примечание
032/20 - PG -1	Генеральный план. Общие данные.	
	Разбивочный план.	
032/20 - PG -4	Генплан благоустройства.	

**Ведомость зданий и сооружений**

№	Наименование	Примечание
1	Проектируемое здание	S+P+9ET
2	Сущ. жилой дом	S+P+1ET
3	Сущ. индивидуальный жилой дом	P
4	Сущ. индивидуальный жилой дом	P

Площадь проектируемого участка - 2587.0 m<sup>2</sup>(100%)  
 Площадь застройки - 741.0 m<sup>2</sup>(29 %)

Coordonat:

ГАП Зестре А. Лицензия: серия 2015-ТТ № NR 1430 от 28.07.2015  
 ГИП Руссу Ю. Лицензия: серия 2019-Р № 0329 от 21.08.2019

Proiectul este elaborat în conformitate cu standardele și prevederile actelor legislative și normative în vigoare și asigură realizarea pe întreaga durată de existență a construcțiilor a următoarelor exigente esențiale: A,B,C,D,E,F conform legii Nr. 721 - XIII din 02.02.96.  
 Pericolul alunecarilor de teren lipsește.

AȘP / A.Zestre / C.A.T.P. ser. 2015-P Nr. 1430 din 28.07.2015  
 ISP / Y. Russu / C.A.T.P.ser. 2019-P Nr. 0329 din 21.08.2019

				<b>032/20 - PG</b>					
				Многоквартирный жилой дом по ул. Stefan cel Mare si Sfint -1/2 в г. Бельцы					
Директор <i>Димитрогло</i>							Faza	Plansa	Planse
ГАП. <i>Зестре А.</i>							PS	1	1
Архитект <i>Димитрогло</i>							Заказчик: "TRIMDUCON" SRL		
							Plan general sc. 1:500		
							А.О." ТЕСТОН-З" СЕРИЯ А ММ II N.042896		