



DECIZIA
РЕШЕНИЕ
№ 13/31
от 27.09.2018

Перевод

О передаче приусадебных земельных участков в собственность и внесении изменений в решение Совета мун. Бэлць № 31/13 от 28.11.2002 года «О передаче в частную собственность приусадебных земельных участков» и частичной отмене некоторых решений

В соответствии с п. d) ч. (2) ст. 14, ст. 77 Закона РМ № 436 -XVI от 28.12.2006 года о местном публичном управлении, ст. 11 Земельного Кодекса РМ, ст. 3, 4 Закона РМ № 523-XIV от 16.07.1999 года о публичной собственности административно-территориальных единиц, Постановлением Правительства РМ № 984 от 21.09.1998 года «О некоторых мерах по ускорению процесса приватизации», рассмотрев заявления физических лиц, с представленными документами, -

Совет муниципия Бэлць РЕШИЛ:

1. Передать в частную собственность приусадебные земельные участки владельцам жилых домов и приватизированных квартир, с определением их к землям частной сферы муниципия, согласно приложению № 1.
2. Утвердить геометрический план земельного участка, согласно приложению № 2.
3. Примару муниципия Бэлць г-ну Николаю Григоришину в месячный срок оформить акты, подтверждающие право обладателя земли, согласно приложению № 1.
4. Внести в приложение № 2 к решению Совета мун. Бэлць № 31/13 от 28.11.2002 года «О передаче в частную собственность приусадебных земельных участков» следующее изменение:
 - 4.1. В пункте 200 словосочетание «Губик Павел Ефимович, Договор купли - продажи № 1-611 от 18.07.1969 года, 1/2» - исключить.
5. Отменить пункт 37 приложения № 2 решения Совета мун. Бэлць № 8/10 от 27.10.2005 года «О передаче в частную собственность приусадебных земельных участков при первичной массовой регистрации».
6. Отменить пункт 1 приложения № 10 решения Совета мун. Бэлць № 11/43 от 26.07.2018 года «О передаче приусадебных земельных участков в собственность, частичной отмене решения Совета мун. Бэлць № 3/67 от 24.03.2005 года «О передаче в частную собственность приусадебных земельных участков» и внесении изменений в решение Совета мун. Бэлць № 31/13 от 28.11.2002 года «О передаче в частную собственность приусадебных земельных участков»».
7. Секретарю Совета муниципия Бэлць г-же Ирине Сердюк, в 15-дневный срок направить в адрес Территориальной кадастровой службы мун. Бэлць ГУ «Агентство публичных услуг» и Государственной налоговой инспекции копии настоящего решения.

8. Контроль за исполнением настоящего решения возложить на специализированную консультативную комиссию по муниципальному хозяйству, управлению имуществом и защите окружающей среды.

Председательствующий на XIII
очередном заседании Совета мун. Бэяць

Контрассигнует:
Секретарь Совета мун. Бэяць



Александр Усатый

Ирина Сердюк



Приложение № 1
к решению Совета мун. Бэлць
№ 13/31 от 27.09.2018 года

№ п/п	Ф.И.О. и./ном.	Адрес участка кадастровый номер	Площ. участ. кв.м.	Доля от общей площ. земел. уч-ка	Примечан- ие
1	2	3	4	5	6
1	Янушкевич Я.С. 2002004066668	ул. Св.Николая, 58 0300205289	695 кв.м.	5/16 доли	
2	Кара Т.Н. 2000004133995	ул. К.Стамати, 10 0300313156	703 кв.м.	20,3 % (кв. 4)	
3	Боровецкая А.Е. 0971811048944	ул. Радицев, 46 0300316199	443 кв.м.	100 %	
4	Сербушка С.Д. 2000004175384 Сербушка Б.И. 0982904046941	ул. Дойна, 26 0300322107	480 кв.м.	100 %	
5	Букатарь И. 0972903568184 Букатарь А.И. 0980104047146 Букатарь А.И. 2006004032595 Букатарь Н.И. 0970711040627 Казаненков А.Д. 2004004155818	ул. Феровиарилор, 95 0300102286	522 кв.м.	23 % (кв. 3)	
6	Шокикиу О.Г. 2004004005186	ул. Н.Некрасов, 56 0300308061	443 кв.м.	1/2 доля	
7	Паслауска Е.Г. 2003004030338	пер. Б.Главан, 17/А 0300210281	197 кв.м.	100 %	
8	Пэдуряк Д.И. 2002004058915	ул. К.Брынкуш, 4 0300312280	759 кв.м.	33 % (кв. 1)	
9	Плинская В.И. 2005004002469	пер. И.Л.Каражиале, 10 0300109205	700 кв.м.	1/2 доля	
10	Потехина Н.И. 2004004029290	пер. И.Л.Каражиале, 10 0300109205	700 кв.м.	1/2 доля	



PLANUL GEOMETRIC

Aprobat:

Primarul mun. Bălți _____

Numărul cadastral: 0300109205



Amplasarea bunului



Semne convenționale

- 0300 - numărul cadastral al terenului
- 01 - numărul cadastral al clădirii
- 6 - numărul de adresa
- ∧ - distanțele liniare

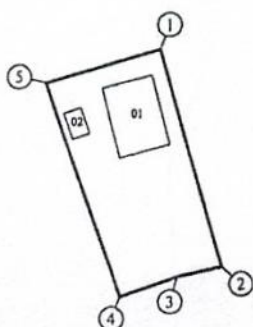

Caracteristicile tehnice ale bunului imobil

Nr. cadastral	Tipul bunului	Suprafața (ha, m.p.)	Destinația	Modul de folosință
0300109205	teren	0,07 ha	intravilan	pentru construcții
0300109205.01	construcție	114 m.p.		casă de locuit individuală
0300109205.02	construcție	13 m.p.		construcție accorie

Catalogul coordonatelor și parametrii hotarului vezi verso.