



**DECIZIA
РЕШЕНИЕ**
nr. 11/36
din 26.07.2018

Cu privire la aprobarea actelor de constatare la modificarea planelor cadastrale/geometrice a sectoarelor de teren din str-la A. Mickiewicz, 5

În conformitate cu art. 14 alin. (3) al Legii RM privind administrația publică locală nr. 436-XVI din 28.12.2006, Legea RM cadastrului bunurilor imobile nr.1543-XII din 25.02.1998, examinînd cererea dlui Albu Iu.V., dnei Albu A.I. din 15.05.2018, cu prezentarea actelor de constatare la modificarea planelor cadastrale/geometrice a sectoarelor de teren din str-la A.Mickiewicz, 5 mun. Bălți cu nr. cadastrale 0300106456 și 0300106488, elaborate de ÎM «Biroul Arhitectură și Sistemalizare», -

Consiliul municipal Bălți DECIDE:

1. Se aprobă actele de constatare la modificarea planelor cadastrale/geometrice a sectoarelor de teren din str-la A.Mickiewicz, 5 mun. Bălți, cu nr. cadastrale 0300106456 și 0300106488, conform anexelor nr. 1 și nr. 2.
2. Se împuternicește primarul municipiului Bălți dl Nicolai Grigorișin, în termen de o lună, să semneze actele de constatare la modificarea planelor cadastrale/geometrice a sectoarelor de teren din str-la A.Mickiewicz, 5 mun. Bălți, cu nr. cadastrale 0300106456 și 0300106488, conform anexelor nr. 1 și nr. 2.
3. Secretarul interimar al Consiliului municipal Bălți dna Ludmila Dovgani, în termen de 15 zile, să expedieze copiile prezentei decizii în adresa dlui Albu Iu.V., dnei Albu A.I. și Serviciului Cadastral Teritorial mun. Bălți ad IP „Agenția Servicii Publice”.
4. Controlul asupra executării prezentei decizii se pune în sarcina comisiei consultative de specialitate pentru gospodărie municipală, administrarea bunurilor și protecția mediului.

Președintele ședinței a XI
ordinară a Consiliului mun. Bălți

Contrasemnează:
Secretarul interimar al Consiliului mun. Bălți



Pavel Buceațchi

Ludmila Dovgani



Anexa nr. 1
la decizia Consiliului mun. Bălți
nr. 11/36 din 26.07.2018

TTT

ÎM „Biroul Arhitectură și Sistemizare”
Denumirea întreprinderii care a executat lucrarea

nr. cad. 0300106456

Dosar tehnic
de actualizare a Planului geometric la modificare

mun. Bălți, str-la Adam Mickiewicz, 5

Seful secție Cadastru Funciar
Conducătorul întreprinderii / filialei

Semnătura

A. Tugui
Numele prenumele

Inginer cadastral certificat

Semnătura

A. Tugui
Numele prenumele

Nr. certificatului: Seria CI Nr.0091 din 22.04.2009
Numărul și data eliberării certificatului

L.Ș.

Bălți 2018

S.N. „Boraul Arhitectură și Inginerie”
denumirea întreprinderii care a executat lucrările

ACT
de constatare pe teren

” ” 20
data

Băile
localitatea

Prezentul act este întocmit de mine, Turcu Adrian inginer cadastral al S.N. „Boraul Arhitectură și Inginerie”
(numele, prenumele) (denumirea întreprinderii, funcția deținută)

în baza cererii nr. 01 din 20-10 2011 privind modificarea planului
cadastral al terenului amplasat pe adresa str. la Adan Pătrășcuț 5, cu numărul cadastral
0300106456, în prezența titularului de drepturi Albu Iuzie Vladislav 03.04.1977
numele, prenumele/ data, luna, anul nașterii/ IDNP

cop. pas. 0993607221918 Albu Anestasa Thoa 16.10.1982 c/p. 2003022058973
în rezultatul cercetărilor s-a constatat:

1. Planul cadastral a fost întocmit en mod selectiv fără act de stabilire

(la atribuirea de către stat a terenurilor în proprietate privată, în cadrul înregistrării masive, în mod selectiv, la cererea proprietarilor,

sau se indică alti momeni de întocmire al planului existent).

2. Planul cadastral nu corespunde cu amplasarea reală a terenului.
(corespunde / nu corespunde)

2-3; 3-4; 5-6; 6-7; 7-8; 8-9; 5-10; 10-1.
în cazul necorespunderii se indică segmentele de hotar cronote

3. Necorespunderea datelor din planul cadastral cu amplasarea reală a terenului se
datorează erorilor la determinarea coordonatelor punctelor de cotitură a hotarului, modificarea samovolnică, sau din alte cauze
(erorilor la determinarea coordonatelor punctelor de cotitură a hotarului, modificarea samovolnică, sau din alte cauze)

Hotarul care nu corespunde cu posesiunea de fapt a terenului.
Amplasarea cronote în spațiu a casei de locuit geometrice cu
în cod: 0300106456.04 care de fapt este pe nr cod: 0300106.488

4. Se propun următoarele modificări ale planului cadastral:

Anticamera planului: se comense nou în baza actului de constatare
(întocmirea planului geometric nou în baza actului de constatare)
cu reparaționarea casei de locuit 04 de pe b.i. cu nr cod: 0300106456
pe b.i. cu nr cod: 0300106488 conform amplasamentului de fapt.
Corectarea hotarului jurat al terenului conform posesiunii
de fapt în planului geometric nou elaborat fără schimbarea suprafeței.

5. În rezultatul modificărilor, suprafața terenului se va modifica conform planului geometric nou care
este parte componentă a prezentului act.

Semnăturile:

Titularul de drept a terenului: Iuzie Albu [semnatura]
Numele, Prenumele

Titularul de drept a terenului: Anastasia Albu [semnatura]
Numele, Prenumele

Executantul lucrărilor: Adrian Turcu [semnatura]
Numele, Prenumele, Funcția

Proprietarii sectoarelor de teren adiacente:
0300106488 Iuzie Albu [semnatura]
Număr cadastral Numele, Prenumele

_____ _____
Număr cadastral Numele, Prenumele semnatura

Act de stabilire a hotarelor terenului

" " 20 18

Bălți
localitatea

1. În temeiul cererii cetățeanului Albu Iurie Vladislav (09.04.1983) c/p 0993007221919, Albu Anastasia Iliia (16.10.1988) c/p 2005022059483

numele, prenumele/ data, luna, anul nașterii/ IDNP

eu, Tugui Andrian Vasile, specialistul pentru reglementarea regimului proprietății funciare
al primăriei Andrei Popa, r-nul mun. Bălți, am stabilit hotarele sectorului de teren, cu
destinația intravilan, modul de folosință pentru construcții, amplasat pe adresa str-la Adam Mickiewicz
5 cu nr. cadastral 0300106456.

Terenul este atribuit proprietate privată în temeiul Contract de donație
(în proprietate privată, folosință, gestiune)

Nr. 1121 din 24.01.2011.

1 La executarea lucrărilor de stabilire a hotarelor terenului au fost prezenți adiacenții:

Numărul cadastral	Numele, Prenumele	data, luna, anul nașterii	IDNP
_____	_____	_____	_____
_____	_____	_____	_____
_____	_____	_____	_____

2. Măsurările pe teren s-au efectuat de către inginerul cadastral al întreprinderii Întreprindere Municipală „Biroul Arhitectură și Sistemalizare”

denumirea întreprinderii care a executat lucrarea

domnul (dna) Andrian Tugui
Numele, Prenumele

3. Pe teren s-au efectuat măsurări de racordare a punctelor de cotitură la elemente stabile și de lungă durată identificate pe teren. Punctele de cotitură a hotarului în număr de 16 bucăți și descrierea elementelor de hotar sunt indicate pe schema de stabilire a hotarului, anexă la prezentul act.

Mențiuni: Persoanele prezente la stabilirea hotarelor terenului își asumă întreaga răspundere pentru identificarea hotarelor bunului imobil măsurat, acceptă poziția hotarelor stabilite și confirmă că prin stabilirea hotarelor nu se efectuează o tranzacție ascunsă. Persoanele prezente sunt informate că prezentul Act și planul geometric al terenului măsurat, vor fi transmise oficiului cadastral teritorial, pentru actualizarea planului cadastral și efectuarea modificărilor în Registrul bunurilor imobile.

1 După executarea lucrărilor de stabilire a hotarelor au refuzat să semneze prezentul act următorii titulari de drepturi:

_____	_____	_____
_____	_____	_____

4. Prezentul act este întocmit în două exemplare, dintre care: unul se prezintă titularului de drept asupra terenului ale cărui hotare au fost stabilite, al doilea exemplar - se îndosariază în raportul lucrării și va fi păstrat la

executantul lucrării. La solicitarea titularilor de drepturi a terenurilor adiacente, acestora li se eliberează copii ale actului de stabilire a hotarelor.

Semnăturile

Specialistul pentru reglementarea regimului:
proprietății funciare al primăriei

Andrei Popa
Numele, Prenumele, funcția

semnătura

Titularul de drept asupra terenului:

Iurie Albu
Numele, Prenumele

semnătura

Titularul de drept asupra terenului:

Anastasia Albu
Numele, Prenumele

semnătura

Executantul lucrărilor de măsurare:

Andrian Tugui
Numele, Prenumele

semnătura

Titularii de drept asupra terenurilor adiacente:

de la _____ la _____
Numărul cadastral Numele Prenumele semnătura

de la _____ la _____
Numărul cadastral Numele Prenumele semnătura

Mentiuni:

Notă:

Dacă stabilirea hotarului se efectuează fără participarea titularilor de drepturi adiacente punctele din act cu mențiunea „1”, nu se completează.

Schema de stabilire a hotarelor terenului

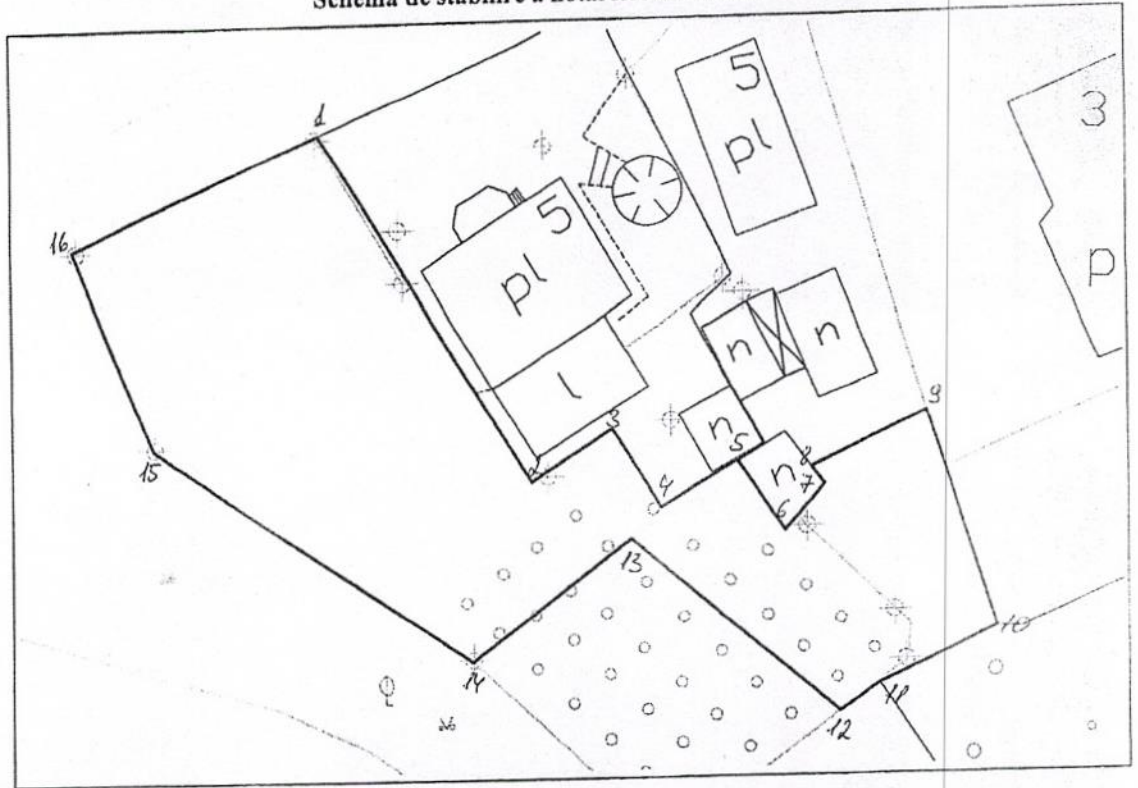

Descrierea hotarelor:

Hotarul conține 16 puncte de cotitură și este materializat după cum urmează:

- de la 1 la 5 - grădina din lemn, proprietate privată
- de la 5 la 8 - mărginea peretelui construcției, proprietate publică
- de la 8 la 9 - grădina din lemn, proprietate privată
- de la 9 la 10 - gărd existent, proprietate publică
- de la 10 la 11 - gărd existent, proprietate privată
- de la 11 la 16 - gărd existent, proprietate publică
- de la 16 la 1 - gărd existent, proprietate publică, str. la Adam Mickiewicz
- de la ___ la ___ - _____
- de la ___ la ___ - _____
- de la ___ la ___ - _____
- de la ___ la ___ - _____
- de la ___ la ___ - _____

Semnăturile:

Specialistul pentru reglementarea regimului:

proprietății funciare al primăriei

Andrei Popa
Numele, Prenumele, funcția _____
semnătura _____

Titularul de drept asupra terenului:

Iurie Albu
Numele, Prenumele _____
semnătura _____

Titularul de drept asupra terenului:

Anastasia Albu
Numele, Prenumele _____
semnătura _____

Executantul lucrărilor de măsurare:

Andrian Tugui
Numele, Prenumele _____
semnătura _____

¹ Titularii de drept asupra terenurilor adiacente:

de la ___ la ___ Numărul cadastral _____ Numele Prenumele _____ semnătura _____

Notă: Dacă stabilirea hotarului se efectuează fără participarea titularilor de drepturi adiacente punctele din act cu mențiunea „¹”, nu se completează.



PLANUL GEOMETRIC

Aprobat:
Primarul mun. Bălți

Numărul cadastral: 0300106456

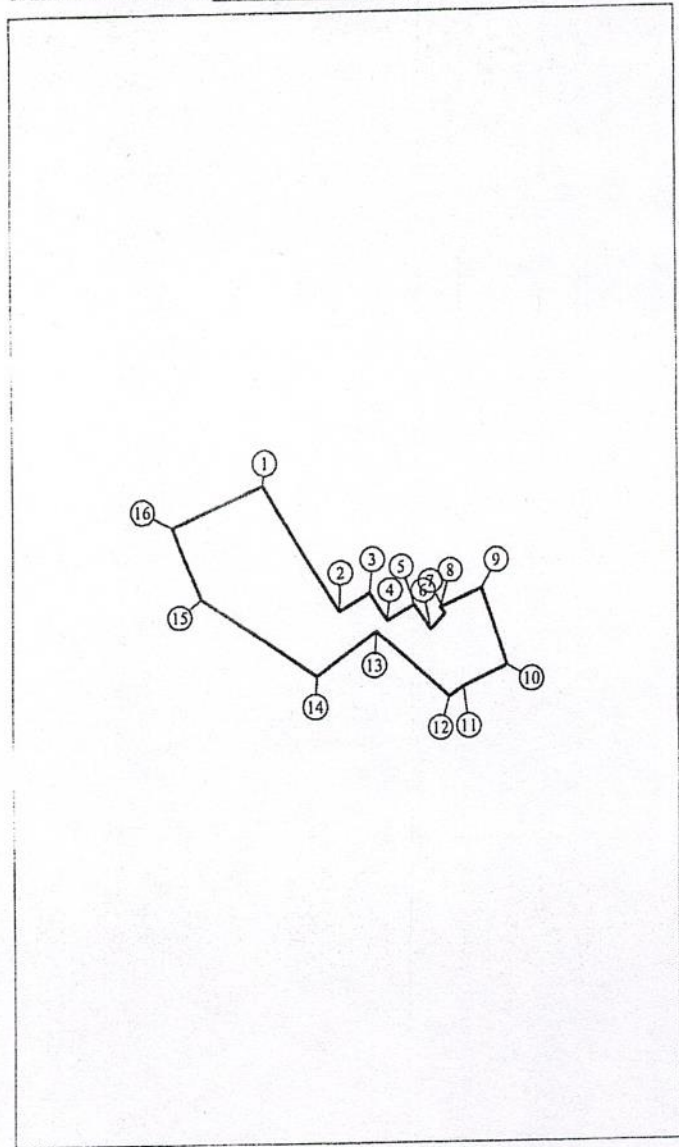

Amplasarea bunului

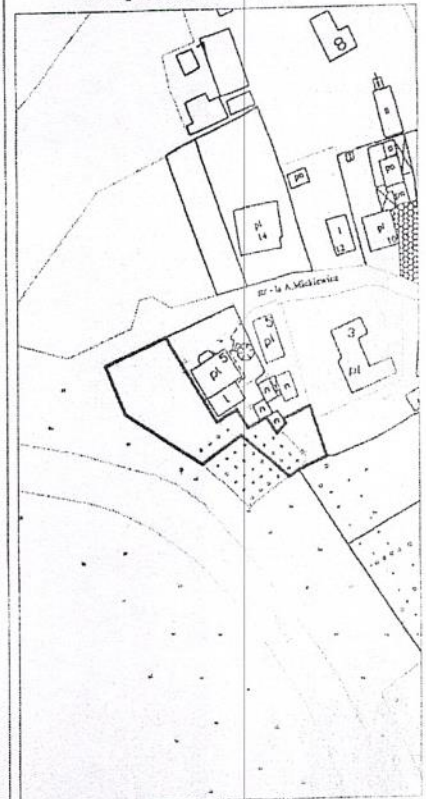

Semne convenționale

- 0300 - numărul cadastral al terenului
- 01 - numărul cadastral al clădirii
- 6 - numărul de adresa
- ^ - distanțele liniare

Caracteristicile tehnice ale bunului imobil

Nr. cadastral	Tipul bunului	Suprafața (ha, m.p.)	Destinația	Modul de folosință
0300106456	teren	0,0723 ha	intravilan	pentru construcții

Catalogul coordonatelor și parametrii hotarului vezi verso.

CATALOGUL COORDONATELOR

Tipul hotarelor: Generale

Nr	x	y	d
1	293186.36	164220.90	24.25
2	293165.64	164233.49	5.86
3	293168.73	164238.47	5.53
4	293164.00	164241.33	5.29
5	293166.66	164245.90	5.03
6	293162.47	164248.69	3.54
7	293165.11	164251.05	1.32
8	293166.17	164250.27	7.65
9	293169.38	164257.21	13.62
10	293156.42	164261.39	7.92
11	293153.10	164254.20	2.88
12	293151.50	164251.80	16.27
13	293162.17	164239.52	12.13
14	293154.92	164229.79	23.02
15	293167.93	164210.80	12.81
16	293179.78	164205.94	16.34
1	293186.36	164220.90	

Adiacenții:

De la 1 la 5 - proprietate privată 0300106488
 De la 5 la 8 - proprietate publică 0300106280
 De la 8 la 10 - proprietate privată 0300106488
 De la 10 la 11 - proprietate publică 0300106503
 De la 11 la 16 - proprietate publică (fără înregistrare)
 De la 16 la 1 - proprietate publică str-la Adam Mickiewicz
 De la ___ la ___ - _____
 De la ___ la ___ - _____

Mențiuni: _____

COORDONAT		EXECUTANT	
-		Denumirea întreprinderii, executant al lucrării: <i>Întreprindere Municipală "Biroul Arhitectură și Sistemizare"</i>	
* -		Tipul lucrării: <i>Act de constatare la modificarea hotarelor</i>	
Specialistul în reglementarea regimului funciar: * <i>Andrei Popa</i>		Adresa bunului: <i>mun. Bălți, str-la Adam Mickiewicz, 5</i>	
Titularul de drepturi: <i>Albu Iurie Vladislav</i>		Director ÎM "Biroul Arhitectură și Sistemizare" <small>Contabilizator/Verificat</small>	 Semnătură, stampila <i>E. Grati</i>
<i>Albu Anastasia Ilia</i>		Inginer cadastral certificat Certificat CI nr. 0091 din 22.04.2009 Executant, Certificat, seria/nr/data	 Semnătură <i>A. Ţugui</i>
		Data elaborării: <small>(data inspecției în teren)</small>	Sistem de coordonate: MOLDREF'99 Scara: 1:1000



ÎM „Biroul Arhitectură și Sistemizare”
Denumirea întreprinderii care a executat lucrarea

nr. cad. 0300106488

Dosar tehnic
de actualizare a Planului geometric la modificare
mun. Bălți, str-la Adam Mickiewicz, 5

Seful secție Cadastru Funciar
Conducătorul întreprinderii / filialei

Semnatura

A. Tugui
Numele prenumele

Inginer cadastral certificat

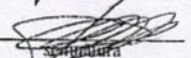
Semnatura

A. Tugui
Numele prenumele

Nr. certificatului: Seria CI Nr.0091 din 22.04.2009
Numărul și data eliberării certificatului

L.Ș.

Bălți 2018

J.M. Bisoul Arhitectură și Servicii
denumirea întreprinderii care a executat lucrările

ACT
de constatare pe teren

" " data 20

Băile
localitatea

Prezentul act este întocmit de mine, Tupuș Andreu inginer cadastral al _____
(numele, prenumele) (denumirea întreprinderii, funcția deținută)

în baza cererii nr. _____ din 20 10 2017 privind modificarea planului
cadastral al terenului amplasat pe adresa str. la Aden Mickiewicz 5, cu numărul cadastral
0300106488, în prezența titularului de drepturi Albu Zorice Vladislava
numele, prenumele data, luna, anul nașterii/ IDNP

09.04.1983, cod personal 0595007221919

În rezultatul cercetărilor s-a constatat:

1. Planul cadastral a fost întocmit în mod selectiv fără act de delimitare

(la atribuirea de către stat a terenurilor în proprietate privată, în cadrul înregistrării masive, în mod selectiv, la cererea proprietarilor,

sau se indică alt moment de întocmire al planului existent).

2. Planul cadastral nu corespunde cu amplasarea reală a terenului.

(corespunde/nu corespunde)

1-2 ; 2-3 ; 3-4 ; 5-8 ; 7-8

în cazul necorespunderii se indică segmentele de hotar eronate

3. Necorespunderea datelor din planul cadastral cu amplasarea reală a terenului se
datorează erorilor la determinarea coordonatelor punctelor de cotitură a hotarului, modificarea samovolnică, sau din alte cauze

la hotarul care nu corespunde cu posesiunea de fapt a terenului.

Amplasarea eronată în spațiu a casei de locuit individuală
cu nr. cad. 0300106456.04 care de fapt este pe nr. cad. 0300106488.

4. Se propun următoarele modificări ale planului cadastral:

Intocmirea planului geometric nou în baza actului de constatare
(întocmirea planului geometric nou în baza actului de constatare)

cu repositionarea casei de locuit 04 de pe b.i. cu nr. cad. 0300106456
pe b.i. cu nr. cad. 0300106488 conform punctelor de delimitare de fapt.

Corectarea hotarului pe baza actului de constatare și a planului geometric nou elaborat fără echivalențe cadastrale.

5. În rezultatul modificărilor, suprafața terenului se va modifica conform planului geometric nou care
este parte componentă a prezentului act.

Semnăturile:

Titularul de drept a terenului: Zorice Albu _____
Numele, Prenumele semnătura

Titularul de drept a terenului: _____
Numele, Prenumele semnătura

Executantul lucrărilor: Andrei Tupuș _____
Numele, Prenumele, Funcția semnătura

Proprietarii sectoarelor de teren adiacente:
0300106456 Zorice Albu _____
Număr cadastral Numele, Prenumele semnătura

0300106456 Andreas Albu _____
Număr cadastral Numele, Prenumele semnătura

Act de stabilire a hotarelor terenului

" 14 " mai 20 18

Bălți
localitatea

I. În temeiul cererii cetățeanului Albu Iurie Vladislav (09.04.1983) c/p 0993007221919, Albu Anastasia Iliia (16.10.1988) c/p 2005022059483

numele, prenumele/ data, luna, anul nașterii/ IDNP

eu, Tugui Andrian Vasile, specialistul pentru reglementarea regimului proprietății funciare

numele, prenumele

al primăriei Andrei Popa, r-nul mun. Bălți, am stabilit hotarele sectorului de teren, cu destinația intravilan, modul de folosință pentru construcții, amplasat pe adresa str-la Adam Mickiewicz 5 cu nr. cadastral 0300106488.

Terenul este atribuit proprietate privată în temeiul Contract de donație.

(în proprietate privată, folosință, gestiune)

Nr. 1923 din 12.03.2014.

¹ La executarea lucrărilor de stabilire a hotarelor terenului au fost prezenți adiacenții:

Numărul cadastral	Numele, Prenumele	data, luna, anul nașterii	IDNP
_____	_____	_____	_____
_____	_____	_____	_____
_____	_____	_____	_____

2. Măsurările pe teren s-au efectuat de către inginerul cadastral al întreprinderii Întreprindere Municipală „Biroul Arhitectură și Sistemătizare”

denumirea întreprinderii care a executat lucrarea

domnul (dna) Andrian Tugui

numele, prenumele

3. Pe teren s-au efectuat măsurări de racordare a punctelor de cotitură la elemente stabile și de lungă durată identificate pe teren. Punctele de cotitură a hotarului în număr de 10 bucăți și descrierea elementelor de hotar sunt indicate pe schema de stabilire a hotarului, anexă la prezentul act.

Mențiuni: Persoanele prezente la stabilirea hotarelor terenului își asumă întreaga răspundere pentru identificarea hotarelor bunului imobil măsurat, acceptă poziția hotarelor stabilite și confirmă că prin stabilirea hotarelor nu se efectuează o tranzacție ascunsă. Persoanele prezente sunt informate că prezentul Act și planul geometric al terenului măsurat, vor fi transmise oficiului cadastral teritorial, pentru actualizarea planului cadastral și efectuarea modificărilor în Registrul bunurilor imobile.

¹ După executarea lucrărilor de stabilire a hotarelor au refuzat să semneze prezentul act următorii titulari de drepturi:

_____	_____
_____	_____

4. Prezentul act este întocmit în două exemplare, dintre care: unul se prezintă titularului de drept asupra terenului ale cărui hotare au fost stabilite, al doilea exemplar - se îndosariază în raportul lucrării și va fi păstrat la

executantul lucrării. La solicitarea titularilor de drepturi a terenurilor adiacente, acestora li se eliberează copii ale actului de stabilire a hotarelor.

Semnăturile

Specialistul pentru reglementarea regimului:

proprietății funciare al primăriei

Andrei Popa
Numele, Prenumele, funcția

semnătura

Titularul de drept asupra terenului:

Iurie Albu
Numele, Prenumele

semnătura

Titularul de drept asupra terenului:

Anastasia Albu
Numele, Prenumele

semnătura

Executantul lucrărilor de măsurare:

Andrian Țugui
Numele, Prenumele

semnătura

¹ Titularii de drept asupra terenurilor adiacente:

de la ____ la ____
Numărul cadastral Numele Prenumele semnătura

de la ____ la ____
Numărul cadastral Numele Prenumele semnătura

Mențiuni:

Notă:

Dacă stabilirea hotarului se efectuează fără participarea titularilor de drepturi adiacente punctele din act cu mențiunea „¹”, nu se completează.

Schema de stabilire a hotarelor terenului

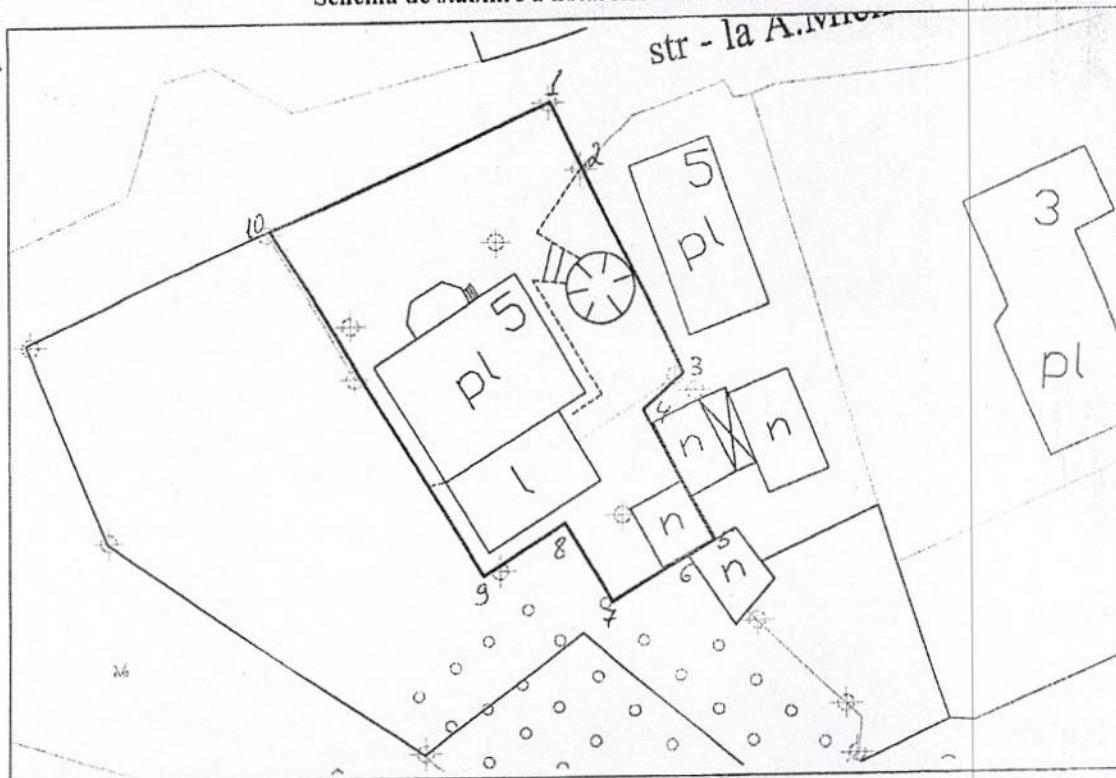

Descrierea hotarelor:

Hotarul conține 10 puncte de cotitură și este materializat după cum urmează:

- de la 1 la 2 - gard existent, proprietate publică d-lu Adam Mickiewicz
 de la 2 la 3 - gard existent, proprietate privată
 de la 3 la 4 - țâmbu din lemn, proprietate privată
 de la 4 la 5 - țâmbu din lemn, proprietate privată
 de la 5 la 6 - marginea curții din față, proprietate publică
 de la 6 la 10 - țâmbu din lemn, proprietate privată
 de la 10 la 1 - gard existent, proprietate publică
 de la ___ la ___ - _____
 de la ___ la ___ - _____
 de la ___ la ___ - _____
 de la ___ la ___ - _____
 de la ___ la ___ - _____

Semnăturile:

Specialistul pentru reglementarea regimului:

proprietății funciare al primăriei

Andrei Popa
Numele, Prenumele, funcția _____ semnătura _____

Titularul de drept asupra terenului:

Iurie Albu
Numele, Prenumele _____ semnătura _____

Titularul de drept asupra terenului:

Anastasia Albu
Numele, Prenumele _____ semnătura _____

Executantul lucrărilor de măsurare:

Andrian Tugui
Numele, Prenumele _____ semnătura _____

¹ Titularii de drept asupra terenurilor adiacente:

de la ___ la ___ Numărul cadastral _____ Numele Prenumele _____ semnătura _____

Notă: Dacă stabilirea hotarului se efectuează fără participarea titularilor de drepturi adiacente punctele din act cu mențiunea „¹”, nu se completează



PLANUL GEOMETRIC

Aprobat:
Primarul mun. Bălți

Numărul cadastral: 0300106488

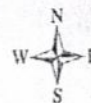

Amplasarea bunului

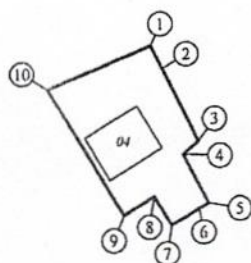

Semne convenționale

- 0300 - numărul cadastral al terenului
- 01 - numărul cadastral al clădirii
- 6 - numărul de adresa
- ^ - distanțele liniare

Caracteristicile tehnice ale bunului imobil

Nr. cadastral	Tipul bunului	Suprafața (ha, m.p.)	Destinația	Modul de folosință pentru construcții
0300106488	teren	0,0427 ha	intravilan	casă de locuit individuală
0300106488.01	construcție	81,4 m.p.	locativă	

Catalogul coordonatelor și parametrii hotarului vezi verso.

CATALOGUL COORDONATELOR

Tipul hotarelor: Generale

Nr	x	y	d
1	293193.61	164237.89	4.28
2	293189.77	164239.77	13.56
3	293177.60	164245.74	3.26
4	293175.47	164243.27	8.94
5	293167.57	164247.46	1.81
6	293166.66	164245.90	5.29
7	293164.00	164241.33	5.53
8	293168.73	164238.47	5.86
9	293165.64	164233.49	24.25
10	293186.36	164220.90	18.47
1	293193.61	164237.89	

Adiacenții:

De la 1 la 2 - proprietate publică str-la Adam Mickiewicz
 De la 2 la 5 - proprietate privată 0300106280
 De la 5 la 10 - proprietate privată 0300106456
 De la 10 la 1 - proprietate publică (fără înregistrare)
 De la ___ la ___ - _____
 De la ___ la ___ - _____
 De la ___ la ___ - _____
 De la ___ la ___ - _____

Mențiuni: -

COORDONAT	EXECUTANT		
-	Denumirea întreprinderii, executant al lucrării:		
*	<i>Întreprindere Municipală "Biroul Arhitectură și Sistemizare"</i>		
-	Tipul lucrării: <i>Act de constatare la modificarea hotarelor</i>		
Specialistul în reglementarea regimului funciar:	Adresa bunului: <i>mun. Bălți, str-la Adam Mickiewicz, 5</i>		
* <i>Andrei Popa</i>	Director ÎM "Biroul Arhitectură și Sistemizare" <small>Conducător/Verificat</small>	 <small>Semnătura, ștampila</small>	<i>E. Grati</i>
Titularul de drepturi: <i>Albu Iurie Vladislav</i>	Inginer cadastral certificat Certificat CI nr. 0091 din 22.04.2009 <small>Executant, Certificat, seria/nr/data</small>		<i>A. Țugui</i>
<i>Albu Anastasia Iliia</i>	Data elaborării: <small>(data inspecției în teren)</small>	Sistem de coordonate: MOLDREF'99	Scara: 1:1000