



DECIZIA
РЕШЕНИЕ
nr. 11/31
din 26.07.2018

Cu privire la aprobarea dosarelor tehnice de reprezentare(marcare) pe planele cadastrale a părților din terenurile cu numărele cadastrale 030020112485 și 0300301358

În conformitate cu art. 14 alin. (3) al Legii RM privind administrația publică locală nr. 436 - XVI din 28.12.2006, Legea RM cadastrului bunurilor imobile nr.1543-XII din 25.02.1998, decizia Consiliului mun. Bălți «Cu privire la oferirea consimțământului la desfacerea contractelor de arenda terenurilor ocupate de panourile publicitare din mun. Bălți» nr. 2/18 din 23.02.2017, examinînd cererea SRL «Goraș și Fiul» din 19.03.2018, cu prezentarea dosarelor tehnice de reprezentare(marcare) pe planele cadastrale a părților din sectoarele de teren din str. Șt. cel Mare mun. Bălți, cu numărul cadastral 0300112485 și din str. N. Iorga mun. Bălți, cu numărul cadastral 0300301358, elaborate de Î.M. «Biroul Arhitectură și Sistematizare», -

Consiliul municipal Bălți DECIDE:

1. Se aprobă dosarele tehnice de reprezentare(marcare) pe planele cadastrale a părților din sectoarele de teren din str. Șt. cel Mare mun. Bălți cu numărul cadastral 0300112485 și din str. N. Iorga mun. Bălți cu numărul cadastral 0300301358, conform anexelor nr. 1 și nr. 2.
2. Se înputemicește primarul municipiului Bălți dl Nicolai Grigorișin, în termen de o lună, să semneze dosarele tehnice de reprezentare(marcare) pe planele cadastrale a părților din sectoarele de teren din str. Șt. cel Mare mun. Bălți cu numărul cadastral 0300112485 și din str. N. Iorga mun. Bălți cu numărul cadastral 0300301358.
3. Secretarul interimar al Consiliului municipal Bălți dna Ludmila Dovgani, în termen de 15 zile, să expedieze copiile prezentei decizii în adresa SRL «Goraș și Fiul» și Serviciului Cadastral Teritorial mun. Bălți a IP „Agenția Servicii Publice”.
4. Controlul asupra executării prezentei decizii se pune în sarcina comisiei consultative de specialitate pentru gospodărie municipală, administrarea bunurilor și protecția mediului.

Președintele ședinței a XI
ordinară a Consiliului mun. Bălți

Contrasemnează:
Secretarul interimar al Consiliului mun. Bălți



Pavel Buceațchi

Ludmila Dovgani



Anexa nr. 1

la decizia Consiliului mun. Bălți
nr. 11/31 din 26.07.2018

ÎM „Biroul Arhitectură și Sistematizare”
Denumirea întreprinderii care a executat lucrarea

Nr. cad. 0300112485

Dosar tehnic Reprezentarea(marcarea) pe planul cadastral a părții din teren

mun. Bălți, str. Șt. cel Mare și Sfânt

Seful secție Cadastru Funciar

Conducătorul întreprinderii / filialei

semnătura

Numele prenumele

Inginer cadastral certificat

semnătura

L.Sidletchi

Numele prenumele

Nr. certificatului:

Seria CI Nr.0092 din 22.04.2009

Numărul și data eliberării certificatului

Executantul lucrărilor

semnătura

L.Sidletchi

Numele prenumele

L.Ș.

Bălți 2018

Act de stabilire a
limitei părții din teren

” ” 20

Bălți
localitatea

Prezentul act, privind stabilirea limitei părții din teren este întocmit de mine Primăria mun. Bălți (piața Independenței, 1 cod fiscal 1006601000037),
Numele, prenumele
proprietarul/gestionarul terenului cu numărul cadastral 0300112485 amplasat pe adresa
str. Șt. cel Mare și Sfânt, destinația intravilan, modul de folosință pentru construcții.

1. La executarea lucrărilor de stabilire a limitei părții din teren au fost prezenți:

<u>0300112485</u> Numărul cadastral	<u>Primăria mun. Bălți</u> Numele, Prenumele	 data, luna, anul nașterii	 IDNP
 Numărul cadastral	 Numele, Prenumele	 data, luna, anul nașterii	 IDNP
 Numărul cadastral	 Numele, Prenumele	 data, luna, anul nașterii	 IDNP

2. Măsurările pe teren s-au efectuat de către inginerul cadastral al ÎM „Biroul Arhitectură și Sistematizare” domnul Sidlețchi Lilian
denumirea întreprinderii Numele, Prenumele

3. Pe teren s-au efectuat măsurări de racordare a punctelor de cotitură la elemente stabile și de lungă durată identificate pe teren.

4. Punctele de cotitură a hotarului în număr de 4 bucăți și descrierea elementelor de hotar sunt indicate pe schema de stabilire a hotarului, anexă la prezentul act.

5. Prezentul act se anexează la documentul ce confirmă dreptul.

Semnăturile

Titularul de drept: Primăria mun. Bălți
Numele, Prenumele, funcția semnătura

Persoana responsabilă a primăriei: A. Popa
Numele, Prenumele, funcția semnătura

Persoana cointeresată: SRL Goras și Fiul
Numele, Prenumele semnătura

Executantul lucrărilor: Sidlețchi Lilian
Numele, Prenumele semnătura



Anexă la Actul cu privire la stabilirea limitei părții d
bunul imobil din str. St. cel Mare

Schema de stabilire a hotarului sectorului de teren

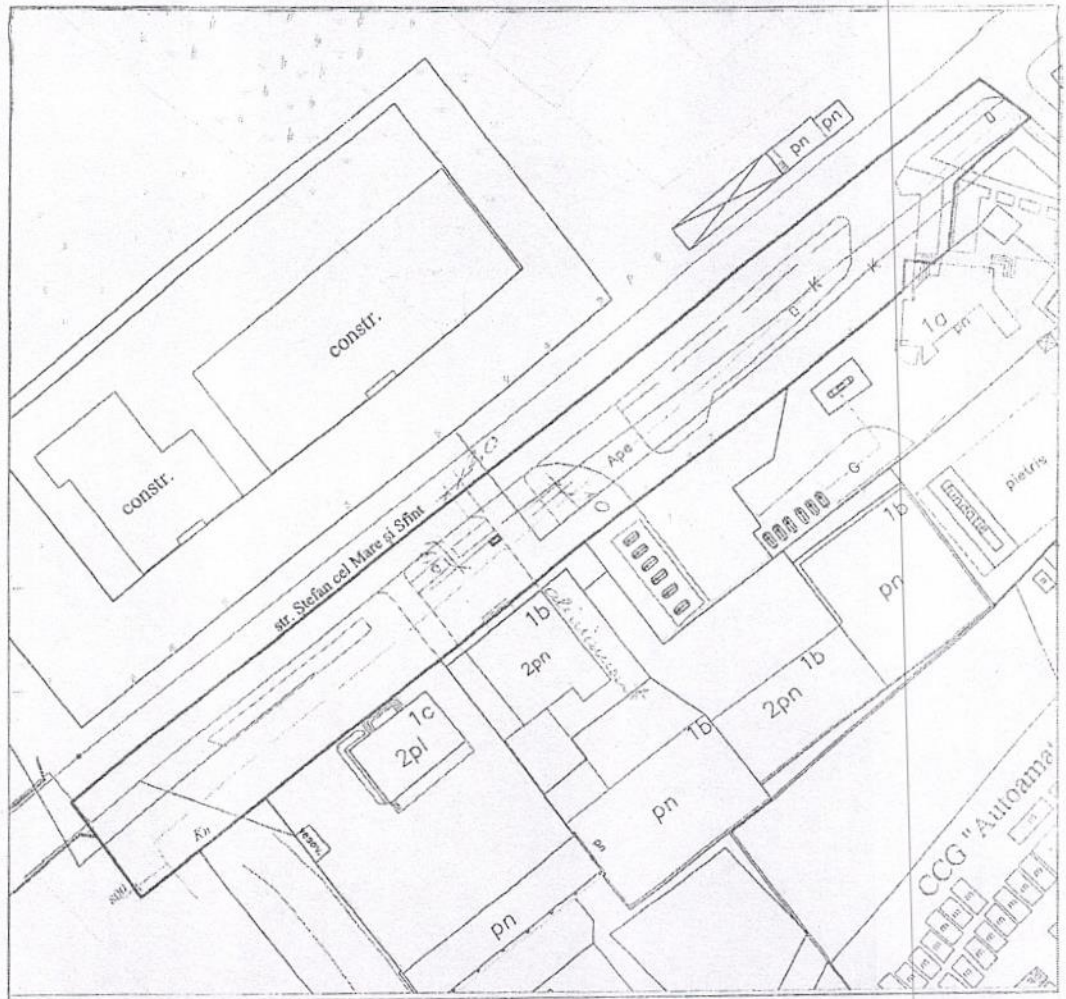

Descrierea hotarelor:

Perimetrul conține 4 puncte de cotitură și este materializat după cum urmează:

de la 1 la 1 - profunditatea publică - 0,20.112.485

de la la -

de la la -

de la la -

Semnăturile

Titularul de drept: Primăria mun. Bălți

Numele, Prenumele, funcția

Persoana responsabilă a primăriei: A. Popa

Numele, Prenumele, funcția

Persoana cointerесată: SRL Goraș și Fiul

Numele, Prenumele

Executantul lucrărilor: Sidlețchi Lilian

Numele, Prenumele



semnătura

PLANUL GEOMETRIC

Numărul cadastral: 0300112485

Amplasarea bunului

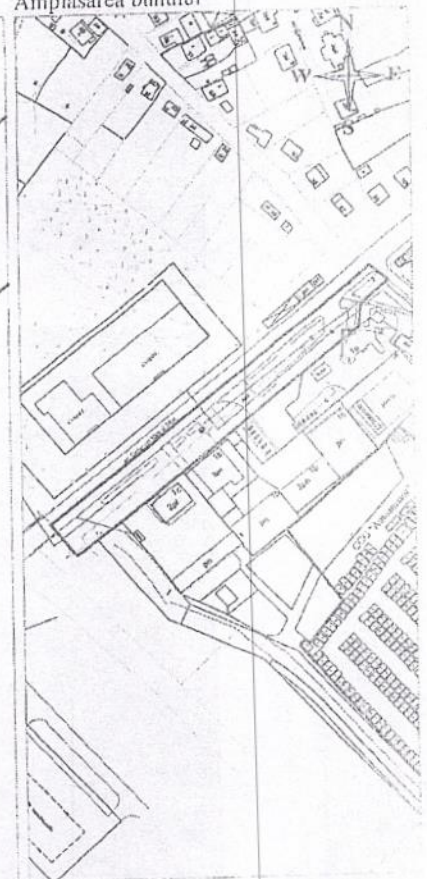
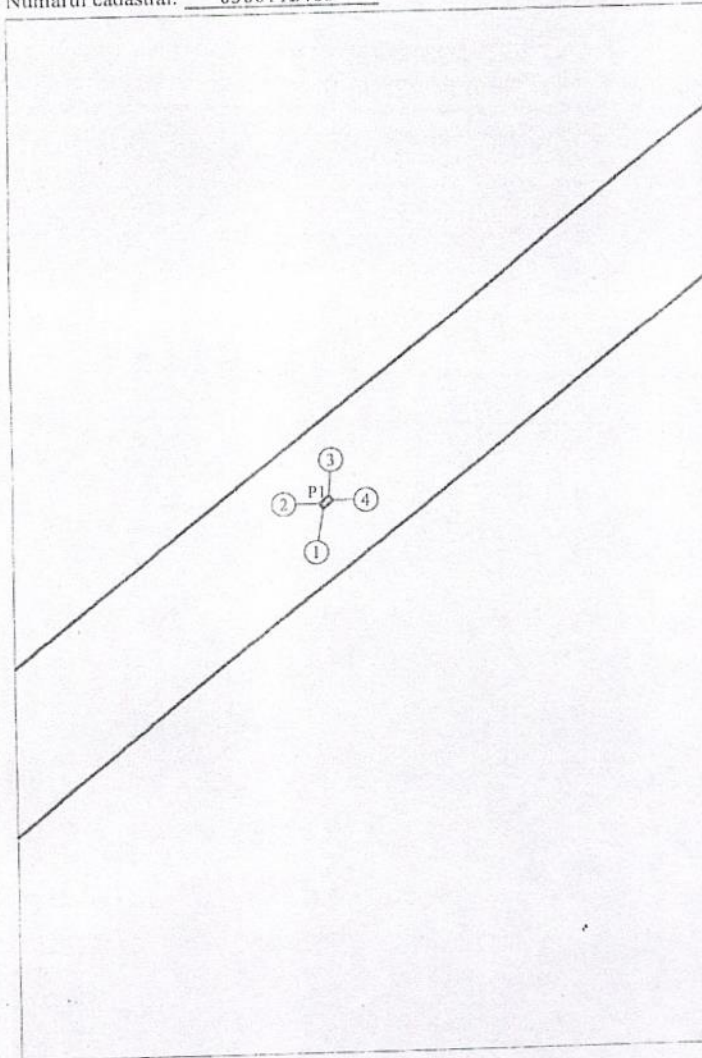

- Semne convenționale
- 0300 - numărul cadastral al terenului
 - 01 - numărul cadastral al clădirii
 - 6 - numărul de adresa
 - distanțele liniare

Caracteristicile tehnice ale bunului imobil

Nr. cadastral	Tipul bunului	Suprafața (ha, m.p.)	Destinația	Modul de folosință
0300112485	teren	0,4767 ha	intravilan	pentru construcții
partea - P1	teren	2 m.p.	intravilan	pentru construcții

Catalogul coordonatelor și parametrii hotarului vezi verso.

CATALOGUL COORDONATELOR

Numărul cadastral 0300112485

Parametrii hotarului

Tipul hotarelor: Generale

Nr	x	y	d
1	292695.05	165954.53	1.00
2	292695.82	165953.89	2.00
3	292697.11	165955.42	1.00
4	292696.34	165956.06	2.00
1	292695.05	165954.53	

Adiacenții:

De la 1 la 1	- proprietate publica 0300112485
De la ___ la ___	_____
De la ___ la ___	_____
De la ___ la ___	_____
De la ___ la ___	_____
De la ___ la ___	_____
De la ___ la ___	_____

Mențiuni: Nivelul de calitate a informației grafice pentru teren - Nivelul II

COORDONAT	EXECUTANT
<p>* <i>SRI. Goras si Fiul</i></p>	<p>Denumirea întreprinderii, executant al lucrării: <i>Intreprindere Municipală "Biroul Arhitectură și Sistemizare"</i></p>
<p>Specialistul în reglementarea regimului funciar: * <i>Andrei Popa</i></p>	<p>Tipul lucrării: <i>Reprezentarea (marcarea) pe planul cadastral a părții din teren</i></p>
<p>* Titularul de drepturi: <i>Primăria mun. Balti</i></p>	<p>Adresa bunului: <i>mun. Balti, str. Stefan cel Mare si Sfint</i></p>
<p style="text-align: center;"><small>Numitura</small></p>	<p>Director IM "Biroul Arhitectură și Sistemizare" <i>[Signature]</i></p>
<p style="text-align: center;"><small>Numitura</small></p>	<p>Inginer cadastral certificat Certificat Cl. nr. 0091 din 22.01.2002 Executant, Certificat, semnatura <i>[Signature]</i></p>
<p style="text-align: center;"><small>Numitura</small></p>	<p>Data elaborării: <small>(data suspendării în teren)</small></p>
	<p>Sistem de coordonare MOLDRIF'99</p>
	<p>Scara: 1:1000</p>



ÎM „Biroul Arhitectură și Sistemăizare”

Denumirea întreprinderii care a executat lucrarea

Nr. cad. 0300301358

Dosar tehnic Reprezentarea(marcarea) pe planul cadastral a părții din teren

mun. Bălți, str. Nicolae Iorga

Seful secție Cadastru Funciar

Conducătorul întreprinderii / filialei

semnătura

_____ Numele prenumele

Inginer cadastral certificat

semnătura

L.Sidletchi

_____ Numele prenumele

Nr. certificatului: _____

Seria CI Nr.0092 din 22.04.2009

Numărul și data eliberării certificatului

Executantul lucrărilor

semnătura

L.Sidletchi

_____ Numele prenumele

L.Ș.

Bălți 2018

Act de stabilire a
limitei părții din teren

” ” 20

Bălți
localitatea

Prezentul act, privind stabilirea limitei părții din teren este întocmit de mine Primăria mun. Bălți (piața Independenței, 1 cod fiscal 1006601000037),
Numele, prenumele
proprietarul/gestionarul terenului cu numărul cadastral 0300301358 amplasat pe adresa
str. Șt. cel Mare și Sfânt, destinația intravilan, modul de folosință cale de comunicație.

1. La executarea lucrărilor de stabilire a limitei părții din teren au fost prezenți:

<u>0300301358</u> Numărul cadastral	<u>Primăria mun. Bălți</u> Numele, Prenumele	 data, luna, anul nașterii	 IDNP
 Numărul cadastral	 Numele, Prenumele	 data, luna, anul nașterii	 IDNP
 Numărul cadastral	 Numele, Prenumele	 data, luna, anul nașterii	 IDNP

2. Măsurările pe teren s-au efectuat de către inginerul cadastral al ÎM „Biroul Arhitectură și Sistemătizare” domnul Sidlețchi Lilian
denumirea întreprinderii Numele, Prenumele

3. Pe teren s-au efectuat măsurări de racordare a punctelor de cotitură la elemente stabile și de lungă durată identificate pe teren.

4. Punctele de cotitură a hotarului în număr de 4 bucăți și descrierea elementelor de hotar sunt indicate pe schema de stabilire a hotarului, anexă la prezentul act.

5. Prezentul act se anexează la documentul ce confirmă dreptul.

Semnăturile

Titularul de drept: Primăria mun. Bălți
Numele, Prenumele, funcția semnătura

Persoana responsabilă a primăriei: A. Popa
Numele, Prenumele, funcția semnătura

Persoana cointeresată: SRL Goras și Fiul
Numele, Prenumele semnătura

Executantul lucrărilor: Sidlețchi Lilian
Numele, Prenumele semnătura



Schema de stabilire a hotarului sectorului de teren

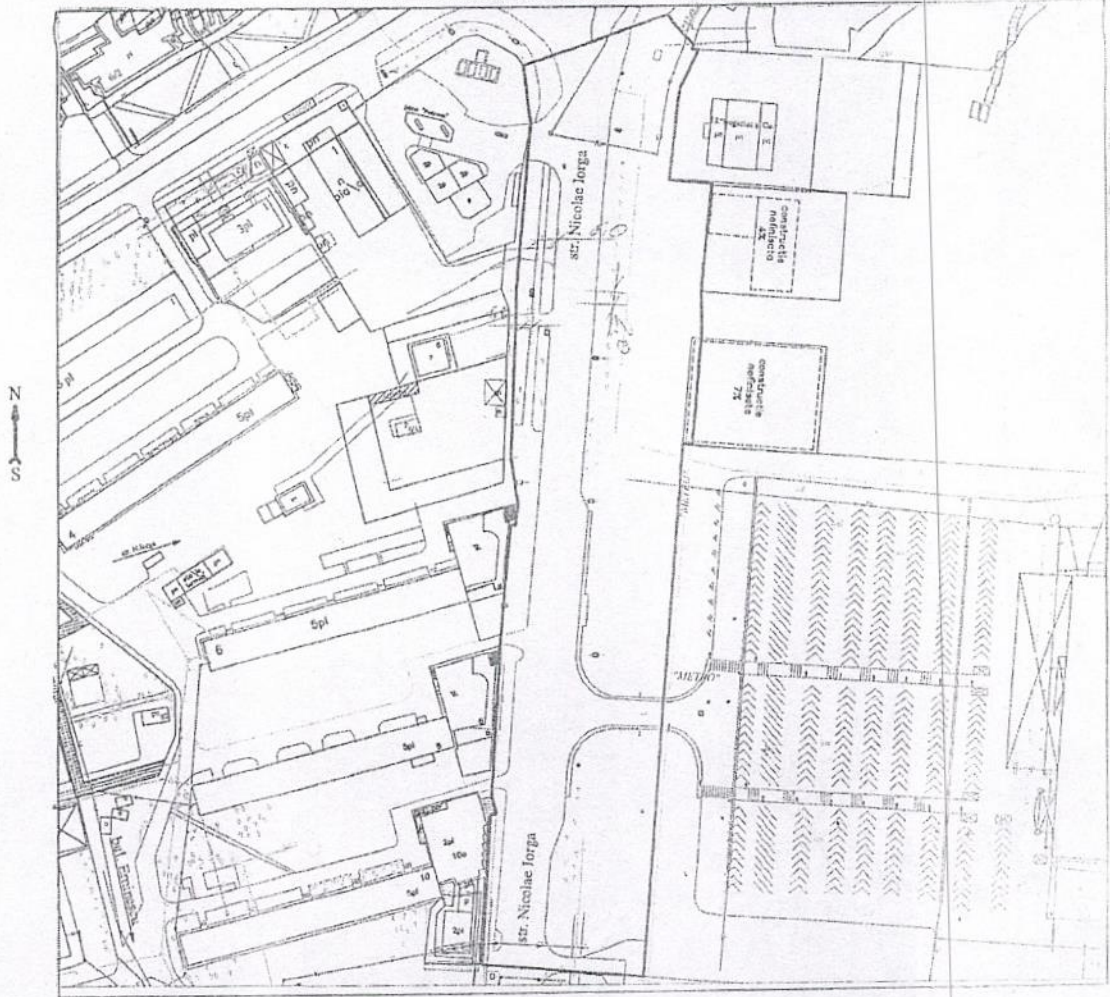

Descrierea hotarelor:

Perimetrul conține 4 puncte de cotitură și este materializat după cum urmează:

de la 1 la 1 - proprietate publică - 0200301358

de la la -

de la la -

de la la -

Semnăturile

Titularul de drept: Primăria mun. Bălți

Numele, Prenumele, funcția

semnătura

Persoana responsabilă a primăriei: A. Popa

Numele, Prenumele, funcția

semnătura

Persoana cointeresată: SRL Goraș și Fiul

Numele, Prenumele

semnătura

Executantul lucrărilor: Sidlețchi Lilian

Numele, Prenumele

semnătura



PLANUL GEOMETRIC

Numărul cadastral: 0300301358

Amplasarea bunului

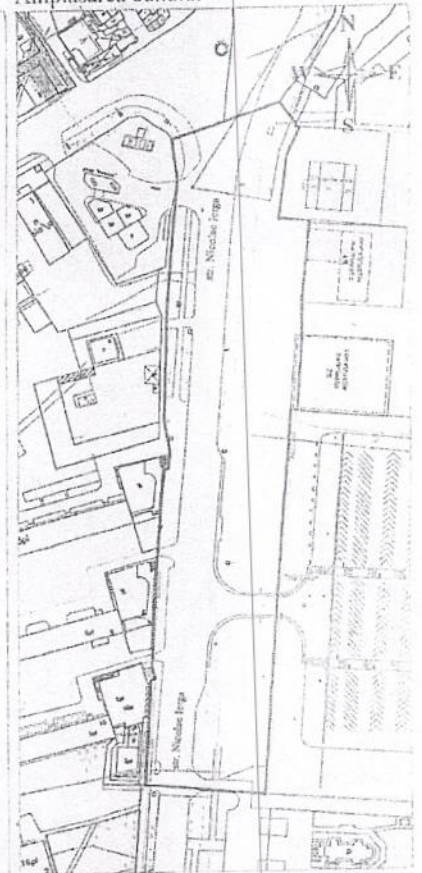
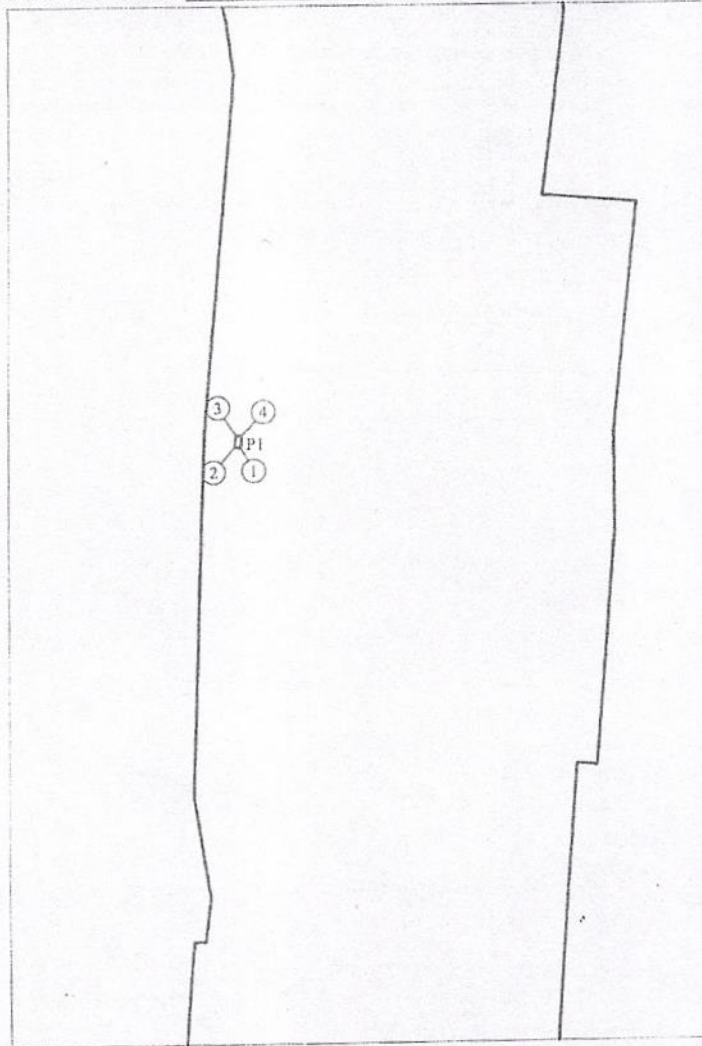

- Semne convenționale**
- 0300 — numărul cadastral al terenului
 - 01 — numărul cadastral al clădirii
 - 6 — numărul de adresa
 - distanțele liniare

Caracteristicile tehnice ale bunului imobil

Nr. cadastral	Tipul bunului	Suprafața (ha, m.p.)	Destinația	Modul de folosință
0300301358	teren	2,2141 ha	intravilan	cale de comunicație
partea - P1	teren	2 m.p.	intravilan	cale de comunicație

Catalogul coordonatelor și parametrii hotarului vezi verso.

CATALOGUL COORDONATELOR

Numărul cadastral 0300301358

Parametrii hotarului

Tipul hotarelor: Generale

Nr	x	y	d
1	292338.60	165631.32	1.00
2	292338.68	165630.32	2.00
3	292340.67	165630.48	1.00
4	292340.59	165631.48	2.00
1	292338.60	165631.32	

Adiacenții:

De la 1 la 1 - proprietate publica 0300301358

De la la

De la la

De la la

De la la

De la la

De la la

De la la

Mențiuni: Nivelul de calitate a informației grafice pentru teren - Nivelul II

COORDONAT	EXECUTANT
<p>* <i>SRL Goras si Fiul</i></p> <p>Specialistul în reglementarea regimului funciar:</p> <p>* <i>Andrei Popa</i></p> <p>* Titularul de drepturi: <i>Primaria mun. Balti</i></p>	<p>Denumirea întreprinderii, executant al lucrului: <i>Întreprinderea Municipală "Biroul Arhitectură și Sistemăizare"</i></p> <p>Tipul lucrării: <i>Reprezentarea (măscarea) pe planul cadastral a părții din teren</i></p> <p>Adresa bunului: <i>mun. Bălți, str. Nicolae Iorga</i></p> <p>Director IM "Biroul Arhitectură și Sistemăizare" <i>[Signature]</i></p> <p>Inginer cadastral certificat Certificat CI nr. 0691 din 22.04.2009 Executant, Certificat, seală profesională</p> <p>Data elaborării: <small>(data însușirii în teren)</small></p>
	
<p>Secretara</p>	<p>Sistem de coordonare MOLDRH'99</p> <p>Serie nr. 1.1001</p> <p>Proiect 2 din</p>