



DECIZIA
РЕШЕНИЕ

nr. _____

din _____ 2018

Proiect

Cu privire la aprobarea dosarelor tehnice la modificarea hotarelor sectoarelor de teren din str. Șt. Neaga, 27 și str-la Soroca, 94

În conformitate cu art. 14 alin. (3) al Legii RM privind administrația publică locală nr. 436 - XVI din 28.12.2006, Legea RM cadastrului bunurilor imobile nr.1543–XII din 25.02.1998, examinînd cererile Serviciului Cadastral Teritorial Bălți al IP „Agenția servicii publice” nr. 11/02c-06/157 din 03.03.2018 și nr. 11/02c-06/242 din 17.04.2018 cu prezentarea dosarelor tehnice la modificare a hotarelor sectoarelor de teren din str. Șt. Neaga, 27 cu numărul cadastral 0300309108 și 0300309339 și str-la Soroca, 94 cu numărul cadastral 0300111083, -

Consiliul municipal Bălți DECIDE:

1. Se aprobă dosarele tehnice la modificarea hotarelor sectoarelor de teren din str. Șt. Neaga, 27 cu numărul cadastral 0300309108 și 0300309339 și str-la Soroca, 94 cu numărul cadastral 0300111083, conform anexelor nr. 1 - 2.
2. Se împuternicește primarul mun. Bălți dl Nicolai Grigorișin să semneze dosarele tehnice la modificarea planului geometric, conform anexelor nr. 1 - 2.
3. Secretarul Consiliului municipal Bălți dna Irina Serdiuc, în termen de 15 zile, să expedieze copia prezentei decizii în adresa Serviciului Cadastral Teritorial Bălți al IP «Agenția servicii publice».
4. Controlul asupra executării prezentei decizii se pune în sarcina comisiei consultative de specialitate pentru gospodărie municipală, administrarea bunurilor și protecția mediului.

Președintele ședinței a XI
ordinară a Consiliului mun. Bălți

Contrasemnează:
Secretarul Consiliului mun. Bălți

Irina Serdiuc

AGENȚIA SERVICII PUBLICE A REPUBLICII MOLDOVA
Departamentul cadastru
Serviciul cadastral teritorial Bălți

Denumirea întreprinderii care a executat lucrarea

Operator : I.P. "Agenția Servicii Publice" IO 0000059

Nr. cadastral: 0300309.108
0300309.339

Dosar tehnic

*Actualizarea planului cadastral la modificarea
hotarelor terenului*

Adresa bunului imobil: mun. Bălți, str. Ștefan Neaga nr. 27
colț cu str. Heciului

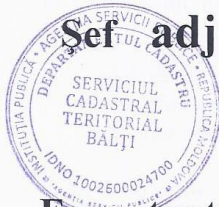

Șef adjunct

Pupăză Viorel

Executantul lucrării

Lupușor Ion

L.Ș.

Bălți - 2018



Î.S. "CADASTRU" Oficiul Cadastral Teritorial Bălți

I. Notă explicativă

2

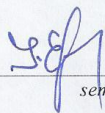
1. Denumirea lucrării : *Actualizarea planului cadastral la modificarea hotarului terenului*
2. Adresa bunului imobil municipiu Bălți str. Ștefan Neaga Nr. 27 colț cu str. str. Heciului
3. Subsemnatul : FERDERER Maria , 02.08.1939 , 7301291479
Vezi certificatul de căsătorie
numele, prenumele
Reprezentant prin procură : DIDENCO Tatiana , 24.10.1968 , 2005004077922
4. Temeiul executării lucrării: Cererea Nr. 0300/17/14629 din 07.07.2017
Nr. comenzii.
5. Scopul lucrării: Identificarea bunului imobil prin confruntarea datelor din documentația cadastrală cu datele din teren în scopul corectării erorilor la atribuirea de către Stat a terenurilor în proprietate privată , I – Proiect de cadastru.
6. Modul de folosință al bunului imobil: teren pentru construcții
Conform clasificatorului.
7. Metodele și utilajul folosită la măsurări:
 - Măsurările în teren au fost efectuate cu stația „SOUTH ST82”GNSS , verificat metrologic.
 - Datele din teren au fost prelucrate pe calculator cu programe specializate.
 - Redactarea planului geometric sa făcut cu ajutorul calculatorului cu programul MapInfo.
 - Calculul suprafețelor-analitic,din coordonatele pe calculator.
8. Sistemul de coordonate: MOLDREF – 99
Se indică sistemul de coordonate
9. Data efectuării măsurărilor cadastrale: „12 „ iulie 2017
10. Executantul lucrărilor: Lupușor Ion , inginer cadastral
(numele, prenumele, funcția)  semnătura)
11. Actele eliberate solicitantului:
 - ▶ Act de constatare pe teren (la modificarea hotarului terenului)
 - ▶ Planul geometric modificat al B.I. Nr.cad. 03003090108 și 03003090339

II. Notă de verificare a lucrării executate: Prin prezenta, eu Percic Grigore
(numele, prenumele)

responsabil de verificarea și recepția lucrărilor cadastrale, confirm faptul că lucrarea cadastrală este executată în volum complet și corespunde cerințelor de calitate, stabilite de normativele tehnice în vigoare.

Responsabil de verificarea calității lucrărilor cadastrale

(data)

(semnătura)

PLANUL
DE INCADRARE ÎN ZONĂ

3

Adresa bunului imobil: mun. Bălți, str. Ștefan Neaga nr. 27
colț cu str. Heciului

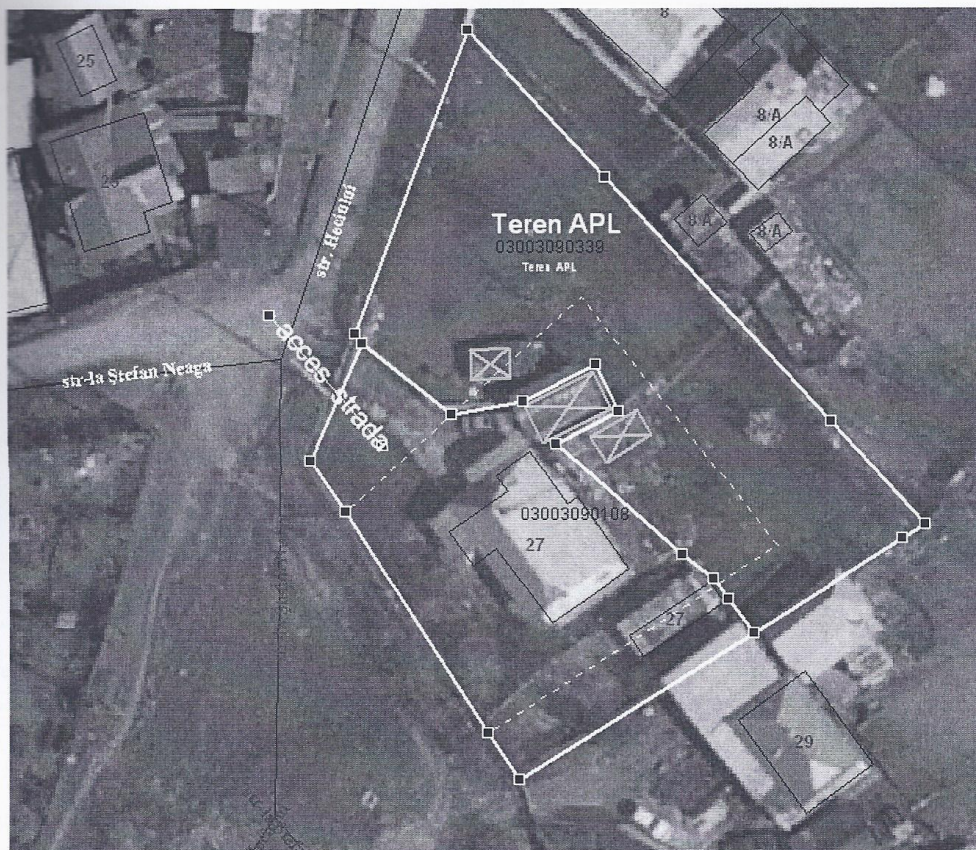

Mențiune : ----- hotar conform Titlului
hotar modificat cu acces la str. Ștefan Neaga

Lupusor

PLANUL GEOMETRIC
AL BUNULUI IMOBIL-INIȚIAL

Numărul cadastral 0300309.108

Adresa bunului imobil: str. Ștefan Neaga nr. 27, mun. Bălți

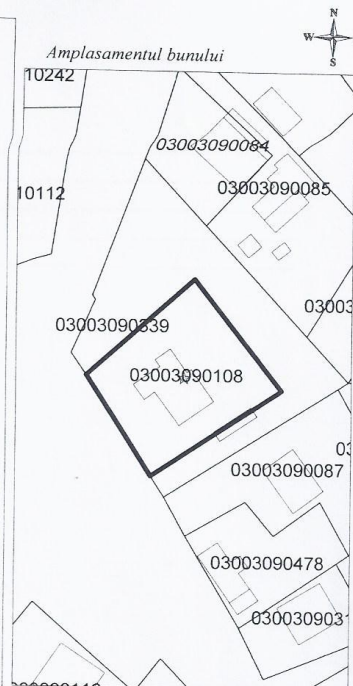
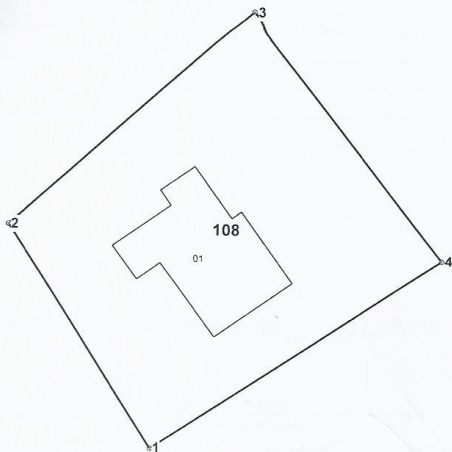

Scara tiparului: 1:500

Caracteristicile tehnice generale ale bunului imobil

nr_cadastral	Tipul_bunului	Mod_de_folosinta	Supr_terenului
00309.108	Teren	pentru constructii	0.0714 ha
00309.108.01	construcție	Locativa	50,9 m.p.

Adiacenții:

(segmentul de hotar - nr.cadastral și titularul de drepturi al terenului adiacent):

.....

.....

.....

.....

Numărul cadastral: 0300309.108

Catalogul de coordonate și parametrii hotarului. Sistemul de coordonate: MoldRef99

Punctul	Coordonata_X	Coordonata_Y	Tipul_punctului	Hotarul	Distanța	Tipul_hotarului
1	165.959,3200	290.674,6064	general	1-2	22,85	general
2	165.947,0036	290.693,8560	general	2-3	27,62	general
3	165.967,4902	290.712,3828	general	3-4	27,12	general
4	165.984,1588	290.690,9914	general	4-1	29,76	general

Mențiuni:

Data elaborării planului geometric _____ 12.07.2017 _____

(data seșirii(inspecției) în teren)

Executant _____ Lupusor Ion _____

(numele, prenumele, semnătura)

Verificat : _____ Percic Grigore _____

(numele, prenumele, semnătura, L.S.)

Șef adjunct _____

Pupăză Viorel _____



Numărul cadastral: 0300309.339

Catalogul de coordonate și parametrii hotarului. Sistemul de coordonate: MoldRef99

Punctul	Coordonata_X	Coordonata_Y	Tipul_punctului	Hotarul	Distanța	Tipul_hotarului
1	165.944,0954	290.698,1484	general	1-2	11,14	general
2	165.948,6430	290.708,3136	general	2-3	1,06	general
3	165.948,0668	290.709,2044	general	3-4	28,12	general
4	165.957,7906	290.735,5882	general	4-5	17,39	general
5	165.969,5122	290.722,7454	general	5-6	28,67	general
6	165.988,8752	290.701,6004	general	6-7	11,89	general
7	165.996,9062	290.692,8302	general	7-8	2,32	general
8	165.994,9442	290.691,5842	general	8-9	39,11	general
9	165.961,9300	290.670,6198	general	9-10	4,76	general
10	165.959,3200	290.674,6064	general	10-11	29,76	general
11	165.984,1588	290.690,9914	general	11-12	27,12	general
12	165.967,4902	290.712,3828	general	12-13	27,62	general
13	165.947,0036	290.693,8560	general	13-1	5,18	general

Construcția 0300309.339.04 continuă pe terenul adiacent, proprietar Guz Maria.

Data elaborării planului geometric 12.07.2017
(data ieșirii (inspecției) în teren)

Executant Lupusor Ion
(numele, prenumele, semnătura)

Verificat: Percic Grigore
(numele, prenumele, semnătura, I.S.)

Șef adjunc Pupăză Viorel
(numele, prenumele, semnătura, I.S.)



Act de constatare pe teren (la modificarea hotarului terenului)

Din "12" iulie 2017

mun. BĂLȚI str. Ștefan Neaga Nr.27

Prezentul act este întocmit de mine, Lupușor Ion,
(numele, prenumele)
inginer cadastral al OCT Bălți,
(denumirea întreprinderii, funcția deținută)

în baza cererii nr.0300/17/14629 din "07" iulie 2017 privind

modificarea planului cadastral al terenului cu numărul cadastral: 0300309.108
0300309.339- teren propr. APL

În prezența reprezentantului prin procură DIDENCO Tatiana, 24.10.1968, 2005004077922
proprietarului(lor) bunurilor imobile (titularul dreptului)

- GUZ (FERDERER) Maria, 02.08.1939, 7301291479
(numele, prenumele persoanelor fizice, anul nașterii și datele din buletinul de identitate, sau
denumirea, numărul și data documentului ce-i confirmă împuternicirile, denumirea documentului ce confirmă
drepturile)

În rezultatul cercetărilor s-a stabilit:

1. Planul cadastral al bunului imobil a fost întocmit: La atribuirea de către Stat a terenurilor în proprietate privată, în cadrul I Proiect de cadastru, înregistrarea masivă

(la atribuirea de către stat a terenurilor în proprietate privată, în cadrul înregistrării masive, în mod)

2. Planul cadastral NU CORESPUNDE cu amplasarea reală
(corespunde / nu corespunde)
a terenurilor pe toate segmentele de hotar

2. Necoresponderea planului cadastral cu amplasarea reală a sectoarelor de teren se datorează:

Greșeli la elaborarea planului geometric, n-a fost luat în calcul accesul la stradă.
Acces spre bunul imobil 0300309.108 (proprietate privată) din contul
B.I.0300309.339- teren proprietate APL Primăria mun. Bălți.
(greșelilor la elaborarea planului cadastral și/sau geometric existent, modificarea

4. Se propun următoarele modificări ale planului cadastral:
Modificarea segmentele de hotar conform planului geometric anexat
de la 1 la 2, de la 2 la 3, de la 3 la 4, de la 4 la 1, cu asigura accesului direct
la strada Ștefan Neaga pentru B.I.0300309.108.
Se modifică hotarele B.I.0300309.108 și 0300309.339 fără a modifica suprafața.

(se descriu modificările în plan)

5. În rezultatul modificărilor suprafața bunului imobil se va schimba în conformitate cu noul plan geometric, care va fi parte componentă a prezentului Act.

6. Persoanele prezente la întocmirea actului de constatare pe teren și la întocmirea noului plan geometric sunt de acord cu propunerile respective, acceptă poziția hotarelor pe teren (în natură) și confirmă că prin modificarea hotarelor nu se efectuează o tranzacție ascunsă și sunt informate că prezentul Act și planul geometric al sectorului de teren care urmează a fi elaborat, vor fi transmise oficiului cadastral teritorial, pentru efectuarea operațiunilor respective.

Semnăturile

Executantul lucrărilor: _____ Lupușor Ion _____  _____
Numele, Prenumele semnătura

Titularul de drept asupra terenului: GUZ (FERDERER) Maria _____
Reprezentant prin procură Numele, Prenumele

DIDENCO Tatiana ,  _____
Numele, Prenumele semnătura

Reprezentant APL , prezent la executarea lucrărilor cadastrale

 _____ GUSAN Valentin
(semnătura) (numele, prenumele)

Titularii de drept asupra terenurilor adiacente:

Pe toate segmentele de hotar

de la 1 la 2 , 2 la 3 , de la 3 la 4 , de la 4 la 1 ,

0300309.339
Numărul cadastral

Proprietate APL Primăria mun. Bălți
denumirea primăriei

Primăria mun. Bălți _____

persoana responsabilă a primăriei

semnătura

Notă: Executantul lucrărilor este responsabil de corectitudinea executării lucrărilor cadastrale, identificarea persoanelor ce au participat la stabilirea hotarelor și autenticitatea semnăturilor.

Anexă: Schema de stabilire a hotarului sectorului de teren (se perfectează în cazul fixării sau modificării hotarelor sectorului de teren).

Schema de stabilire a hotarelor terenului

10

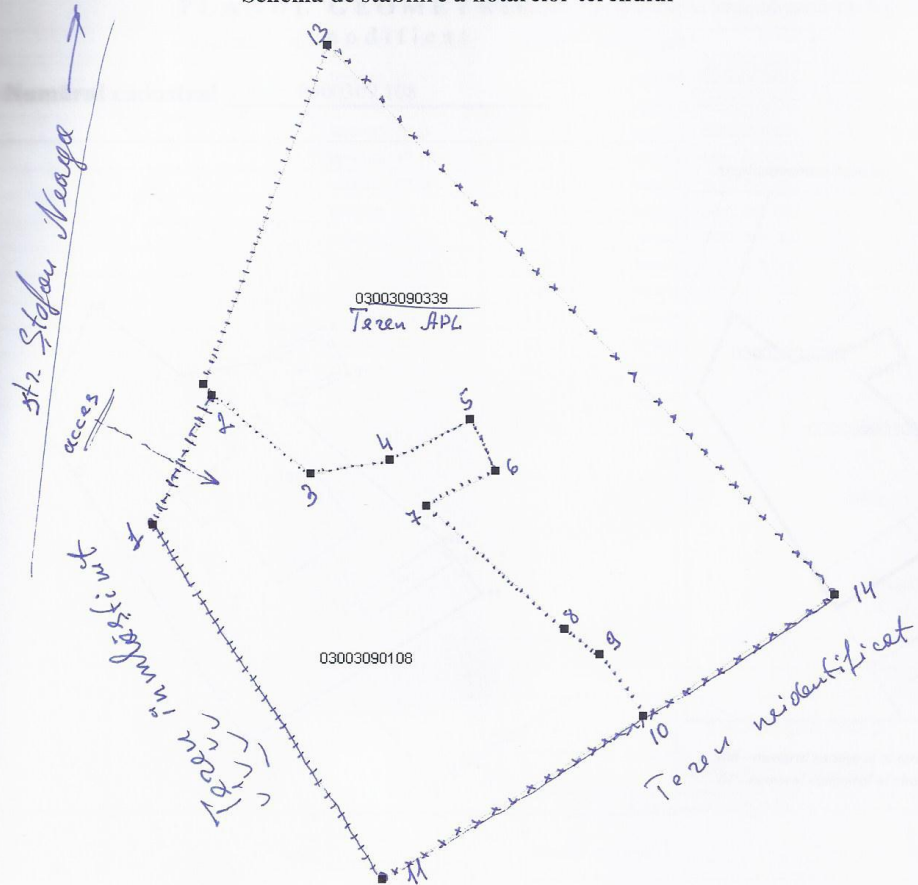

- Descrierea hotarelor:** Hotarul conține 14 puncte de cotitură
- de la 1 la 2 = 11,10 m.
 - de la 2 la 3 = 9,70 m.
 - de la 3 la 4 = 6,20 m.
 - de la 4 la 5 = 7,00 m.
 - de la 5 la 6 = 6,10 m.
 - de la 6 la 7 = 6,10 m.
 - de la 7 la 8 = 14,40 m.
 - de la 8 la 9 = 3,30 m.
 - de la 9 la 10 = 5,80 m.
 - de la 10 la 11 = 23,80 m.
 - de la 11 la 12 = 32,80 m.
 - de la 12 la 13 = 28,10 m.
 - de la 13 la 14 = 58,80 m.
 - de la 14 la 10 = 17,60 m.

Semnăturile

Executantul lucrărilor de măsurare: Lupușor Ion
Numele, Prenumele _____ semnătura

Titularul de drept asupra terenului: GUZ (FERDERER) Maria

Reprezentant prin procură DIDENCO Tatiana
Numele, Prenumele _____ semnătura

Reprezentant APL prezent la executarea lucrărilor cadastrale: GUSAN Valentin
semnătura _____ Numele, Prenumele

PLANUL GEOMETRIC modificat

Numărul cadastral 0300309.108

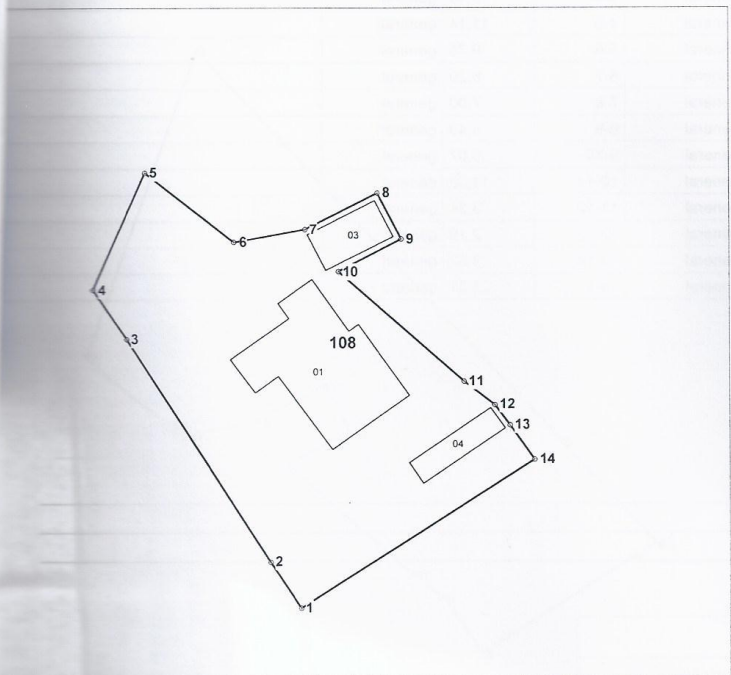

Amplasamentul bunului



108 - numărul cadastral al terenului
01 - numărul cadastral al clădirii

Caracteristicile tehnice ale bunului imobil

nr_cadastral	Tipul_bunului	Suprafata	Destinatia	Mod_de_folosinta
0300309	Teren	0.0714 ha	Pentru construcții	Pentru construcții
030030901	construcție	50,9 m.p.	Construcție	Casa de locuit individuala
030030903	construcție	21,6 m.p.	Construcție	Construcție accesorie (Accesorie)
030030904	construcție	18,2 m.p.	-----	-----

Numărul cadastral: 0300309.108

Catalogul de coordonate si parametrii hotarului.

Punct	X_	Y_	Tipul_punct	Hotar	Distanta	Tipul_hotar	Adiacenti
1	165.961,9300	290.670,6198	general	1-2	4,76	general	
2	165.959,3200	290.674,6064	general	2-3	22,85	general	
3	165.947,0036	290.693,8560	general	3-4	5,18	general	
4	165.944,0960	290.698,1480	general	4-5	11,14	general	
5	165.948,6430	290.708,3136	general	5-6	9,75	general	
6	165.956,2744	290.702,2456	general	6-7	6,20	general	
7	165.962,3778	290.703,3546	general	7-8	7,00	general	
8	165.968,6320	290.706,5030	general	8-9	4,49	general	
9	165.970,6550	290.702,4938	general	9-10	6,07	general	
10	165.965,2714	290.699,6898	general	10-11	14,36	general	
11	165.976,0104	290.690,1634	general	11-12	3,34	general	
12	165.978,6390	290.688,1088	general	12-13	2,19	general	
13	165.979,9356	290.686,3394	general	13-14	3,62	general	
14	165.982,0256	290.683,3876	general	14-1	23,81	general	

Mențiuni:

COORDONAT

Primăria mun. Bălți
Conducătorul Autorității Publice competente
Primar Interimar _____ Grigorișin Nicolai
Reprezentantul Autorității Publice competente Șef Adjunct al Direcției Proprietate Municipală și Relații Funciare _____ Andrei Popa

IP "Agenția Servicii Publice"

Serviciul cadastral teritorial Bălți

mun. Bălți, str-la Ștefan Neaga nr. 27



Șef Adjunct	<i>(Signature)</i> <small>(semnătura, stampila)</small>	Viorel Pupăză <small>(numele, prenumele)</small>
Verificat	<i>(Signature)</i> <small>(semnătura, stampila)</small>	Grigore Percic <small>(numele, prenumele)</small>
Executant	<i>(Signature)</i> <small>(semnătura)</small>	Ion Lupușor <small>(numele, prenumele)</small>
Data elaborării: repetat 01.03.2018 <small>(data inspecției în teren)</small>	Sistem de coordonate: MoldRef99	Scara: 1:500

PLANUL GEOMETRIC modificat

Numărul cadastral 0300309.339

12

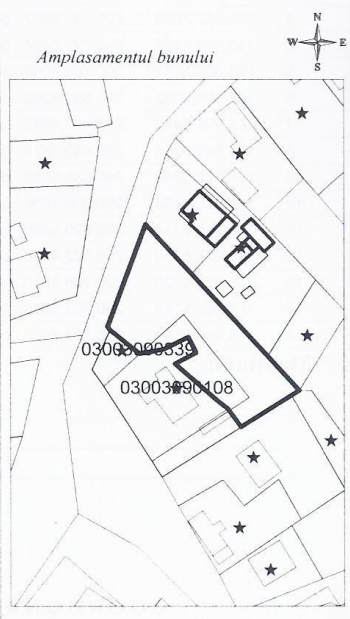
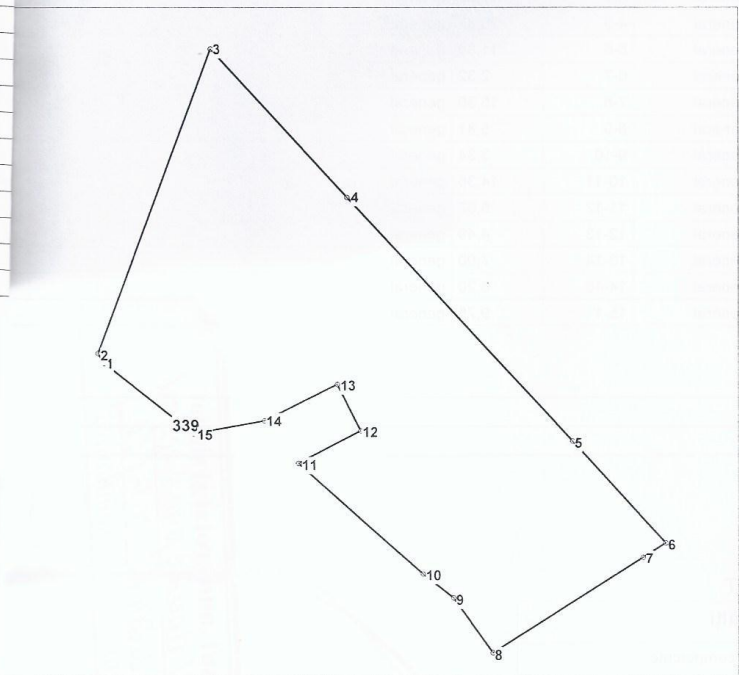

339 - numărul cadastral al terenului
01 - numărul cadastral al clădirii

Caracteristicile tehnice ale bunului imobil

Număr_cadastral	Tipul_bunului	Suprafata	Destinatia	Mod_de_folosinta
0309.339	Teren	0.0985 ha	-----	-----

păză
(prenumele)
 Percic
(prenumele)
 șor
(prenumele)
 Scara:
 1:500

Numărul cadastral: 0300309.339

Catalogul de coordonate și parametrii hotarului.

Punct	X_	Y_	Tipul_punct	Hotar	Distanța	Tipul_hotar	Adiacenți
1	165.948,6430	290.708,3136	general	1-2	1,06	general	
2	165.948,0668	290.709,2044	general	2-3	28,12	general	
3	165.957,7906	290.735,5882	general	3-4	17,39	general	
4	165.969,5122	290.722,7454	general	4-5	28,67	general	
5	165.988,8752	290.701,6004	general	5-6	11,89	general	
6	165.996,9062	290.692,8302	general	6-7	2,32	general	
7	165.994,9442	290.691,5842	general	7-8	15,30	general	
8	165.982,0256	290.683,3876	general	8-9	5,81	general	
9	165.978,6390	290.688,1088	general	9-10	3,34	general	
10	165.976,0104	290.690,1634	general	10-11	14,36	general	
11	165.965,2714	290.699,6898	general	11-12	6,07	general	
12	165.970,6550	290.702,4938	general	12-13	4,49	general	
13	165.968,6320	290.706,5030	general	13-14	7,00	general	
14	165.962,3778	290.703,3546	general	14-15	6,20	general	
15	165.956,2744	290.702,2456	general	15-1	9,75	general	

Mențiuni:

COORDONAT

Primăria mun. Bălți

Conducătorul Autorității Publice competente	
Primar interimar _____	Grigorișin Nicolai
Reprezentantul Autorității Publice competente	
Șef adjunct al Direcției Proprietate Municipală și Relații Funciare _____	
Andrei Popa	

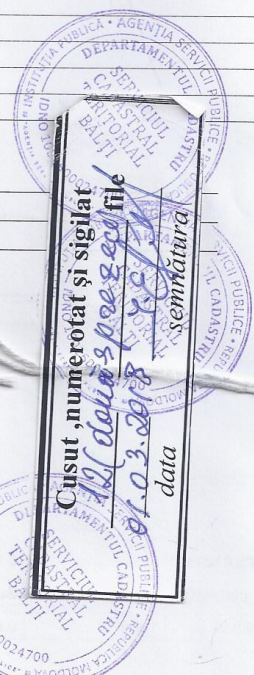

IP "Agenția Servicii Publice"

Serviciul cadastral teritorial Bălți

municip. Bălți, str. Ștefan Neaga nr. 27		
Șef Adjunct		Viorel Pupăză (numele, prenumele)
Verificat		Grigore Percic (numele, prenumele)
Executant		Ion Lupușor (numele, prenumele)
Data elaborării: repetat 01.03.2018 <small>(data inspecției în teren)</small>	Sistem de coordonate: MoldRef99	Scara: 1:500

AGENȚIA SERVICIILOR PUBLICE A REPUBLICII MOLDOVA
Departamentul cadastru
Serviciul cadastral teritorial Bălți

Denumirea întreprinderii care a executat lucrarea

Operator : I.P. "Agenția Serviciilor Publice" IO 0000059

S.C.T

Nr. cadastral: 0300111.083

Dosar tehnic

*Actualizarea planului cadastral la modificarea
hotarelor terenului*

Adresa bunului imobil: mun. BĂLȚI , str-la SOROCA nr. 94

Registrator șef



Iordan Serghei

Executantul lucrării



Lupușor Ion

L.Ș.

Bălți - 2018

AGENȚIA SERVICII PUBLICE A REPUBLICII MOLDOVA
Departamentul cadastru
Serviciul cadastral teritorial Bălți

I. Notă explicativă

1. Denumirea lucrării : *Actualizarea planului cadastral la modificarea hotarului terenului*

2. Adresa bunului imobil: *mun. BĂLȚI , str-la SOROCA nr. 94*

3. Subsemnatul (solicitant) : *FROSINEAC Tatiana 19.03.1953 , 2003004021378*
Reprezentant prin procură: -----
(numele, prenumele,)

4. Temeiul executării lucrării: Cererea Nr. *0300/ 18 / 3841* din *12.03.2018*
Nr. comenzii. data

5. Scopul lucrării: identificarea bunului imobil, stabilirea hotarelor întocmirea planului geometric nou , conform amplasării de facto , concomitent cu executarea lucrărilor de stabilire a modului de folosință la nivel de teren și construcții.

6. Modul de folosință al bunului imobil: *teren, pentru construcții ,*
Conform clasificatorului.

7. Metodele și utilajul folosită la măsurări:
 - Măsurările în teren au fost efectuate cu stația „SOUTH ST82”GNSS , verificat metrologic.
 - Datele din teren au fost prelucrate pe calculator cu programe specializate.
 - Redactarea planului geometric sa făcut cu ajutorul calculatorului cu programul MapInfo.
 - Calculul suprafețelor-analitic,din coordonatele pe calculator.

8. Sistemul de coordonate: MOLDREF – 99
Se indică sistemul de coordonate

- 9.Data efectuării măsurărilor cadastrale: *„ 30,, martie 2018*

10. Executantul lucrărilor: Lupușor Ion , inginer cadastral
(numele, prenumele, funcția  semnătura)

11. Actele eliberate solicitantului:
 - ▶ Act de constatare la modificarea hotarelor terenului
 - ▶ Act de stabilire a hotarelor sectorului de teren
 - ▶ Planul geometric medificat al B.I. Nr.cad. 0300111.083

II. Notă de verificare a lucrării executate: Prin prezenta, eu Percic Grigore
(numele, prenumele)

responsabil de verificarea și recepția lucrărilor cadastrale, confirm faptul că lucrarea cadastrală este executată în volum complet și corespunde cerințelor de calitate, stabilite de normativele tehnice în vigoare.

Responsabil de verificarea calității lucrărilor cadastrale

(data)

(semnătura)



Nr cadastral: 03 00 1 11 0083

Adresa B.L. mün. Bălți str-la Sorocii 49/ ap.

Inspectorul: **Percic Grigore Gheorghe**
Telefon de contact: 0231-2-23-76
Nr:0300/18/3841
Data ora primirii cererii: 12-03-2018 09:41:51
Data executării: **09-04-2018**

Cerere

SCT BALT I



De la: **FROSINEAC TATIANA PETRU, 19.03.1953, 2003004021378**

Telefon: **04-87-26** Email: _____
Adresa: _____
Reprezentant: ,, _____
Telefon: _____ Email: _____
Temeiul: _____
Mentiuini: _____

Rog să efectuați **37.1.3 Lucrări de stabilire a modului de folosință al terenului, bunul imobil este amplasat în localitatea unde este sediul OCT**
40.1.1 Transportul la executarea lucrărilor în alte scopuri decât autentif.dreptului deținător de teren (bun.imobil amplasat în localitatea unde există sediul OCT)
30.2.1 Actualizarea planului cadastral la modificarea hotarului terenului

Avans: Nr:0009 Data: 12.03.2018 Suma: 1.591,76

Felul inscrierii: Intabulare
Inscriere provizorie
Notare

Adaos: _____ Lei, nr: _____ Data: _____
Valoarea B.L.: _____
Costul total: _____

Executorul: *Lupusor*
Persoana de contact: **Percic Grigore Gheorghe**
Telefon de contact: **0231-2-23-76**
Ieșirea în teren pentru lucrări tehnice:

Mă oblig să asigur accesul la bunul imobil pentru efectuarea lucrărilor cadastrale
Declar pe proprie răspundere că bunul imobil nu este în litigiu
Mă oblig să asigur prezența titularilor de drepturi a terenurilor învecinate, hotarele cărora necesită a fi modificate
Titularii de drepturi a terenurilor învecinate sunt de acord cu hotarele existente (materializate în natură)

Data și semnătura solicitantului: *12.3.18 G.G.*

*Cîmpurile date vor fi completate de către colaboratorii instituției la executarea serviciilor solicitate

ÎN REZULTATUL EXAMINĂRII S-A DECIS _____
Data: _____ Registratorul: _____ Semnătura: _____

Data eliberării _____ Semnătura solicitantului _____

*Statul cu caracter personal înscris în sistemul informatic al "Cadastral bunurilor imobiliare" în care răspundere cu se poartă pentru creșterea Prețului este necesară pentru îndeplinirea obligațiilor conform Legii cadastrului imobilelor nr. 153 din 29.02.1998, fiind excepția prevăzută de Legea privind protecția datelor cu caracter personal nr. 153 din 08.07.2011

1. Titlul de autentificare a dreptului asupra pământului este eliberat

deținătorului Frosineac Vera Petrovna

(persoanei fizice sau juridice)

mun. Bălți, str-la Sorocii, 49

2. Prin dispoziția primăriei mun. Bălți

(comuna, orașul)

Nr. 187 din 13 februarie 2001 deținătorului i s-a

repartizat în Proprietate privată

(proprietate, posesiune, folosință)

pământ cu o suprafață totală de 0.0673 ha în hotarele indicate în plan.

3. Scopul repartizării terenului: Construcție locativă

4. Trecut în Registrul cadastral al deținătorilor de terenuri la

nr. 10133 din 20 noiembrie 2002

5. Eliberat 20 noiembrie 2002

(data eliberării, cu cifre și litere)

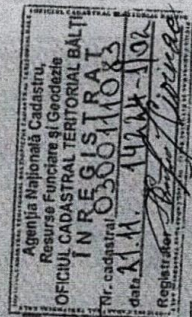

Primarul

Secretarul

Inginerul pentru reglementarea
regimului proprietății funciare

Întocmit în două exemplare: primul se înmânează
deținătorului, al doilea se depune spre păstrare la organul
autoadministrării locale care a eliberat titlul.

Planul sectorului (sectoarelor) repartizate

Data actualizării

Cod cadastral 0300111083

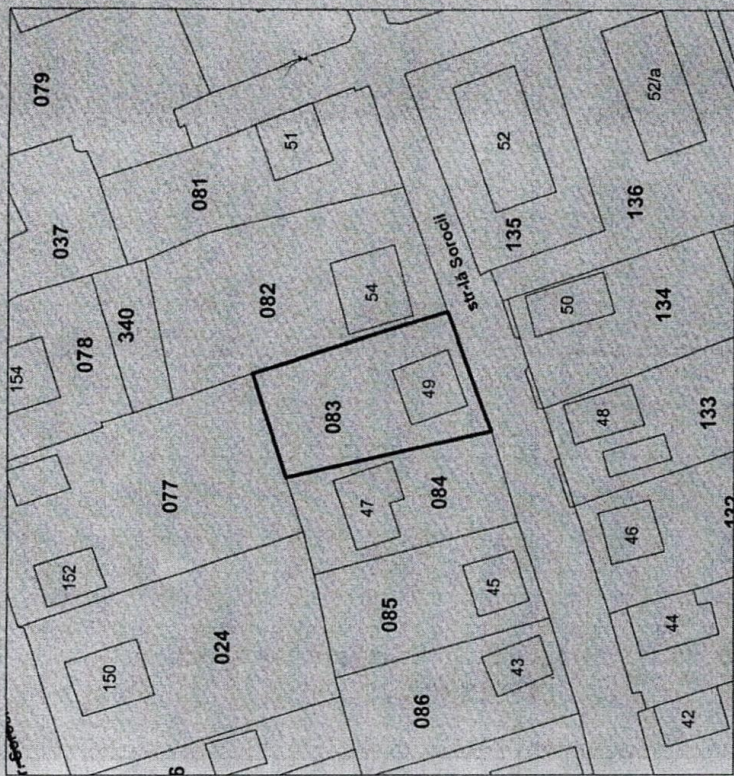

Hotare Generale

Scara 1:1000

Enumerarea adiacenților

Adiacenții sunt indicați pe planul cadastral

**I.P. "AGENTIA SERVICII PUBLICE"
DEPARTAMENTUL CADASTRU****Registrul bunurilor imobile 0300111083**

Capitolul

A,B

Deschis

15.04.2002

Subcapitolul I. Bunul imobil

- 1.0 Bunul imobil **Teren**
Numărul cadastral **0300111.083**
Adresa **mun. Bălți str-la Soroca, 49**
Modul de folosință **Pentru construcții**
Suprafața **0.0673 ha**
Tipul hotarelor **generale**
-
- 1.1 Bunul imobil **Construcție**
Numărul cadastral **0300111.083.01**
Adresa **mun. Bălți str-la Soroca, 49**
Modul de folosință **Casă de locuit individuală**
Suprafața **80.0 m.p.**
-
- 1.2 Bunul imobil **Construcție**
Numărul cadastral **0300111.083.02**
Adresa **mun. Bălți str-la Soroca, 49**
Modul de folosință **Construcție accesorie (_____)**
Suprafața **12.2 m.p.**
-
- 1.3 Bunul imobil **Construcție**
Numărul cadastral **0300111.083.03**
Adresa **mun. Bălți str-la Soroca, 49**
Modul de folosință **Construcție nefinalizată**
Suprafața **106.0 m.p.**

Subcapitolul II. Dreptul de proprietate asupra bunului imobil

- 2.6 Bunul imobil **0300111.083**
Cota parte **1/2**
Proprietarul **STOIAN INGA NICOLAI, (18.04.1976), Codul Personal 0990104043080**
Domiciliul / Sediul **BĂLȚI, SOROCII nr. 49**
Temeiul înscrierii **Contract de donație nr. 11912 din 20.08.2008 (0300/08/13909)**
Data înregistrării **26.08.2008**
-
- 2.8 Bunul imobil **0300111.083.03**
Cota parte **1.0**
Proprietarul **STOIAN INGA NICOLAI, (18.04.1976), Codul Personal 0990104043080**
Domiciliul / Sediul **BĂLȚI, SOROCII nr. 49**

Temeiul înscrierii **Contract de donație nr. 11912 din 20.08.2008 (0300/08/13909)**
Data înregistrării **26.08.2008**

2.9 Bunul imobil **0300111.083**
Cota parte **1/2**
Proprietarul **FROSINEAC TATIANA PETRU, (19.03.1953), Codul Personal 2003004021378**
Domiciliul / Sediul **BĂLȚI, SOROCII STR-LA nr. 49**
Temeiul înscrierii **Contract de donație nr. 16546 din 13.09.2012 (0300/12/17288)**
Data înregistrării **20.09.2012**

2.10 Bunul imobil **0300111.083.01**
0300111.083.02
Cota parte **1.0**
Proprietarul **FROSINEAC TATIANA PETRU, (19.03.1953), Codul Personal 2003004021378**
Domiciliul / Sediul **BĂLȚI, SOROCII STR-LA nr. 49**
Temeiul înscrierii **Contract de donație nr. 16546 din 30.09.2012 (0300/12/17288)**
Data înregistrării **20.09.2012**

Subcapitolul III. Grevarea drepturilor patrimoniale

Partea I. Alte drepturi reale.

Nu sunt înscrieri

Partea II. Notări.

Nu sunt înscrieri

Interdicții.

Nu sunt înscrieri

* Baza de date este actualizată la data de 22.03.2018, orele 21:10:00

DEPARTAMENTUL CADASTRU

PLANUL
DE INCADRARE ÎN ZONĂ

Adresa bunului imobil: mun. BĂLȚI , str-la SOROCA nr. 94

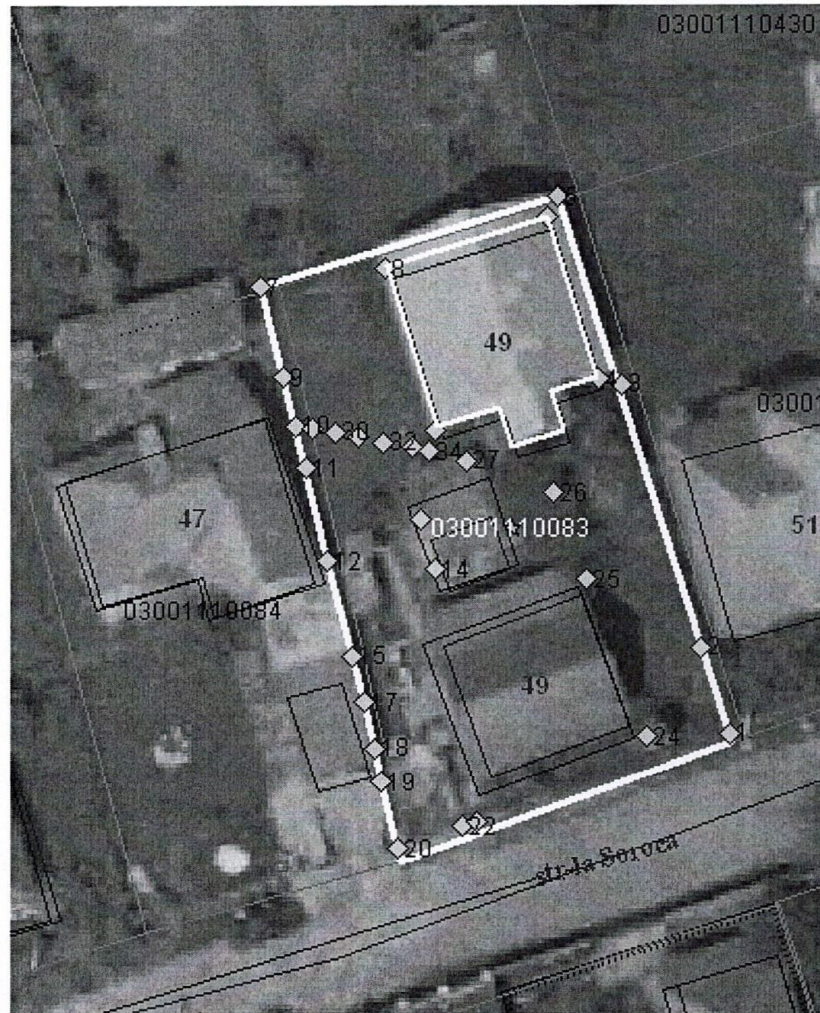

PLANUL GEOMETRIC AL BUNULUI IMOBIL INIȚIAL

Numărul cadastral 0300111.083

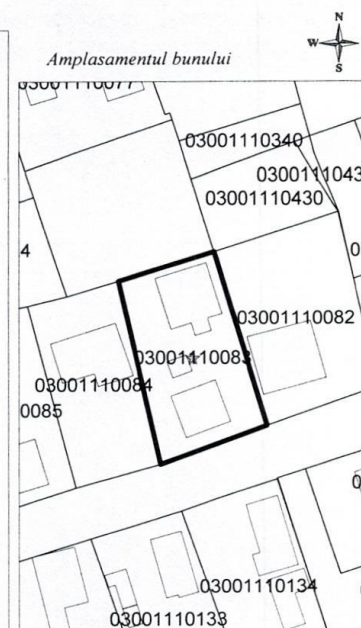
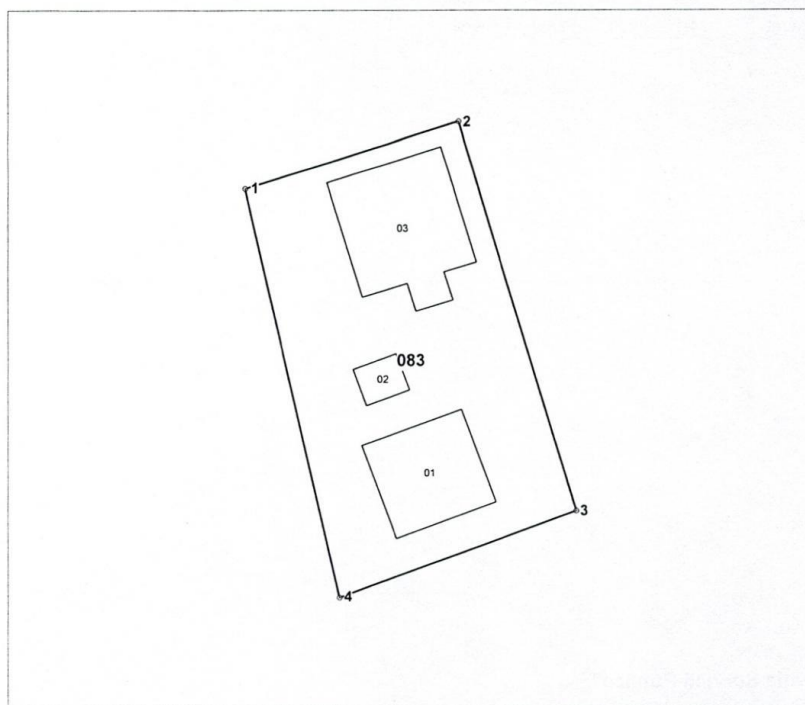

083 - numărul cadastral al terenului
01 - numărul cadastral al clădirii

Caracteristicile tehnice ale bunului imobil

Numar_cadastral	Tipul_bunului	Suprafata	Destinatia	Mod_de_folosinta
0300111.083	Teren	0.0673 ha	Pentru constructii	Pentru constructii
0300111.083.01	construcție	80,0 m.p.	Construcție	Casa de locuit individuala
0300111.083.03	construcție	106 m.p.	Construcție	Construcție NEFINALIZATĂ
0300111.083.02	construcție	12.2 m.p.	Construcție	Construcție accesorie (accesorie)



Numărul cadastral: 0300111.083

Catalogul de coordonate si parametrii hotarului.

Punct	X_	Y_	Tipul_punct	Hotar	Distanta	Tipul_hotar	Adiacenti
1	166.117,9496	293.531,3234	general	1-2	18,48	general	
2	166.135,6026	293.536,7750	general	2-3	33,72	general	
3	166.145,3332	293.504,4922	general	3-4	20,89	general	
4	166.125,7252	293.497,2862	general	4-1	34,91	general	

Mențiuni:

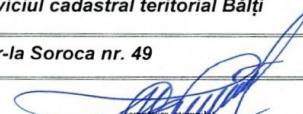
IP "Agenția Servicii Publice"

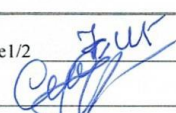
Serviciul cadastral teritorial Bălți		
mun. Bălți, str-la Soroca nr. 49		
Registrator șef		Iordan Serghei (numele, prenumele)
Verificat		Percic Grigore (numele, prenumele)
Executant		Ion Lupușor (numele, prenumele)
Data elaborării: <small>(data inspecției în teren)</small>	Sistem de coordonate: MoldRef99	Scara: 1:500
Titularul de drepturi FROSINEAC Tatiana - cota parte 1/2 _____ STOIAN INGA - cota parte 1/2 		

Serviciul cadastral teritorial Bălți
denumirea întreprinderii care a executat lucrările

ACT
de constatare pe teren

" 30 " martie 20 17
data

mun. Bălți
localitatea

Prezentul act este întocmit de mine, Lupușor Ion inginer cadastral al Serviciul cadastral teritorial Bălți
(numele, prenumele) (denumirea întreprinderii, funcția deținută)
în baza cererii nr. 0300/18/ 3841 din 12 martie 2018 privind modificarea planului cadastral al
terenului amplasat pe adresa mun. Bălți, str-la Soroca nr. 49 cu numărul cadastral 03001110083 în
prezența titularilor de drepturi, FROSINEAC Tatiana – cota parte 1/2
STOIAN INGA - cota parte 1/2
numele, prenumele/ data, luna, anul nașterii/ IDNP

În rezultatul cercetărilor s-a constatat:

1. Planul cadastral a fost întocmit :inițial la atribuirea de către Stat a terenurilor în
proprietate privată, Înregistrarea masivă .
(la atribuirea de către stat a terenurilor în proprietate privată, în cadrul înregistrării masive, în mod selectiv, la cererea proprietarilor,
sau se indică alt moment de întocmire al planului existent).
2. Planul cadastral NU corespunde cu amplasarea reală a terenului.
(corespunde / nu corespunde)
pe toate segmentul de hotar 1 - 2 , 2- 3 și 3 - 4 :
în cazul necorespunderii se indică segmentele de hotar eronate
3. Necorespunderea datelor din planul cadastral cu amplasarea reală a terenului se datorează :
- erorilor la determinarea coordonatelor punctelor de cotitură a hotarului
4. Se propun următoarele modificări ale planului cadastral:
- Modificarea hotarului terenului pe segmetele de hotar 1 - 2 , 2- 3 și 3 - 4 :
- întocmirea planului geometric nou în baza actului de constatare
(întocmirea planului geometric nou în baza actului de constatare)
5. În rezultatul modificărilor, suprafața terenului Nu se va modifica conform planului
geometric nou , care este parte componentă a prezentului act..

Semnăturile:

Titularul de drept a terenului: FROSINEAC Tatiana – cota parte 1/2 fact

STOIAN INGA - cota parte 1/2

Numele, Prenumele

semnătura

Proprietarii sectoarelor

de teren adiacente: 03001110082

r. cad.

CERVAC Mihail

Numele, Prenumele

semnătura

03001110084

r. cad.

GUBCEAC Iosif

Numele, Prenumele

semnătura

Reprezentant: APL, Primăria mun. Bălți ,

Numele, Prenumele

Gusan Valentin

semnătura

Executantul lucrărilor: Lupușor Ion , inginer cadasral

Numele, Prenumele, funcția

semnătura

Act de stabilire a hotarelor terenului

" 30 " martie 2018

mun. Bălți
localitatea

1. În temeiul cererii cetățeanului APL Primăria mun. Bălți
numele, prenumele/ data, luna, anul nașterii/ IDNP

eu, Gusan Valentin, specialist principal al direcției proprietate municipală și relații funciare
numele, prenumele
al primăriei mun. Bălți am stabilit hotarele GENERALE sectorului de teren, nr.cad. 0300111.083, cu destinația
pentru construcții, modul de folosință pentru construcții amplasat pe adresa mun. Bălți str-la Soroca 49
La executarea lucrărilor de stabilire a hotarelor terenului au fost prezenți adiacenții:

2. Măsurările pe teren s-au efectuat de către inginerul cadastral al întreprinderii SCT Bălți, Lupușor Ion
denumirea întreprinderii care a executat lucrarea Numele, Prenumele

3. Pe teren s-au efectuat măsurări de racordare a punctelor de cotitură la elemente stabile și de lungă durată
identificate pe teren. Punctele de cotitură a hotarului în număr de 4 (patru) bucăți și descrierea elementelor de
hotar sunt indicate pe schema de stabilire a hotarului,
anexă la prezentul act.

Mentiuți: Persoanele prezente la stabilirea hotarelor terenului își asumă întreaga răspundere pentru identificarea hotarelor bunului imobil măsurat, acceptă
poziția hotarelor stabilite și confirmă că prin stabilirea hotarelor nu se efectuează o tranzacție ascunsă. Persoanele prezente sunt informate că prezentul Act și
planul geometric al terenului măsurat, vor fi transmise oficiului cadastral teritorial, pentru actualizarea planului cadastral și efectuarea modificărilor în
Registrul bunurilor imobile.

¹ După executarea lucrărilor de stabilire a hotarelor au refuzat să semneze prezentul act următorii titulari de
drepturi:

Numele, Prenumele indicarea motivului nesemnării prezentului act

Numele, Prenumele indicarea motivului nesemnării prezentului act

4. Prezentul act este întocmit în două exemplare, dintre care: unul se prezintă titularului de drept asupra terenului
ale cărui hotare au fost stabilite, al doilea exemplar - se îndosariază în raportul lucrării și va fi păstrat la executantul
lucrării. La solicitarea titularilor de drepturi a terenurilor adiacente, acestora li se eliberează copii ale actului de
stabilire a hotarelor.

Semnăturile

Specialist principal al direcției proprietate municipală

și relații funciar al, Primăria mun. Bălți Gusan Valentin
Numele, Prenumele, funcția semnătura

Titularul de drept asupra terenului: FROSINEAC Tatiana
Numele, Prenumele semnătura

STOIAN Inga
Numele, Prenumele semnătura

Executantul lucrărilor de măsurare: Lupușor Ion
Numele, Prenumele semnătura

Notă:

Dacă stabilirea hotarului se efectuează fără participarea titularilor de drepturi adiacente punctele din act cu mențiunea „¹”, nu se completează

Schema de stabilire a hotarelor terenului

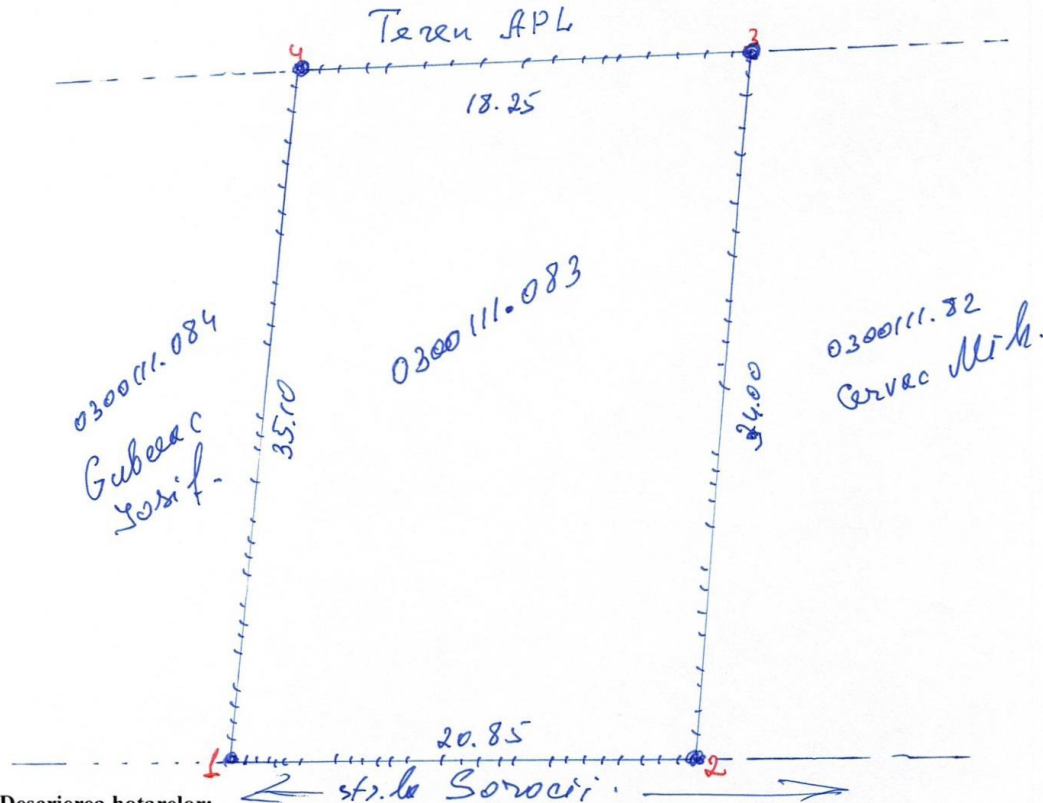

Descrierea hotarelor:

Hotarul conține 4 (patru) puncte de cotitură și este materializat după cum urmează:

de la 1 la 2	=	20.85 m.			
de la 2 la 3	=	34.00 m.			
de la 3 la 4	=	18.25 m.			
de la 4 la 1	=	35.10 m.			

Semnăturile:

Titularul de drept a terenului: FROSINEAC Tatiana - cota parte 1/2

STOIAN INGA - cota parte 1/2

Numele, Prenumele

semnătura

Proprietarii sectoarelor

de teren adiacente: 03001110082

r.cad.

CERVAC Mihail

Numele, Prenumele

semnătura

03001110084

r.cad.

GUBCEAC Iosif

Numele, Prenumele

semnătura

Reprezentant: APL, Primăria mun. Bălți,

Numele, Prenumele

Gusan Valentin

semnătura

Executantul lucrărilor: Lupușor Ion, inginer cadastral

Numele, Prenumele, funcția

semnătura

PLANUL GEOMETRIC

Numărul cadastral _____ 0300111.083 _____

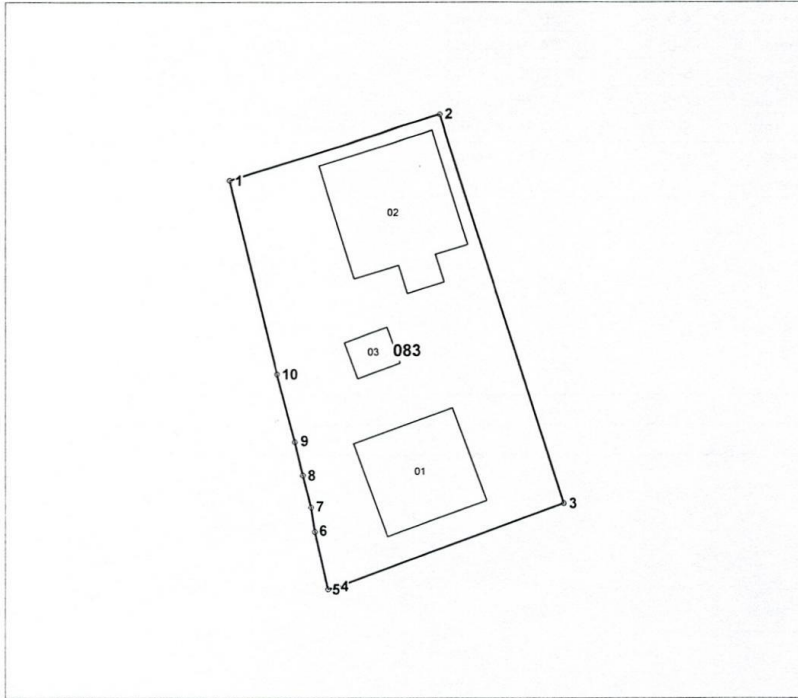

083 - numărul cadastral al terenului
01 - numărul cadastral al clădirii

Caracteristicile tehnice ale bunului imobil

Numar_cadastral	Tipul_bunului	Suprafata	Destinatia	Mod_de_folosinta
0300111.083	Teren	0.0673 ha	Pentru construcții	Pentru construcții
0300111.083.01	construcție	80,0 m.p.	locativa	Casa de locuit individuala
0300111.083.02	construcție	12,2 m.p.	Construcție	Construcție accesorie (accesorie)
0300111.083.03	construcție	106 m.p.	locativa	nefinalizata

Numărul cadastral: 0300111.083

Catalogul de coordonate și parametrii hotarului.

Punct	X_	Y_	Tipul_punct	Hotar	Distanta	Tipul_hotar	Adiacenti
1	166.116,9326	293.531,3118	general	1-2	18,25	general	
2	166.134,3782	293.536,6826	general	2-3	34,02	general	
3	166.144,6382	293.504,2474	general	3-4	20,13	general	
4	166.125,7498	293.497,2954	general	4-5	0,72	general	
5	166.125,0516	293.497,1388	general	5-6	4,89	general	
6	166.123,9666	293.501,9102	general	6-7	2,05	general	
7	166.123,6526	293.503,9320	general	7-8	2,78	general	
8	166.122,9768	293.506,6244	general	8-9	2,85	general	
9	166.122,3352	293.509,3994	general	9-10	5,85	general	
10	166.120,8344	293.515,0516	general	10-1	16,72	general	

Mențiuni:

COORDONAT

Primăria mun. Bălți
Conducătorul Autorității Publice competente Primar Interimar _____
Reprezentantul Autorității Publice competente Șef adjunct al Direcției Proprietate municipală și relații Funciare _____ Popa Andrei

IP "Agenția Servicii Publice"

Serviciul cadastral teritorial Bălți		
mun. Bălți, str-la Soroca nr. 49		
Registrator șef		Iordan Serghei (numele, prenumele)
Verificat		Percic Grigore (numele, prenumele)
Executant		Ion Lupușor (numele, prenumele)
Data elaborării: 30.03.2018 (data inspecției în teren)	Sistem de coordonate: MoldRef99	Scara: 1:500

SCHIȚA DE LUCRU (TEREN)

30" martie 2018

mun. Bălți ~~Ștefan~~ ~~Ștefan~~

Nr. 48

Numărul cadastral: 0300111.083

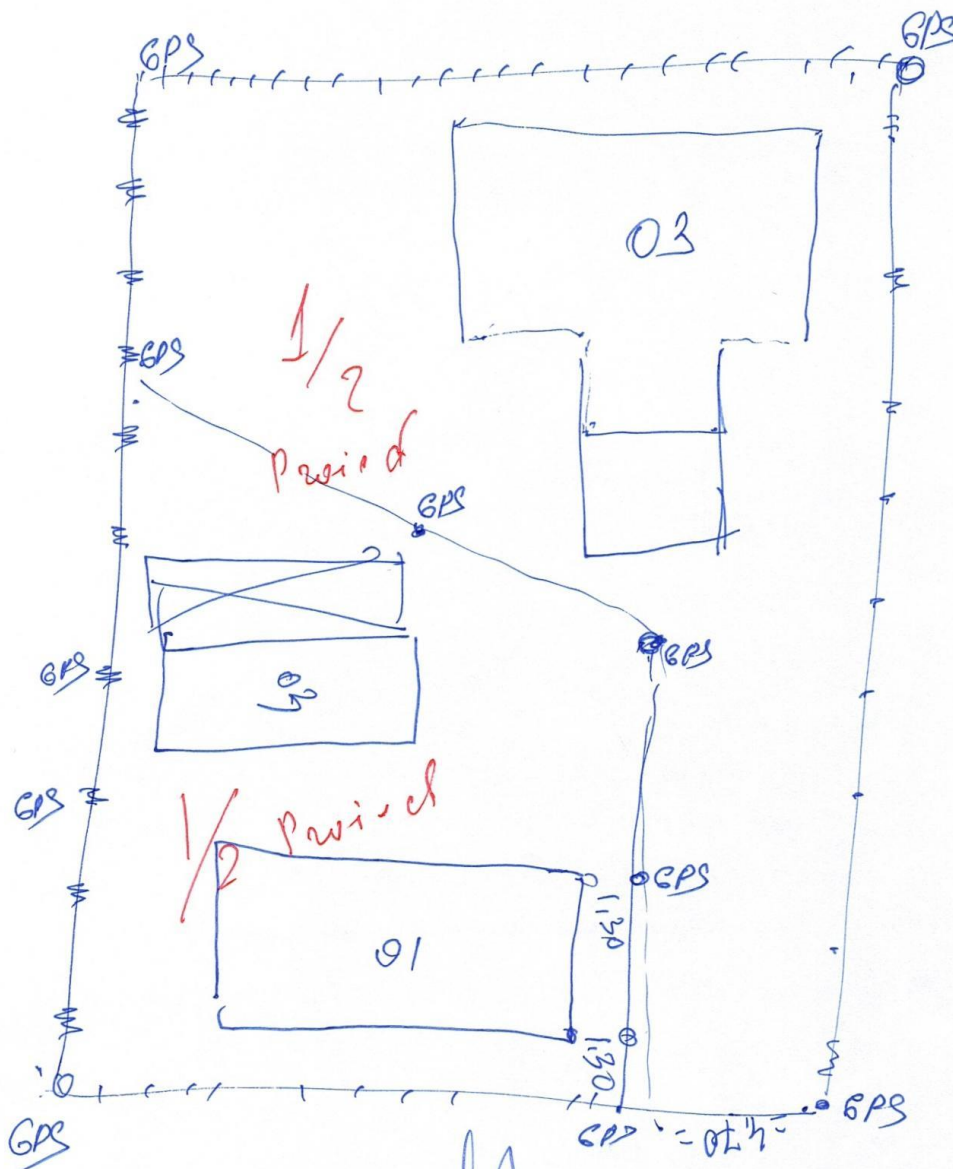

Executantul lucrărilor

Lupușor Ion

(numele, prenumele, patronimicul sau denumirea completă a persoanei juridice)

Solicitant :

FROSINEAC Tatiana - cota parte 1/2

STOIAN INGA - cota parte 1/2

Numele, Prenumele

semnătura

30" martie 2018

Mențiune: Reprezentant APL Primăria

Gusan Valentin

Raportul lucrărilor topografo-geodezice

Amplasarea obiectului mun. BĂLȚI, str-la. SOROCA nr. 94

1. Data executării observațiilor : 30.03.2018
2. Numărul Licenței pentru activitatea topogeodezică:
3. Echipamentul utilizat: Utilajul GNSS tip S10/S82-T
4. Numărul utilajului: W1382786090
5. Buletin de verificare metrologică: G-125
6. Sistemul de coordonate : MoldRef 99
7. Baza geodezică: MOLDPOS
8. Coordonatele punctelor bazei geodezice: MAX
9. Metoda de executare a observațiilor: RTC
10. Datele cu privire la observațiile executate: Tabetul Nr.1
11. Schema lucrărilor executate: Tabetul Nr.2

Figura 1.Schema lucrărilor executate



Figura 1.Schema lucrărilor executate

Tabetul 2. Datele cu privire la observațiile executate:

N/o	Denumirea punctului observat	N(m)	E(m)	EMP(NE) (mm)	Soluția	PDOP	Lungimea liniei baze (m)	Remarcă										
1	474640.14249255	275653.65003403	138626849	3793318.220238	2012549.22582	4700413.17964	293504.79355	166194.5246	138.3304	0.2080	0.2964	0.020	0.028	FIXED	13	1.618	0.889	1.352
2	474640.30888115	275653.36431900	138631205	3793315.69747	2012545.86723	4700416.63632	293509.8645	166142.7703	138.3348	0.2080	0.2964	0.014	0.019	FIXED	10	1.836	1.133	1.445
3	474640.81338871	275653.33603116	138294528	3793307.53161	2012536.15474	4700426.85823	293525.4930	166138.1091	137.9981	0.2080	0.2964	0.014	0.020	FIXED	11	2.087	1.057	1.890
4	474640.82257279	275653.27484387	138233700	3793307.90694	2012534.91187	4700427.00398	293525.7841	166136.8370	137.9373	0.2080	0.2964	0.017	0.024	FIXED	10	1.864	0.972	1.590
5	474641.17499011	275653.15367116	138422189	3793302.08061	2012528.96504	4700434.45792	293536.6626	166134.3762	138.1258	0.2080	0.2964	0.013	0.019	FIXED	11	2.528	1.341	2.144
6	474641.13472639	275653.12552174	138325236	3793303.11123	2012528.84844	4700433.55043	293535.4425	166133.7850	138.0288	0.2080	0.2964	0.015	0.021	FIXED	9	1.988	1.062	1.681
7	474640.99779455	275652.31715333	138229522	3793313.70833	2012515.41986	4700430.63749	293531.3119	166116.9327	137.9331	0.2080	0.2964	0.015	0.021	FIXED	11	1.829	0.953	1.561
8	474641.03408102	275652.66726009	138094960	3793309.47931	2012521.42714	4700431.29098	293532.3900	166124.2273	137.7986	0.2080	0.2964	0.015	0.022	FIXED	12	1.956	0.963	1.702
9	474640.82315389	275652.38382609	138027623	3793316.46653	2012518.45448	4700426.86325	293525.9104	166118.2891	137.7312	0.2080	0.2964	0.015	0.023	FIXED	11	1.829	0.953	1.561
10	474640.73171539	275652.41839381	138020540	3793317.97264	2012520.06796	4700424.96017	293523.0823	166118.9919	137.7241	0.2080	0.2964	0.016	0.020	FIXED	13	1.496	0.802	1.263
11	474640.64972082	275652.44614692	137964550	3793319.3252	2012521.43985	4700423.21689	293520.5467	166119.5591	137.6681	0.2080	0.2964	0.014	0.020	FIXED	12	1.648	0.891	1.387
12	474640.47203291	275652.505914640	138700777	3793322.73771	2012524.73504	4700420.07412	293515.0515	166120.8345	138.4044	0.2080	0.2964	0.013	0.019	FIXED	13	1.498	0.802	1.266
13	474640.55531858	275652.7098483	1381199013	3793318.20232	2012528.49958	4700421.43116	293517.5917	166126.3001	137.9026	0.2080	0.2964	0.013	0.019	FIXED	12	1.774	1.011	1.458
14	474640.45844366	275652.81568341	138494872	3793319.89916	2012530.45324	4700419.63959	293514.5945	166127.2131	138.1985	0.2080	0.2964	0.013	0.018	FIXED	13	1.500	0.801	1.268
15	474640.28941782	275652.58288739	138079049	3793325.33883	2012527.85291	4700415.82346	293509.4028	166122.3366	137.9906	0.0000	0.0884	0.011	0.016	FIXED	14	1.387	0.761	1.160
16	474640.28930402	275652.58282058	138082155	3793325.34362	2012527.85388	4700415.8234	293509.3993	166122.3352	137.9938	0.0000	0.0884	0.011	0.016	FIXED	14	1.387	0.761	1.161
17	474640.19957637	275652.61441954	138111898	3793326.86827	2012529.40747	4700413.98605	293506.6244	166122.9768	138.0275	0.0000	0.0884	0.011	0.016	FIXED	14	1.388	0.761	1.161
18	474640.11252665	275652.64763936	138169388	3793328.33471	2012530.06124	4700412.21891	293503.9320	166123.6526	138.0810	0.0000	0.0884	0.011	0.016	FIXED	14	1.389	0.761	1.162
19	474640.04712320	275652.66329139	138499346	3793329.69932	2012532.06124	4700411.10579	293501.9102	166123.9666	138.4109	0.0000	0.0884	0.014	0.025	FIXED	12	1.823	0.946	1.559
20	474639.91634519	275652.71110156	138541219	3793331.90002	2012534.35556	4700408.42244	293497.8656	166124.9383	138.4528	0.0000	0.0884	0.012	0.020	FIXED	11	1.702	0.883	1.389
21	474639.91623370	275652.71056845	138528556	3793331.89996	2012534.34296	4700408.41075	293497.8622	166124.9271	138.4402	0.0000	0.0884	0.015	0.030	FIXED	13	1.582	0.896	1.304
22	474639.96097371	275652.69539711	138539723	3793329.19925	2012537.26599	4700409.34762	293499.2214	166128.7828	138.4513	0.0000	0.0884	0.012	0.019	FIXED	10	2.597	1.380	2.200
23	474639.97132547	275652.53693685	138520666	3793328.57348	2012537.91296	4700409.54836	293499.5361	166129.6494	138.4323	0.0000	0.0884	0.012	0.018	FIXED	13	1.515	0.801	1.286

ЗАКЛЮЧЕНИЕ

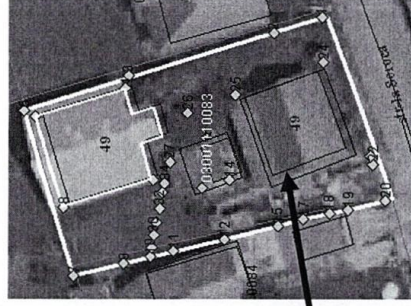
К проекту решения Совета муниципия Бэлць

«Об утверждении технических дел по изменению границ земельных участков по Шт. Няга, 27 и пер. Сорокский, 94»

Данный проект решения Совета муниципия подготовлен в соответствии с ч. 3 ст.14 Закона РМ о местном публичном управлении № 436-XVI от 28.12.2006 года, Законом РМ о кадастре объектов недвижимого имущества №1543-XII от 25.02.1998 года, рассмотрев заявления Территориальной кадастровой службы мун. Бэлць ГУ «Агентство публичных услуг» № 11/02с-06/157 от 03.03.2018 года и № 11/02с-06/242 от 17.04.2018 года, с предоставленными техническими делами по изменению границ земельных участков по ул. Шт. Няга, 27 с кадастровыми номерами 0300309108 и 0300309339, пер. Сорокский, 94 с кадастровым номером 0300111083 и учитывая решение земельной комиссии.

На основании вышеизложенного, принимая во внимание информацию с регистра объектов недвижимого имущества и учитывая допущенные погрешности при массовой регистрации приусадебных участков, считаем возможным утвердить данный проект решения.

Начальник УМС и ЗО



ЗИНКОВСКАЯ Г.Р.

Исполнитель:
гл. спец. УМС и ЗО

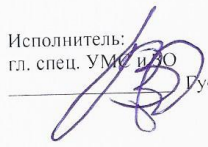

Гусан А.В.

Примэрия мун. Бălți
Юридическое Управление
ул. Индепенденций, 1
тел.: (0231) 5-46-34
(0231) 5-46-35



Primăria mun. Bălți
Direcția Juridică
str. Independenței, 1
tel.: (0231) 5-46-34
(0231) 5-46-35

AVIZ

asupra proiectului de Decizie Consiliului municipal Bălți
„ Cu privire la aprobarea dosarelor tehnice la modificarea hotarelor
sectoarelor de teren din str. Șt. Neaga, 27 și str-la Soroca, 94”

Examinînd proiect al deciziei care a fost elaborat de subdiviziunea de profil a Primăriei municipiului Bălți responsabilă de proprietate publică și relații funciare, Direcția Juridică a Primăriei mun. Bălți consideră că în corespundere cu art. 14 alin. (3) al Legii RM privind administrația publică locală nr. 436 - XVI din 28.12.2006, Legea RM cadastrului bunurilor imobile nr.1543–XII din 25.02.1998, examinînd cererile Serviciului Cadastral Teritorial Bălți al IP „Agenția servicii publice” nr. 11/02c-06/157 din 03.03.2018 și nr. 11/02c-06/242 din 17.04.2018 cu prezentarea dosarelor tehnice la modificare a hotarelor sectoarelor de teren din str. Șt. Neaga, 27 cu numărul cadastral 0300309108 și 0300309339 și str-la Soroca, 94 cu numărul cadastral 0300111083, proiectul sus-menționat poate fi examinat și aprobat la ședința Consiliului municipal Bălți.

Specialist principal
Direcție Juridică