



**DECIZIA
РЕШЕНИЕ**
nr. 8/33
din 29.03.2018

Cu privire la coordonarea hotarelor terenurilor
de stat din str-la Orheiului, 2 și str. Decebal, 113/A

În conformitate cu art. 14 alin. 3 din Legea RM privind administrația publică locală nr. 436-XVI din 28.12.2006, Legea privind terenurile proprietate publică și delimitarea lor nr.91 din 05.04.2007, examinînd cererea șefului Bazei Speciale Medicală nr. 5 dl I. Lani cu nr. 2 din 16.01.2018 cu prezentarea schemelor coordonate de stabilire a hotarelor loturilor de teren din str-la Orheiului, 2 și str. Decebal, 113/A, -

Consiliul municipal Bălți DECIDE:

1. Se coordonează hotarele loturilor de teren proprietate a statului din str-la Orheiului, 2, numărul cadastral 0300310505 cu suprafața de 0,3540 ha și din str. Decebal, 113/A, numărul cadastral 0300209511 cu suprafața de 0,3283 ha, conform anexelor nr. 1 - 2.
2. Se împuternicește primarul interimar al mun. Bălți dl Nicolai Grigorișin să semneze dosarele tehnice.
3. Secretarul Consiliului mun. Bălți dna Irina Serdiuc, în termen de 15 zile, să transmită copia prezentei decizii în adresa Bazei Speciale Medicale nr. 5.
4. Controlul asupra executării prezentei decizii se pune în sarcina comisiei consultative de specialitate pentru gospodărie municipală, administrarea bunurilor și protecția mediului.

Președintele ședinței a VIII
ordinară a Consiliului mun. Bălți

Contrasemnează:
Secretarul Consiliului mun. Bălți



Boris Marcoci

Irina Serdiuc



Schema stabilirii hotarelor terenului
gestionat de către Baza Specială Medicală Nr. 5
(nr. cadastral 03003100505)
amplasat în mun. Bălți str-la Orheiului 2

Lista coordonatelor

Nr	Direcția
1	289
2	289
3	289
4	289
5	289
6	289
7	289
8	289
9	289
10	289
11	289
12	289
13	289
14	289

Coordonat

Șeful adjunct al secției proprietate
municipală și Relații Funciare

A. Popa

Șeful Bazei Specială Medicală Nr. 5

I. Lani

Reprezentantul
Î. S. "Institutul de Proiectări
pentru Organizarea Teritoriului"

Iu. Maniuc

Direcția

1-2
2-3
3-4
4-5
5-6
6-7
7-8
8-9
9-10
10-11
11-12
12-13
13-14
14-1

Suprafața totală - 0.3540 ha

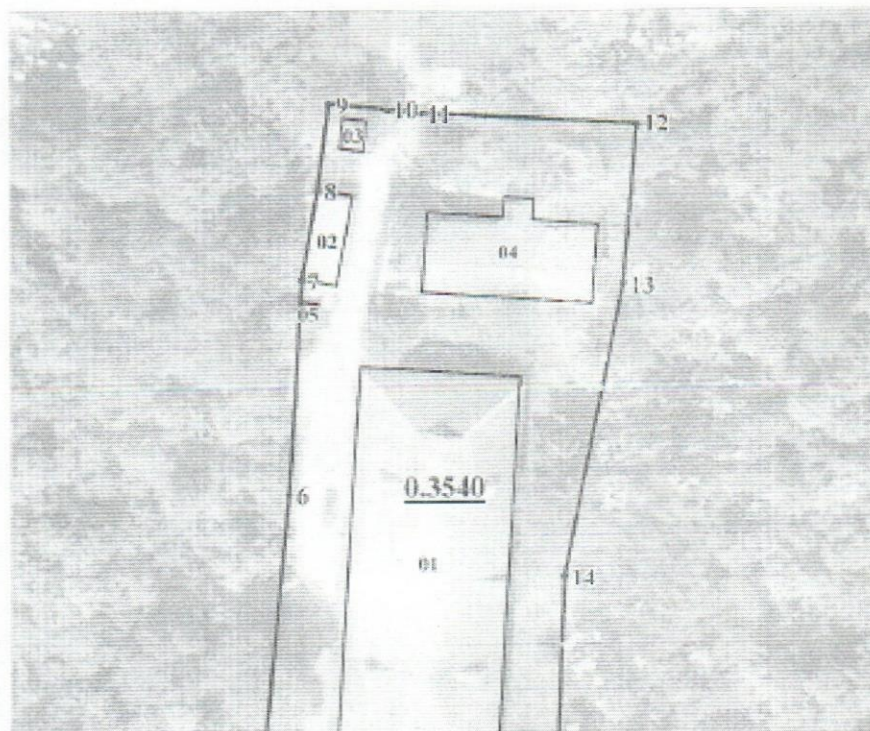



Schema stabilirii hotarelor terenului
gestionat de către Baza Specială Medicală Nr. 5
(nr. cadastral 030020905 ())
amplasat în mun. Bălți str. Decebal 113/A

Lista coordonatelor

No.	Direcția
1	293
2	293
3	293
4	293
5	293
6	293
7	293
8	293
9	293
10	293
11	293
12	293

Coordonat

Șeful adjunct al secției proprietate
municipală și Relații Funciare

A. Popa

Șeful Bazei Specială Medicală Nr. 5

I. Lani

Reprezentantul
Î. S. "Institutul de Proiectări
pentru Organizarea Teritoriului"

Iu. Maniuc

Direcția

1-2
2-3
3-4
4-5
5-6
6-7
7-8
8-9
9-10
10-11
11-12
12-1

Suprafața totală - 0.3283 ha

